

कार्यालय वन संरक्षक, उत्तरी कुमाऊँ वृत्त, उत्तराखण्ड, अल्मोड़ा।

Email : cfkumaon_north@rediffmail.com , ☎ (05962) 231099 Fax : 230397

पत्रांक - 1718 / 12-1 अल्मोड़ा, दिनांक, 30.10.2015.

सेवा में,

अपर प्रमुख वन संरक्षक/नोडल अधिकारी
भूमि संरक्षण, इन्दिरा नगर, फारेस्ट कालोनी
देहरादून।

विषय :- बयेला- नाड मो0 मार्ग (प्रस्ताव सं0 9364/2015)

संदर्भ :- आपकी आपत्ति दिनांक 30.09.2015।

महोदय,

विषयगत मोटर मार्ग से सम्बन्ध में क्षेत्रीय कार्यालय देहरादून की आपत्ति दिनांक 30.09.2015 सूचित ऑन लाइन आपत्तियों का निराकरण करने हेतु इस कार्यालय के पत्रांक 1321/12-1 दिनांक 01.10.2015 के क्रम में प्रभागीय वनाधिकारी अल्मोड़ा के पत्रांक 2352/12-1 दिनांक 28.10.2015 से प्राप्त आख्या के क्रम में बिन्दुवार आख्या निम्न प्रकार प्रेषित की जा रही है-

- बिन्दु संख्या 1- कार्य का संक्षिप्त विवरण संलग्न है।
बिन्दु संख्या 2- विभिन्न प्रकार की भूमि का लैण्ड शैड्यूल संलग्न है।
बिन्दु संख्या 3- उक्त मोटर मार्ग में 0.00 से 1.32 किमी0 तक आरक्षित वन भूमि, 1.325 से 5.25 तक राजस्व ग्राम बयेला, 5.25 से 6.025 किमी0 तक आरक्षित भूमि, 6.025 से 7.925 किमी0 तक राजस्व ग्राम बयेला एवं 7.925 से 8.000 किमी0 तक राजस्व ग्राम नाड की भूमि प्रभावित होता है।
बिन्दु संख्या 4- ग्रामवासियों की सहमति के एक ही सीन से अन्य वैकल्पिक समरेखन तलाशा गया एक ही बिन्दु से दो समरेखनों पर विचार किया गया जिससे समरेखन एक प्रस्तावित है एवं समरेखन 2 को सीबित्व के विचार से भू वैज्ञानिक द्वारा निरस्त कर दिया गया है।
बिन्दु संख्या 5- मानचित्र संलग्न है।
बिन्दु संख्या 6- टोपो शीट संलग्न है।
बिन्दु संख्या 7- मलुवा निस्तारण हेतु नाप भूमि चयनित की गयी है जिसमें खाता खतौनी भी संलग्न है।
बिन्दु संख्या 8- प्रस्तावित वन भूमि की विधिवत स्वीकृति होने के पश्चात विस्तृत आगणन गठित किया जाता है। समस्त प्राविधान उसी विस्तृत आगणन के अनतर्गत प्रस्तावित किये जाते हैं।

प्रकरण से सम्बन्धित प्रभागीय वनाधिकारी अल्मोड़ा के पत्रांक 2352/12-1 दिनांक 28.10.2015 की प्रति मय संलग्नकों सहित प्रेषित:-

संलग्न-यथोपरि।

भवदीय

(प्रेम कुमार)

वन संरक्षक,

उत्तरी कुमाऊँ वृत्त, उत्तराखण्ड, अल्मोड़ा।

कार्यालय
प्रभागीय वनाधिकारी, अल्मोड़ा वन प्रभाग, अल्मोड़ा
दूरभाष : 05962-230065, फ़ैक्स: 05962-232182 ई-मेल almoraforestdivision@rediffmail.com
पत्रांक 2352 / 12/10 अल्मोड़ा दिनांक, 28-10-2015

सेवा में,

वन संरक्षक,
उत्तरी कुमाऊ वृत्त,
उत्तराखण्ड अल्मोड़ा।

विषय:- बयेला-नाड़ मोटर मार्ग का निर्माण (प्रस्ताव सं० 9364/2015)
संदर्भ:- आपकी पत्र सं० 1321/12-1 दिनांक 01.10.2015
महोदय,

उपरोक्त संदर्भित पत्र के क्रम में अधिशासी अभियन्ता निर्माण खण्ड, लो०नि०वि० रानीखेत द्वारा अपने पत्रांक 2541/18सी० दिनांक 19.10.2015 से इस कार्यालय को प्रस्तुत की गयी है। जिसकी बिन्दुवार निराकरण आख्या निम्न प्रकार प्रेषित की जाती है :-

- बिन्दु संख्या 1- कार्य का संक्षिप्त विवरण संलग्न है।
बिन्दु संख्या 2- विभिन्न प्रकार की भूमि का लैण्ड शैड्यूल संलग्न है।
बिन्दु संख्या 3- उक्त मोटर मार्ग में 0.00 से 1.32 किमी० तक आरक्षित वन भूमि, 1.325 से 5.25 तक राजस्व ग्राम बयेला, 5.25 से 6.025 किमी० तक आरक्षित भूमि, 6.025 से 7.925 किमी० तक राजस्व ग्राम बयेला एवं 7.925 से 8.000 किमी० तक राजस्व ग्राम नाड़ की भूमि प्रभावित होता है।
बिन्दु संख्या 4- ग्रामवासियों की सहमति के एक ही सीन से अन्य वैकल्पिक समरेखन तलाश गया एक ही बिन्दु से दो समरेखनों पर विचार किया गया जिससे समरेखन एक प्रस्तावित है एवं समरेखन 2 को सीविल के विचार से भू वैज्ञानिक द्वारा निरस्त कर दिया गया है।
बिन्दु संख्या 5- मानचित्र संलग्न है।
बिन्दु संख्या 6- टोपो शीट संलग्न है।
बिन्दु संख्या 7- मलुवा निस्तारण हेतु नाप भूमि चयनित की गयी है जिसमें खाता खतोनी भी संलग्न है।
बिन्दु संख्या 8- प्रस्तावित वन भूमि की विधिवत स्वीकृति होने के पश्चात विस्तृत आगणन गठित किया जाता है। समस्त प्राविधान उसी विस्तृत आगणन के अनतर्गत प्रस्तावित किये जाते हैं।

अतः आपसे अनुरोध है कि उक्त आख्या अपने स्तर से नोडल अधिकारी, देहरादून को ऑन लाईन के माध्यम से प्रेषित करने का कष्ट करें।

संलग्न :- उपरोक्तानुसार।

भवदीय

प्रभागीय वनाधिकारी,
अल्मोड़ा वन प्रभाग, अल्मोड़ा



कार्यालय अधिशासी अभियन्ता,

निर्माण खण्ड, लोक निर्माण विभाग, रानीखेत

दूरभाष :- 05966-220035 फ़ैक्स :- 05966-220035 ई-मेल cdpwdrkt@gmail.com

पत्रांक 254/18सी.

दिनांक, रानीखेत, 19/10/2015

सेवा में,

प्रभागीय वनाधिकारी, अल्मोड़ा
वन प्रभाग, अल्मोड़ा।

विषय :- बयेला-नाइ मोटर मार्ग का निर्माण (प्रस्ताव सं. 9364/2015)।

संदर्भ :- आपका पत्रांक 3969/12-1(2) दिनांक 8.10.2015

उपरोक्त विषयक संदर्भित पत्र के क्रम में विन्दुवार आख्या निम्नवत है :-

1. कार्य का संक्षिप्त विवरण संलग्न है।
2. विभिन्न प्रकार की भूमि का लैण्ड शैड्यूल संलग्न है।
3. उक्त मोटर मार्ग में 0.00 से 1.325किमी. तक आरक्षित वन भूमि, 1.325 से 5.25 तक राजस्व ग्राम बयेला, 5.25 से 6.025 किमी. तक आरक्षित भूमि, 6.025 से 7.925किमी. तक राजस्व ग्राम बयेला एवं 7.925 से 8.000 किमी. तक राजस्व ग्राम नाइ की भूमि प्रभावित होती है।
4. ग्रामवासियों की सहमति के एक ही स्थान से अन्य वैकल्पिक समरेखन तलाशा गया एक ही विन्दु से दो समरेखनों पर विचार किया गया जिससे समरेखन एक प्रस्तावित है एवं समरेखन 2 को स्थायित्व के विचार से भूवैज्ञानिक द्वारा निरस्त कर दिया गया है।
5. मानचित्र संलग्न है।
6. टोपो शीट संलग्न है।
7. मलुवा निस्तारण हेतु नाप भूमि चयनित की गयी है जिसमें खाता खतौनी भी संलग्न है।
8. प्रस्तावित वन भूमि की विधिवत स्वीकृति होने के पश्चात विस्तृत आगणन गठित किया जाता है। समस्त प्राविधान उसी विस्तृत आगणन के अन्तर्गत प्रस्तावित किये जाते हैं।

अतः आपसे अनुरोध है कि उक्त आख्या अपने स्तर से नोडल अधिकारी, देहरादून को आन लाईन के माध्यम से प्रेषित करने का कष्ट करें।

संलग्न :-पत्रानुसार।

अधिशासी अभियन्ता,
निर्माण खण्ड, लोक निर्माण विभाग,
रानीखेत

DIGITAL MAP OF BAILA NAR MOTOR ROAD (7 Km) DISTRICT - ALMORA



0 0.5 1 1.5 Km

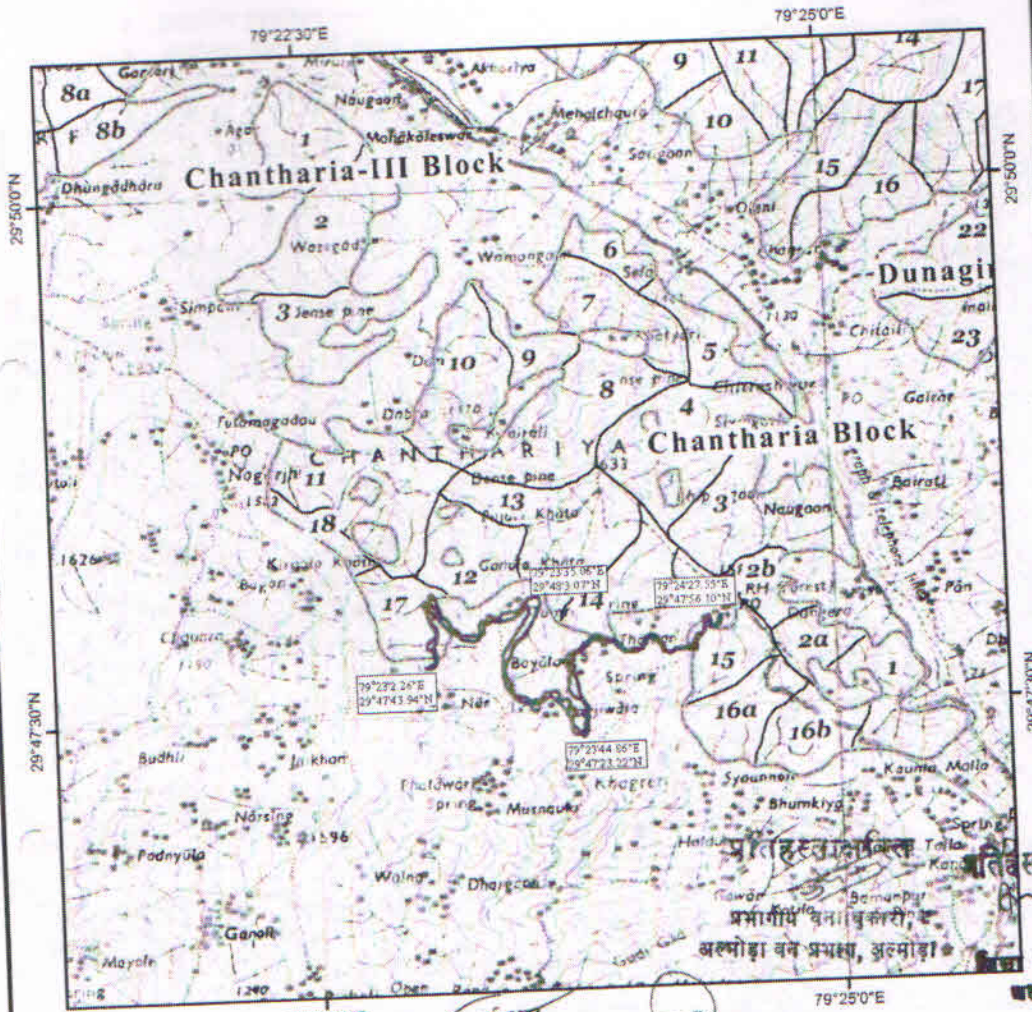

Legend

- PROPOSED ROAD
- ALTERNATE ALIGNMENT
- Forest Block Boundary
- Forest Compartment Boundary

उपजिलाधिकारी
द्वारा हट

वन क्षेत्राधिकारी
द्वारा हट वन क्षेत्र,
अल्मोड़ा वन प्रभाग अल्मोड़ा

तहसील
द्वारा हट

(Signature)
AAE

(Signature)

सहायक सचिव
निर्माण एवं विकास विभाग
अल्मोड़ा

अधिकारी
निर्माण एवं विकास विभाग
अल्मोड़ा

तहसील
द्वारा हट

परियोजना का नाम :- बैचैला नाइ मोटर मार्ग

पैमाना :- 1:50000

1. निर्मित मोटर मार्ग —
2. प्रस्तावित समरेखन —
3. अस्वीकृत मोटर मार्ग —
4. अक्षान्तर 29° 48' 13"
5. देशान्तर 79° 24' 26"

- आरक्षित वन भूमि [Green Box]
- राज्य वन भूमि [Light Green Box]
- वन पंचायत भूमि [Dark Green Box]
- नाप भूमि [Pink Box]



अधिसूची अभियन्ता
 B निर्माण खण्ड लो.नि. विभाग
 रानीखेत
 जय जिलाधिकारी
 25 वन क्षेत्राधिकारी,
 दारवाहा वन क्षेत्र
 उच्च प्रायोगिक वनाधिकारी

सहायक अभियन्ता II
 निर्माण खण्ड, लो.नि.वि. रानीखेत
 पदवी क्षेत्र
 दारवाहा तहसील - दारवाहा
 जयपुर जयपुर - जयपुर

प्रतिहस्ताक्षरित
 जिलाधिकारी
 बरमोड़ा.

प्रयोगिक वनाधिकारी
 दारवाहा वनप्रभाग जयपुर

सहायक अभियन्ता II
 1968.
 20/11/68

Administrative Index
 Towns or Villages: none

मलुवे के निस्तारण का प्राक्कलन

परियोजना का नाम :- द्वाराहाट सुरईखेत मोटर मार्ग से बयेला-नांड मोटर मार्ग का नव निर्माण (लम्बाई 8.00 किमी०)।

S.No	Item of work	No	Length	Width	Height	Qty	Unit
A	कटिंग कार्य से निकले मलुवे की मात्रा						
		1x8x1/2	1000.00	6.00	2.75	66000.00	
	Swelling factor 30%					19800.00	
					Total	85800.00	Cum.
B	निर्माण कार्य में प्रयुक्त मलुवे की मात्रा						
1	Retaining Walls	1x8	250.00	(2.50+0.6)/2	4.00	12400.00	
2	Breast Walls	1x8	150.00	(0.90+0.60)/2	1.50	1350.00	
3	H.P. Stone Filling	1x8x1/2	2.50	0.90	4.00	36.00	
4	Constt. Of scupper	1x8x5		37.09		1483.60	
5	Soling Works	1x8	1000.00	4.05	0.12	3888.00	
6	Constt. Of pucca Drain	1x8	200.00	0.60	0.60	576.00	
					Total	19733.60	Cum.
C	सतह निर्माण में प्रयुक्त मलुवे की मात्रा						
1	Road Constt. In Filling	1x8x12	25.00	6.00	0.70	10080.00	
2	Making Subgrade and superelevation	1x8	1000.00	6.0x(0.00+0.30)/2		7200.00	
3	Stacking for pattri/rut Filling	2x8	1000.00	1.00	0.50	8000.00	
					Total	25280.00	Cum.
D	निर्माण के दौरान क्षति						
1	During Construction (By excavator and Tipper	1x8x1/2	1000.00	2.25	1.16	10440.00	
					Total	10440.00	Cum.
2	Natural Diposal due to Rain and steep slope L.S. 15 %					12870.00	
	Total Quantity			(B+C+D+2)		68323.60	
	Balanced Quantity for reuired disposal					17476.40	Cum.

J.E.

Anand-E. Wameen Director of LandSheet 2/6

प्रमाणित
बनाया
बनाया
बनाया

सहायक अभियन्ता
निर्माण विभाग, ली. ए. डि. वि.
राजकोट

निर्माण विभाग

E.E.

राजकोट

प्रमाणित
बनाया
बनाया

BILL OF QUANTITY

of Work :- Construction of Dwarahat Surakhet motor road to Bayela Nar Motor road. (Length 8.0

Construction of Dumping Yard

S. No	Unq. ID	Ref. no	Item of work	Qty	Unit	Rate	Amount Rs.
1	2	3	4	3	4	5	7
1	75476	16-1	Excavation in foundation for retaining & breast walls in all types of soils and rocks including lead, lift and disposal of surplus material as per direction of engineer - in - charge	1312.50	Cum.	234.80	308175.00
2	75486	16-9-2-1	Providing and laying of wire crates 3.00x1.50x1.50 in size with a 10 gauge BWG GI wire conforming to IS: 280 & IS:4826 in 150mm x 150mm mesh laid with stone boulders weighing not less than 25 kg each.(As per PWD Uttarakhand Specification)	2646.00	Cum.	739.92	1957828.32
3	75481	16-6	Random Rubble stone masonry in Coolie walling including supply of all material, labour, T&P etc. required for proper completion of the work.(As per PWD Uttarakhand specifications)	360.47	Cum.	689.94	248701.29
4			Rate of Unirrigated Nap land	0.35	Hect.	1125000.00	393750.00
Grand Total							2908454.61
Say							29.08

[Signature]

[Signature]

सहायक अभियन्ता I
निर्माण खण्ड, लो. वि. वि.
राजीवपुर

[Signature]

अभियन्ता अभियन्ता,
निर्माण खण्ड, लो. वि. वि.,
राजीवपुर.

[Signature]
प्रमाणित प्रमाणिक
कर्मचारी एवं प्रमाणिक कर्मचारी

[Signature]
प्रमाणिक प्रमाणिक
कर्मचारी एवं प्रमाणिक कर्मचारी

कार्य का नाम :- जनपद कलमोडा में बघेला-नाइ मोटर मार्ग का
नवनिर्माण

(डमिंग भाग-)

असरा नम्बरान बघेला

क्र. सं.	भूमिधर का नाम	खाता नं.	खेत नं०	कुल रकबा (हे.)	अर्जित रकबा (हे.)
1	गोपी दत्त पुत्र	13	5211	0.028	0.028
	तारादत्त		5216	0.006	0.006
			5217	0.016	0.016
2	कृपाराज उर्फ केशव	6	885	0.046	0.046
	दत्त पुत्र करीदत्त		887	0.059	0.059
			888	0.034	0.034
			889	0.028	0.028
			892	0.024	0.024
			883	0.091	0.091
3	प्रकाश चण्ड पुत्र	36	5221	0.033	0.033
	गिरवाण दत्त		5222	0.009	0.009
4	पूरनचंड पुत्र	38	1101	0.034	0.034
	राम दत्त		1108	0.018	0.018
			1107	0.081	0.081
			1105	0.010	0.010
			994	0.010	0.010
			995	0.004	0.004
			991	0.075	0.075
			992	0.064	0.064
			994	0.010	0.010

Kalash-Amcon-MALUWA NISTARN REPORT

12/12/14
निरीक्षक राजेश्वर पुलें
क्षेत्र ... F.V. Datar
तहसील-दारासद

तहसीलदार
दारासद

क्र. सं.	भूमिधर का नाम	खाता नं.	खेत नं०	कुल रकवा (हे.)	अर्जित रकवा (हे.)
5	पीताम्बर पुत्र हीरावल्लभ	41	949	0.024	0.024
			949	0.024	0.024
			948	0.018	0.018
			952	0.051	0.051
			946	0.024	0.024
6	धूमनचंड पुत्र जागनाथ	48	949 क	0.024	0.024
			1001	0.059	0.059
			944	0.014	0.014
			943	0.006	0.006
7	रामदत्त पुत्र तिलोचन	54	1114	0.010	0.010
			1106	0.023	0.023
			5235	0.066	0.066
8	राधाकिशन पुत्र रामकिशन उर्फ रामा	51	5223	0.021	0.021
			5232	0.010	0.010
			5233	0.011	0.011
			5111	0.036	0.036
			5109	0.036	0.036
			5110	0.036	0.036
			4908	0.023	0.023
	कुल योग		39 नं०	1.182	1.182

दर विश्लेषण

Name of Work :- Construction of Dwarahat Surakhet motor road to Bayela Nar Motor road. (Length 8.00 Km.)

S. No	Item of work	Per	Rate
1	2	3	4
1	Excavation in foundation for retaining & breast walls in all types of soils and rocks including lead, lift and disposal of surplus material as per direction of engineer - in - charge Schedule of rate (S.O.R Attached)		Cum 234.80
2	Providing and laying of wire crates 3.00x1.50x1.50 in size with a 10 gauge BWG GI wire conforming to IS: 280 & IS:4826 in 150mm x 150mm mesh laid with stone boulders weighing not less than 25 kg each.(As per PWD Uttarakhand Specification) Schedule of rate (S.O.R Attached) Rs. 8324.10 / No	Or	Cum 1233.20
	Deduct 40 % (As lesser specification of material & workmanship will be acceptable due to non significant purpose and being the part of main construction.	(-)	Cum 493.28
	Total		Cum 739.92
3	Random Rubble stone masonry in Coolie walling including supply of all material, labour, T&P etc. required for proper completion of the work.(As per PWD Uttarakhand specifications) Schedule of rate (S.O.R Attached)		Cum 1149.90
	Deduct 40 % (As lesser specification of material & workmanship will be acceptable due to non significant purpose and being the part of main construction.	(-)	Cum 459.96
	Total		Cum 689.94
4	Rate of Unirrigated Nap land		Hec 1125000.00



सहायक अभियन्ता II
विभागीय कार्यालय, नो. नि. वि. वि.
राजीवपुर

सहायक अभियन्ता,
विभागीय कार्यालय, नो. नि. वि. वि.,
राजीवपुर

Detail of measurement

Name of Work :- Construction of Dwarahat Suraikhet motor road to Bayela Nar Motor road. (Length 8.00 Km.)

S N	Particulars	No.	L	B	H/D	Quantity	
1	2	3	4	5	6	7	
1	Excavation in foundation for retaining & breast walls in all types of soils and rocks including lead, lift and disposal of surplus material as per direction of engineer - in - charge Dumping Yard no.-1	1x1/3	175.00	1.50	1.00	1312.50	
					Total	1312.50	cum
2	Providing and laying of wire crates 3.00x1.50x1.50 in size with a 10 gauge BWG GI wire conforming to IS: 280 & IS:4826 in 150mm x 150mm mesh laid with stone boulders weighing not less than 25 kg each.(As per PWD Uttarakhand Specification) Dumping Yard no.-1	1x2x3x50 1x2x3x6	3.50 3.50	1.50 1.50	1.50 1.50	2362.50 283.50	
					Total	2646.00	cum
3	Random Rubble stone masonry in Coolie walling including supply of all material, labour, T&P etc. required for proper completion of the work.(As per PWD Uttarakhand specifications) Dumping Yard no.-1	1x2 1x2	175.00 18.80	0.60 0.60	1.55 1.55	325.50 34.97	
					Total	360.47	cum
	Required area of Civil land	1x1	175.00	20.00		3500.00	
					Total	3500.00	Sqm
					Or	0.35	Hect.

Detail of measurement

Name of Work :- Construction of Dwarahat Suraikhet motor road to Bayela Nar Motor road. (Length 8.00 Km.)

Capacity of dumping yard

Sl. No.	Particulars of item	No.	L	B	H/D	Quantity	
1	2	3	4	5	6	7	
1	Capacity of Dumping Yard Dumping Yard no.-1	1x1	175.00	20.00	6.05	21175.00	
					TOTAL	21175.00	cum
	Required Qty. For proposed dumping yard (say)					17476.40	cum

[Signature]

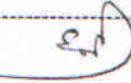
सहायक अभियंता I
विशेष सड़क, सी.वि.वि.
राजेश्वर

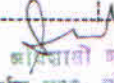
अभियंता अभियंता,
विशेष सड़क, सी.वि.वि.,
राजेश्वर.

सेवा में

अधिशासी अभियंता

लो० नि० वि० रानीरबेल

प्रमाणित किया जाता है कि शासन द्वारा स्वीकृत जनपद-अल्मोड़ा में विकास कार्य द्वारा के अन्तर्गत द्वाराहट सुपरिविल मीटर गाँव से केवेला, नरु मीटर गाँव का नव निर्माण 8 KM के निर्माण में जो मूल्य उत्पन्न होगा, उसका निस्ताना ग्राम सभा केवल एक फलदायी की माप भूमि में किया जाएगा, जिसमें किसी को भी किसी प्रकार की आपत्त नहीं है,

- ① रमेश प्रसाद
- ② प्रदीप पाण्डेय
- ③ चन्द्र प्रकाश
- ④ लखन कुमार
- ⑤ चन्दन शर्मा
- ⑥ धामी राघव
- ⑦ पनी शर्मा

- ⑧ पुष्पा देवी
- ⑨ गीता देवी
- ⑩ पुष्पा देवी

P. Kumar
18/12/14
उपनिरीक्षक, ग्राम सभा पुलिस
क्षेत्र ...
तहसील-द्वाराहट

A. Sharma
प्रधान
ग्राम पंचायत क्षेत्र
पाठ और ...
क्षेत्र ... (अल्मोड़ा)

De
तहसीलदार
द्वाराहट

सेवा में - आदेशाधीन अभियन्ता लो. नि. की. रानीखेत

प्रमाणित किया जाता है, कि शासन द्वारा स्वीकृत जनपद अन्तर्गत में विकास खण्ड द्वाराहाट के अन्तर्गत द्वाराहाट सुरेन्द्रखेत ग्राम में है वहीला नाड़ भोयर मीठा का नव निर्माण 8 कि.मी. के निर्माण में जो प्रलुवा उत्पादीत होगा उसका निष्कारण ग्राम सभा फलदाडी की नाप भूमी में किया जायेगा जिसमें किसी की भी किसी प्रकार की कोई आपत्तीय नहीं है।

अवधीप

विपिन चन्द्र पन्त

ग्राम पंचायत फलदाडी
विखण्ड द्वाराहाट (अन्तर्गत)

इस्लामा ग्रामवासी नाड़ फलदाडी

पूकाश चन्द्र पन्त - Ready

जंजीदा (लगाई) . पू. दै. प. वसिष्ठ

दीप चन्द्र पन्त

किशन पन्त

दिनेश चन्द्र पन्त Deel -

रश्मि चन्द्र पन्त

तारि राम

विशानराम

प्रेम राम

भद्र मोहन पन्त

मन्मथ पन्त

चम्पा पन्त

Deel
निरीक्षक/अभियन्ता
क्षेत्र ... Faladadi
तहसील-द्वाराहाट

27/1/14
तहसीलदार
द्वाराहाट

कार्य का नाम :- बयला नाइ माटर मार्ग का नव निर्माण

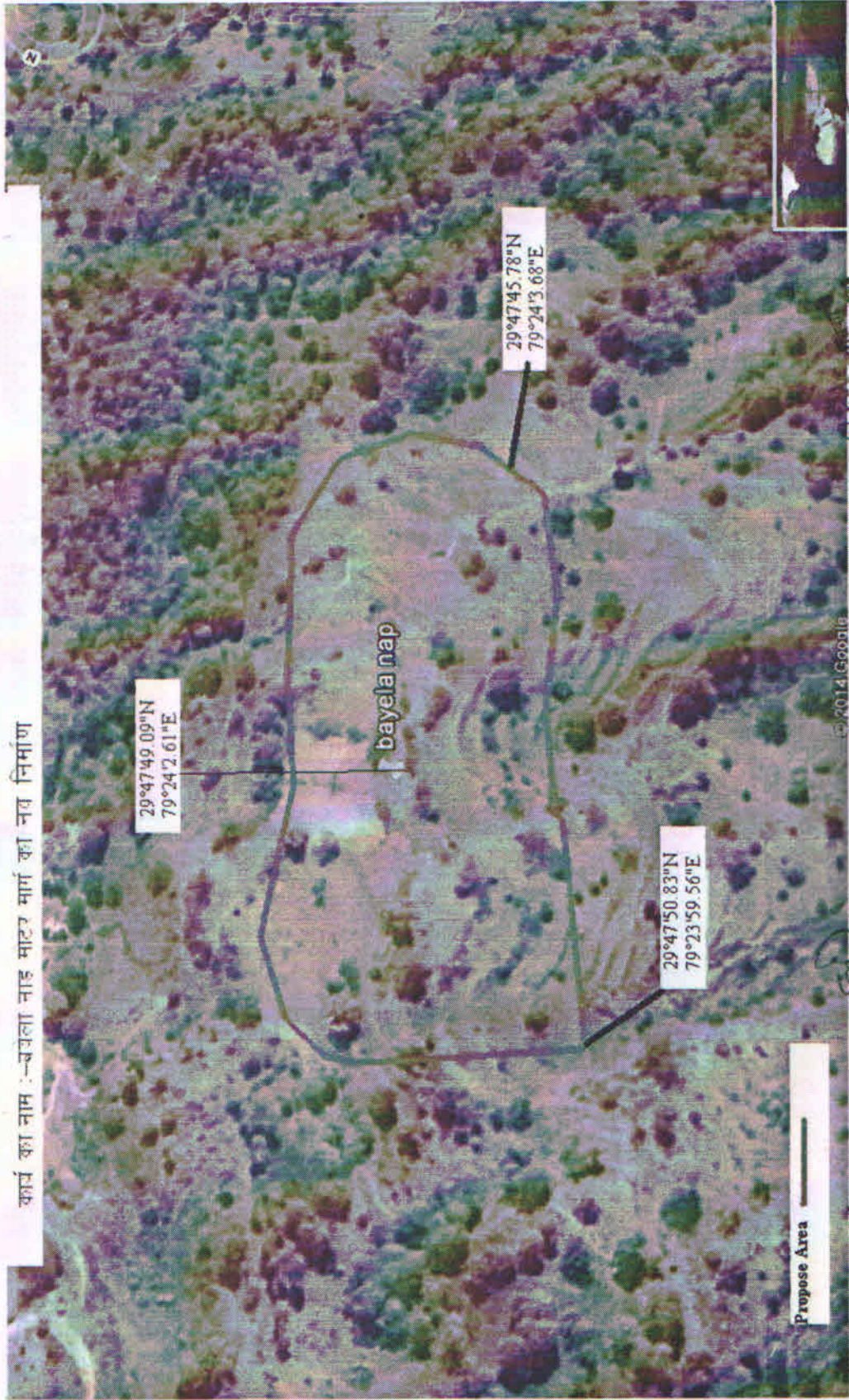

सहायक संचालक
पुस्तकालय, लोकोपयोगिता
संस्थान

सहायक संचालक,
संस्थान

सहायक संचालक,
संस्थान

सहायक संचालक,
संस्थान

मलुवा निस्तारण योजना से सहमत प्रमाण पत्र

परियोजना का नाम :- जनपद अल्मोड़ा में बयेला नाड मोटर मार्ग का निर्माण

प्रमाणित किया जाता है कि लोक निर्माण विभाग द्वारा प्रस्तावित मलुवा निस्तारण प्रस्ताव से सहमत हूँ।

वन दरोगा
अल्मोड़ा

वन अधिकाारी
जनपद अल्मोड़ा

वन प्रभागीय वनाधिकारी
अल्मोड़ा वन प्रभाग अल्मोड़ा

प्रभागीय वनाधिकारी
अल्मोड़ा वन प्रभाग, अल्मोड़ा