

कार्यालय
प्रभागीय वनाधिकारी, अल्मोड़ा वन प्रभाग, अल्मोड़ा
दूरभाष : 05962-230065, फ़ैक्स: 05962-232182 ई-मेल almoraforestdivision@rediffmail.com
पत्रांक 2352 / 1210 अल्मोड़ा दिनांक, 28/10 2015

सेवा में,

वन संरक्षक,
उत्तरी कुमाऊ वृत्त,
उत्तराखण्ड अल्मोड़ा।

विषय:- बयेला-नाड़ मोटर मार्ग का निर्माण (प्रस्ताव सं० 9364/2015)
संदर्भ:- आपकी पत्र सं० 1321/12-1 दिनांक 01.10.2015
महोदय,

उपरोक्त संदर्भित पत्र के क्रम में अधिशासी अभियन्ता निर्माण खण्ड, लो०नि०वि० रानीखेत द्वारा अपने पत्रांक 2541/18सी० दिनांक 19.10.2015 से इस कार्यालय को प्रस्तुत की गयी है। जिसकी बिन्दुवार निराकरण आख्या निम्न प्रकार प्रेषित की जाती है :-

- बिन्दु संख्या 1- कार्य का संक्षिप्त विवरण संलग्न है।
बिन्दु संख्या 2- विभिन्न प्रकार की भूमि का लैण्ड शैड्यूल संलग्न है।
बिन्दु संख्या 3- उक्त मोटर मार्ग में 0.00 से 1.32 किमी० तक आरक्षित वन भूमि, 1.325 से 5.25 तक राजस्व ग्राम बयेला, 5.25 से 6.025 किमी० तक आरक्षित भूमि, 6.025 से 7.925 किमी० तक राजस्व ग्राम बयेला एवं 7.925 से 8.000 किमी० तक राजस्व ग्राम नाड़ की भूमि प्रभावित होता है।
बिन्दु संख्या 4- ग्रामवासियों की सहमति के एक ही सीन से अन्य वैकल्पिक समरेखन तलाशा गया एक ही बिन्दु से दो समरेखनों पर विचार किया गया जिससे समरेखन एक प्रस्तावित है एवं समरेखन 2 को सीबित्व के विचार से भू वैज्ञानिक द्वारा निरस्त कर दिया गया है।
बिन्दु संख्या 5- मानचित्र संलग्न है।
बिन्दु संख्या 6- टोपो शीट संलग्न है।
बिन्दु संख्या 7- मलुवा निस्तारण हेतु नाप भूमि चयनित की गयी है जिसमें खाता खतौनी भी संलग्न है।
बिन्दु संख्या 8- प्रस्तावित वन भूमि की विधिवत स्वीकृति होने के पश्चात विस्तृत आगणन गठित किया जाता है। समस्त प्राविधान उसी विस्तृत आगणन के अनन्तर्गत प्रस्तावित किये जाते हैं।

अतः आपसे अनुरोध है कि उक्त आख्या अपने स्तर से नोडल अधिकारी, देहरादून को ऑन लाईन के माध्यम से प्रेषित करने का कष्ट करें।

संलग्न :- उपरोक्तानुसार।

भवदीय

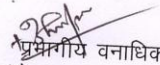
प्रभागीय वनाधिकारी,
अल्मोड़ा वन प्रभाग, अल्मोड़ा

पत्रांक 254 / 18सी.

दिनांक, रानीखेत, 19/10/ 2015

सेवा में,

प्रभागीय वनाधिकारी, अल्मोड़ा
वन प्रभाग, अल्मोड़ा।

विषय :- बयेला-नाड़ मोटर मार्ग का निर्माण (प्रस्ताव सं. 9364/2015)।

संदर्भ :- आपका पत्रांक 3969/12-1(2) दिनांक 8.10.2015

उपरोक्त विषयक संदर्भित पत्र के क्रम में विन्दुवार आख्या निम्नवत है :-

1. कार्य का संक्षिप्त विवरण संलग्न है।
2. विभिन्न प्रकार की भूमि का लैण्ड शैडयूल संलग्न है।
3. उक्त मोटर मार्ग में 0.00 से 1.325किमी. तक आरक्षित वन भूमि, 1.325 से 5.25 तक राजस्व ग्राम बयेला, 5.25 से 6.025 किमी. तक आरक्षित भूमि, 6.025 से 7.925किमी. तक राजस्व ग्राम बयेला एवं 7.925 से 8.000 किमी. तक राजस्व ग्राम नाड़ की भूमि प्रभावित होती है।
4. ग्रामवासियों की सहमति के एक ही स्थान से अन्य वैकल्पिक समरेखन तलाशा गया एक ही विन्दु से दो समरेखनों पर विचार किया गया जिससे समरेखन एक प्रस्तावित है एवं समरेखन 2 को स्थायित्व के विचार से भूवैज्ञानिक द्वारा निरस्त कर दिया गया है।
5. मानचित्र संलग्न है।
6. टोपो शीट संलग्न है।
7. मलुवा निस्तारण हेतु नाप भूमि चयनित की गयी है जिसमें खाता खतौनी भी संलग्न है।
8. प्रस्तावित वन भूमि की विधिवत स्वीकृति होने के पश्चात विस्तृत आगणन गठित किया जाता है। समस्त प्राविधान उसी विस्तृत आगणन के अन्तर्गत प्रस्तावित किये जाते हैं।

अतः आपसे अनुरोध है कि उक्त आख्या अपने स्तर से नोडल अधिकारी, देहरादून को आन लाईन के माध्यम से प्रेषित करने का कष्ट करें।

संलग्न :-पत्रानुसार।

अधिशासी अभियन्ता,
निर्माण खण्ड, लोक निर्माण विभाग,
रानीखेत

**DIGITAL MAP OF BAILA NAR MOTOR ROAD (7 Km)
DISTRICT - ALMORA**



0 0.5 1 1.5 Km



Legend

— PROPOSED ROAD

— ALTERNATE ALIGNMENT

Forest Block Boundary

Forest Compartment Boundary

**उपजिलाधिकारी
द्वारा हाट**

वन क्षेत्राधिकारी
द्वारा हाट वन क्षेत्र,
अल्मोड़ा वन प्रभाग अल्मोड़ा

प्रतिहस्ताक्षरित
अल्मोड़ा वन प्रभाग, अल्मोड़ा

[Signature]
A.A.E.

[Signature]
Saml

सहायक अभियंता
निर्माण खण्ड लॉन्गिदि
रानीखेत

अधिसूची अभियंता
निर्माण खण्ड लॉन्गिदि
रानीखेत (अल्मोड़ा)

[Signature]
तहसीलदा
द्वारा हाट

परियोजना का नाम :- बैलेला नाइ मोटर मार्ग

पैमाना :- 1:50000

1. निर्मित मोटर मार्ग —
2. प्रस्तावित समरेखन ---
3. अस्वीकृत मोटर मार्ग ---
4. अक्षांतर $29^{\circ} 48' 13''$
5. देशांतर $79^{\circ} 24' 26''$

- | | |
|-----------------|---------------------------------------|
| आरक्षित वन भूमि | ■ |
| राज्य वन भूमि | ■ |
| वन पंचायत भूमि | ■ |
| नाप भूमि | ■ |

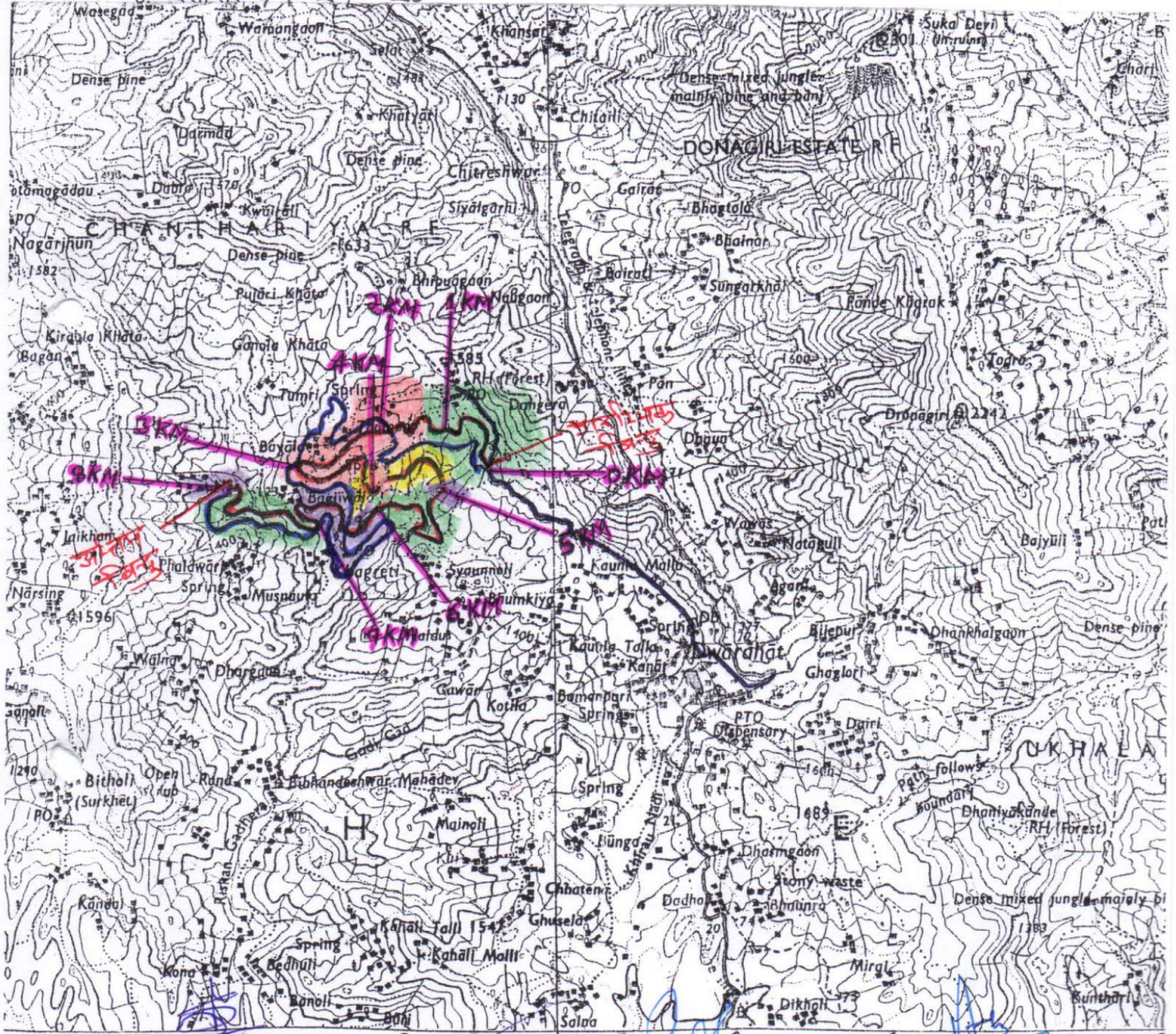

अधिसूची अभियन्ता
B निर्माण खण्ड लो.नि.विभाग
रानीखेत

उप जिलाधिकारी

वन क्षेत्राधिकारी,
द्वाराहाट वन क्षेत्र

उप प्रभागीय वनाधिकारी
अल्मोड़ा वन प्रभाग अल्मोड़ा

rigadier J. S. Paintal, M.I.S., M.I.E., Surveyor General of India,
1968.

सहायक अभियन्ता II
निर्माण खण्ड, लो.नि.वि.
रानीखेत

पट्टी क्षेत्र

प्रतिहस्ताक्षरित

प्रतिहस्ताक्षरित

सहायक अभियन्ता,
द्वाराहाट
अल्मोड़ा (उत्तरांचल)

जिलाधिकारी
अल्मोड़ा.

प्रभागीय वनाधिकारी
अल्मोड़ा वन प्रभाग अल्मोड़ा

मलुवे के निस्तारण का प्राक्कलन

परियोजना का नाम :- द्वाराहाट सुरईखेत मोटर मार्ग से वयेला-नाड़ मोटर मार्ग का नव निर्माण (लम्बाई 8.00 किमी०)।

S.No	Item of work	No	Length	Width	Height	Qty	Unit
A	कटिंग कार्य से निकले मलवे की मात्रा	1x8x1/2	1000.00	6.00	2.75	66000.00	
						Swelling factor 30%	
						Total	85800.00
							Cum.
B	निर्माण कार्य में प्रयुक्त मलुवे की मात्रा						
1	Retaining Walls	1x8	250.00	(2.50+0.6)/2	4.00	12400.00	
2	Breast Walls	1x8	150.00	(0.90+0.60)/2	1.50	1350.00	
3	H.P. Stone Filling	1x8x1/2	2.50	0.90	4.00	36.00	
4	Constt. Of scupper	1x8x5		37.09		1483.60	
5	Soling Works	1x8	1000.00	4.05	0.12	3888.00	
6	Constt. Of pucca Drain	1x8	200.00	0.60	0.60	576.00	
						Total	19733.60
							Cum.
C	सतह निर्माण में प्रयुक्त मलुवे की मात्रा						
1	Road Constt. In Filling	1x8x12	25.00	6.00	0.70	10080.00	
2	Making Subgrade and superelevation	1x8	1000.00	6.0x(0.00+0.30)/2		7200.00	
3	Stacking for pattri/rut Filling	2x8	1000.00	1.00	0.50	8000.00	
						Total	25280.00
							Cum.
D	निर्माण के दौरान क्षति						
1	During Construction (By excavator and Tipper	1x8x1/2	1000.00	2.25	1.16	10440.00	
						Total	10440.00
							Cum.
2	Natural Diposal due to Rain and steep slope L.S. 15 %					12870.00	
	Total Quantity			(B+C+D+2)		68323.60	
	Balanced Quantity for reuired diposal					17476.40	Cum.

J.E.

Anand-E:\Ameen\Diposal of LandSheet2-6

प्रभागीय वनाधिकारी
सहायक वन प्रभाग बल्मोड़

सहायक अभियन्ता II
निर्माण खण्ड, लो०नि०वि०
बल्मोड़

अभियन्ता E.E.
निर्माण खण्ड, लो०नि०वि०
बल्मोड़

प्रभागीय वनाधिकारी
सहायक वन प्रभाग बल्मोड़

BILL OF QUANTITY

of Work :- Construction of Dwarahat Suraikhet motor road to Bayela Nar Motor road. (Length 8.0

Construction of Dumping Yard

S. No	Unq. ID	Ref. no	Item of work	Qty	Unit	Rate	Amount Rs.
1	2	3	4	3	4	5	7
1	75476	16-1	Excavation in foundation for retaining & breast walls in all types of soils and rocks including lead, lift and disposal of surplus material as per direction of engineer - in - charge	1312.50	Cum.	234.80	308175.00
2	75486	16-9-2-1	Providing and laying of wire crates 3.00x1.50x1.50 in size with a 10 gauge BWG GI wire conforming to IS: 280 & IS:4826 in 150mm x 150mm mesh laid with stone boulders weighing not less than 25 kg each.(As per PWD Uttarakhand Specification)	2646.00	Cum.	739.92	1957828.32
3	75481	16-6	Random Rubble stone masonry in Coolie walling including supply of all material, labour, T&P etc. required for proper completion of the work.(As per PWD Uttarakhand specifications)	360.47	Cum.	689.94	248701.29
4			Rate of Unirrigated Nap land	0.35	Hect.	1125000.00	393750.00
Grand Total							2908454.61
Say							29.08

[Signature]

[Signature]
 सहायक अभियन्ता I
 निर्माण खण्ड, लो० वि० वि०
 राजीवेंद

[Signature]
 अधिसासो अभियन्ता,
 निर्माण खण्ड, लो० वि० वि०,
 राजीवेंद.

[Signature]
 प्रशासकीय वन प्रभाग अरमोड़ा

[Signature]
 प्रशासकीय वन अधिकारी
 यन्मोडा वन प्रभाग अरमोड़ा

कार्य का नाम :- जनपद कुल्लोडा में बधेला-नाड मोटर मार्ग का
नवनिर्माण

(डम्पिंग भाग-)

असरा नम्बरान बधेला

क्र. सं.	भूमिधर का नाम	खाता नं.	खेत नं०	कुल रकवा (हे.)	अर्जित रकवा (हे.)
1	गौरी दत्त पुत्र	13	5211	0.028	0.028
	ताशदत्त		5216	0.006	0.006
			5217	0.016	0.016
2	कृपाशक्त उर्फ केशव	6	885	0.046	0.046
	दत्त पुत्र चरीदत्त		887	0.059	0.059
			888	0.034	0.034
			889	0.028	0.028
			892	0.024	0.024
			883	0.091	0.091
3	प्रकाश चण्डे पुत्र	36	5221	0.033	0.033
	गिरवाण दत्त		5222	0.009	0.009
4	पूरनचंडे पुत्र	38	1101	0.034	0.034
	राम दत्त		1108	0.018	0.018
			1107	0.081	0.081
			1105	0.010	0.010
			994	0.010	0.010
			995	0.004	0.004
			991	0.075	0.075
			992	0.064	0.064
			994	0.010	0.010

Kailash-Ameen-MALUWA NISTARN REPORT

18/12/14
निरीक्षक राजस्व पुलिस
क्षेत्र ...
तहसील-द्वाराहाट

तहसीलदार
द्वाराहाट

क्र. सं.	भूमिधर का नाम	खाता नं.	खेत नं०	कुल रकवा (हे.)	अर्जित रकवा (हे.)
5	पीताम्बर पुत्र	41	949	0.024	0.024
	हीरावल्लभ		949	0.024	0.024
			948	0.018	0.018
			952	0.051	0.051
			946	0.024	0.024
			945	0.010	0.010
6	ब्रह्मचन्द्र पुत्र	48	949 क	0.024	0.024
	जगन्नाथ		1001	0.059	0.059
			944	0.014	0.014
			943	0.006	0.006
7	रामदत्त पुत्र	54	1114	0.010	0.010
	तिलोचन		1106	0.023	0.023
			5235	0.066	0.066
8	राधाकिशन पुत्र	51	5223	0.021	0.021
	रामकिशन उर्फ रामा		5232	0.010	0.010
			5233	0.011	0.011
			5111	0.036	0.036
			5109	0.036	0.036
			5110	0.036	0.036
			4908	0.023	0.023
	कुल योग		39 नं०	1.182	1.182

दर विश्लेषण

Name of Work :- Construction of Dwarahat Suraikhet motor road to Bayela Nar Motor road. (Length 8.00 Km.)

S. No	Item of work	3	Per	Rate
1	2	3	4	5
1	Excavation in foundation for retaining & breast walls in all types of soils and rocks including lead, lift and disposal of surplus material as per direction of engineer - in - charge Schedule of rate (S.O.R Attched)		Cum	234.80
2	Providing and laying of wire crates 3.00x1.50x1.50 in size with a 10 gauge BWG GI wire conforming to IS: 280 & IS:4826 in 150mm x 150mm mesh laid with stone boulders weighing not less than 25 kg each.(As per PWD Uttarakhand Specification) Schedule of rate (S.O.R Attched) Rs. 8324.10 / No	Or	Cum	1233.20
	Deduct 40 % (As lesser specification of material & workmanship will be acceptable due to non significant purpose and being the part of main construction.	(-)	Cum	493.28
	Total:		Cum	739.92
3	Random Rubble stone masonry in Coolie walling including supply of all material, labour, T&P etc. required for proper completion of the work.(As per PWD Uttarakhand specifications) Schedule of rate (S.O.R Attched)		Cum	1149.90
	Deduct 40 % (As lesser specification of material & workmanship will be acceptable due to non significant purpose and being the part of main construction.	(-)	Cum	459.96
	Total:		Cum	689.94
4	Rate of Unirrigated Nap land		Hec	1125000.00

सहायक अभियन्ता II
विमान सड़, लो. नि. वि. डि.
शानीखेत

अभियन्ता अभियन्ता,
विमान सड़, लो. नि. वि. डि.,
शानीखेत

Detail of measurement

Name of Work :- Construction of Dwarahat Suraikhet motor road to Bayela Nar Motor road. (Length 8.00 Km.)

S N	Particulars	No.	L	B	H/D	Quantity
1	2	3	4	5	6	7
1	Excavation in foundation for retaining & breast walls in all types of soils and rocks including lead, lift and disposal of surplus material as per direction of engineer - in - charge Dumping Yard no.-1	1x1/3	175.00	1.50	1.00	1312.50
					Total	1312.50 cum
2	Providing and laying of wire crates 3.00x1.50x1.50 in size with a 10 gauge BWG GI wire conforming to IS: 280 & IS:4826 in 150mm x 150mm mesh laid with stone boulders weighing not less than 25 kg each.(As per PWD Uttarakhand Specification) Dumping Yard no.-1	1x2x3x50 1x2x3x6	3.50 3.50	1.50 1.50	1.50 1.50	2362.50 283.50
					Total	2646.00 cum
3	Random Rubble stone masonry in Coolie walling, including supply of all material, labour, T&P etc. required for proper completion of the work.(As per PWD Uttarakhand specifications) Dumping Yard no.-1	1x2 1x2	175.00 18.80	0.60 0.60	1.55 1.55	325.50 34.97
					Total	360.47 cum
	Required area of Civil land	1x1	175.00	20.00		3500.00
					Total	3500.00 Sqm
					Or	0.35 Hect.

Detail of measurement

Name of Work :- Construction of Dwarahat Suraikhet motor road to Bayela Nar Motor road. (Length 8.00 Km.)

Capacity of dumping yard

Sl. No.	Particulars of item	No.	L	B	H/D	Quantity
1	2	3	4	5	6	7
1	Capacity of Dumping Yard Dumping Yard no.-1	1x1	175.00	20.00	6.05	21175.00
					TOTAL	21175.00 cum
	Required Qty. For proposed dumping yard (say)					17476.40 cum

(Signature)

सहायक अभियन्ता II
विमान शण्ड, ली.नि.वि.
राजीवपुर

अभियन्ता अभियन्ता,
विमान शण्ड, ली. नि. वि.,
राजीवपुर.

सेवा में

उपनिवेशी अभियंता

लो० वि० वि० रानीरबेल

प्रमाणित किया जाता है कि शासन द्वारा खरीकन जनपद - अल्मोडा में विकास रूठ द्वारा के इन्डिगल द्वारा एट सुदरित मोटर भागे से बयेला, नर मोटर भागे का नव निर्माण काम के निर्माण में जो मलुवा उत्पादित होगा, ठरक निस्तारण ग्राम रूभा बयेला रूभ फलदाही की नाप रूभ में किया जायेगा, जिससे किली का भी किसी प्रकार की आर्णत नही है,

- 1) रूभ बलेर
- 2) प्रदोप पाठयेय
- 3) चन्द्र प्रकाश
- 4) नरमल कुमाए
- 5) चन्दन शम
- 6) धामी राम
- 7) पनी शम

- 8) पुष्पा देवी
- 9) गीला देवी
- 10) पुष्पा देवी

10/12/14
उपनिरीक्षक, रानीरबेल पुलिस
क्षेत्र - Falelwari,
तहसील - द्वाराहाट

प्रधान
ग्राम पंचायत बयेला
पो0आर व-रिया
क्षेत्र पंचायत, अल्मोडा

तहसीलदार
द्वाराहाट

सेवा में - आदिशापी अभियन्ता लो. नि० वी० रानीखेत

प्रमाणित किया जाता है, कि शासन द्वारा स्वीकृत जनपद अल्मोड़ा में विकास खण्ड द्वाराहाट के अन्तर्गत द्वाराहाट सुरेईखेत ग्राम प्रांग से वयैला नाड़ ग्राम प्रांग का नव निर्माण 8 कि.मी. के निर्माण में जो मलुवा उत्पादीत होगा उसका निवतारण ग्राम सभा फलदाडी की माप भूमी में किया जायेगा जिसमें किसी की भी किसी प्रकार की कोई आपत्तीय नहीं है,

अवधीप

इस्लाक्ष्म शम्भुवासी नाड़ फलदाडी

विपिन चन्द्र पन्त
प्रधान

पूकाश चन्द्र पन्त - Ready

ग्राम पंचायत फलदाडी
वि०खण्ड द्वाराहाट (अल्मोड़ा)

जेशीधर (तोषाड़) - पू. है. प. व. अभियन्ता

दीप चन्द्र पन्त

किरम पन्त

दिनेश चन्द्र पन्त - *Deel*

[Signature]
निरीक्षक/ग्राम सभा प्रमुख
क्षेत्र ... *Falदाराम*
तहसील-द्वाराहाट

शश चन्द्र पन्त

Pant

गारी राम

तिरशनराम

प्रेम राम

[Signature] 27/12/14
तहसीलदार
द्वाराहाट

मदन मोहन पन्त

गन्ध पन्त

चम्पा पन्त

कार्य का नाम :- बयेलों नाड मोटर मार्ग का नय निर्माण

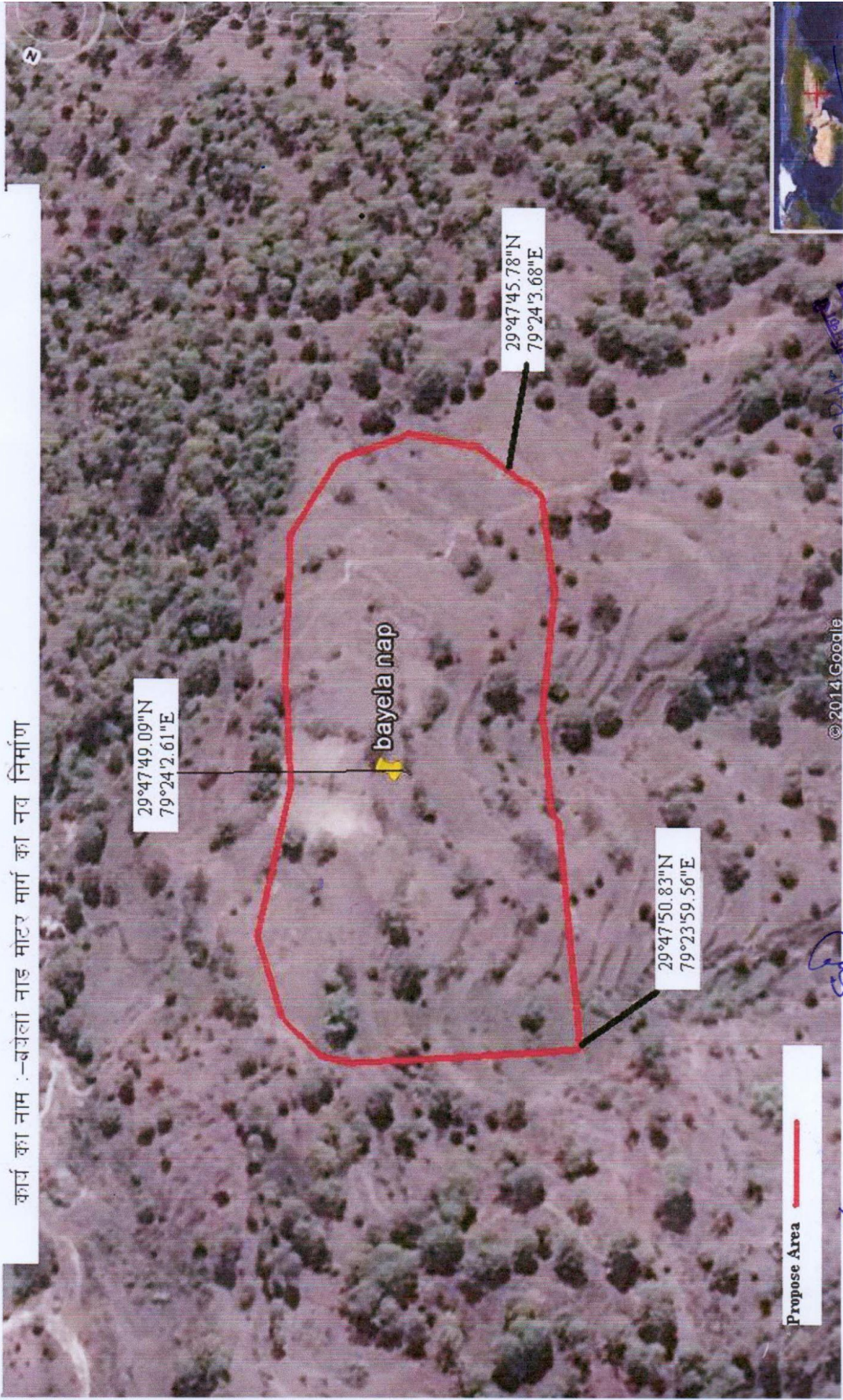

Propose Area

© 2014 Google

कार्यक क्षेत्र-ता
मिड कार, ताड मिड मिड
समीक्षक

अधिसारी अधिकारी,
विभाग वन

29/12/2014

2



मलुवा निस्तारण योजना से सहमत प्रमाण पत्र

परियोजना का नाम :- जनपद अल्मोड़ा में बयेला नाड मोटर मार्ग का निर्माण

प्रमाणित किया जाता है कि लोक निर्माण विभाग द्वारा प्रस्तावित मलुवा निस्तारण प्रस्ताव से सहमत हूँ।

वन दरोगा
अल्मोड़ा

वन क्षेत्राधिकारी
अल्मोड़ा वन प्रभाग अल्मोड़ा

उप प्रभागीय वनाधिकारी
अल्मोड़ा वन प्रभाग अल्मोड़ा

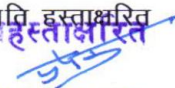
प्रति हस्ताक्षरित
प्रभागीय वनाधिकारी
अल्मोड़ा वन प्रभाग, अल्मोड़ा