

कार्यालय  
प्रभागीय वनाधिकारी, अल्मोड़ा वन प्रभाग, अल्मोड़ा

दूरभाष : 05962-230065, फ़ैक्स: 05962-232182 ई-मेल [almoraforestdivision@rediffmail.com](mailto:almoraforestdivision@rediffmail.com)  
पत्रांक 520 / 12-2015 दिनांक, अल्मोड़ा 25-07-2015

सेवा में,

वन संरक्षक,  
उत्तरी कुमाऊ वृत्त,  
उत्तराखण्ड अल्मोड़ा।

विषय:- बयेला-नाड मोटर मार्ग निर्माण (प्रस्ताव सं० 9364/2015)

संदर्भ:- आपका पत्रांक 3111/12-1 दिनांक 27.06.2015

महोदय,

उपरोक्त संदर्भित पत्र के क्रम में अधिशासी अभियन्ता निर्माण खण्ड लो०नि०वि० रानीखेत द्वारा अपने पत्रांक 1646/18सी० दिनांक 14.07.2015 से बिन्दु सं० 1 से 8 तक की आपत्ति निराकरण सूचना इस कार्यालय को उपलब्ध करायी गयी है। जिसे मूल में मय संलग्नकों सहित ऑन लाइन/हार्ड कापी सहित आपको प्रेषित किये जा रहे हैं। कृपया प्रकरण पर अग्रिम कार्यवाही करने की कृपा करें।

संलग्न:- उपरोक्तानुसार।

भवदीया,

(नीतू लक्ष्मी एम०)  
प्रभागीय वनाधिकारी,  
अल्मोड़ा वन प्रभाग, अल्मोड़ा

पत्रांक 520 / तददिनांकित,

प्रतिलिपि:- अधिशासी अभियन्ता निर्माण खण्ड लो०नि०वि० रानीखेत को सूचनार्थ प्रेषित।

(नीतू लक्ष्मी एम०)  
प्रभागीय वनाधिकारी,  
अल्मोड़ा वन प्रभाग, अल्मोड़ा

कार्यालय अधिशासी अभियन्ता,  
निर्माण खण्ड, लोक निर्माण विभाग, रानीखेत  
दूरभाष :- 05966-220035 फैक्स :- 05966-220035 ई-मेल cdpwdrkt@gmail.com

पत्रांक 1646 /18सी.

दिनांक, रानीखेत, 14/7/ 2015

सेवा में,

प्रभागीय वनाधिकारी, अल्मोड़ा  
वन प्रभाग, अल्मोड़ा।

**विषय :-** बयेला-नाड़ मोटर मार्ग का निर्माण (प्रस्ताव सं. 9364/2015)।

**संदर्भ :-** आपका पत्रांक 74842/12-1(2) दिनांक 30.6.2015

उपरोक्त विषयक संदर्भित पत्र के क्रम में विन्दुवार आख्या निम्नवत है :-

1. कार्य का संक्षिप्त विवरण संलग्न है।
2. विभिन्न प्रकार की भूमि का लैण्ड शैड्यूल संलग्न है।
3. उक्त मोटर मार्ग में 0.00 से 1.325किमी. तक आरक्षित वन भूमि, 1.325 से 5.25 तक राजस्व ग्राम बयेला, 5.25 से 6.025 किमी. तक आरक्षित भूमि, 6.025 से 7.925किमी. तक राजस्व ग्राम बयेला एवं 7.925 से 8.000 किमी. तक राजस्व ग्राम नाड़ की भूमि प्रभावित होती है।
4. ग्रामवासियों की सहमति के एक ही स्थान से अन्य वैकल्पिक समरेखन तलाशा गया एक ही विन्दु से दो समरेखनों पर विचार किया गया जिससे समरेखन एक प्रस्तावित है एवं समरेखन 2 को स्थायित्व के विचार से भूवैज्ञानिक द्वारा निरस्त कर दिया गया है।
5. मानचित्र संलग्न है।
6. टोपो शीट संलग्न है।
7. मलुवा निस्तारण हेतु नाप भूमि चयनित की गयी है जिसमें खाता खतौनी भी संलग्न है।
8. प्रस्तावित वन भूमि की विधिवत स्वीकृति होने के पश्चात विस्तृत आगणन गठित किया जाता है। समस्त प्राविधान उसी विस्तृत आगणन के अन्तर्गत प्रस्तावित किये जाते हैं।

अतः आपसे अनुरोध है कि उक्त आख्या अपने स्तर से नोडल अधिकारी, देहरादून को आन लाईन के माध्यम से प्रेषित करने का कष्ट करें।

**संलग्न :-पत्रानुसार।**

  
अधिशासी अभियन्ता,  
निर्माण खण्ड, लोक निर्माण विभाग,  
रानीखेत

## Description & Importance of the Project

कार्य का नाम :- जनपद अल्मोड़ा में द्वाराहाट सुरईखेत मोटर मार्ग किमी0-6 हैमी0 4-6 से बयेला नाड़ मोटर मार्ग का नव निर्माण ( लम्बाई 8.00 किमी0 ) ।

विधान सभा क्षेत्र :- द्वाराहाट ।

स्वीकृति का संदर्भ :- इस कार्य की प्रशासनिक एवं वित्तीय स्वीकृति शासनादेश सं0 3034/111 -61 (प्रकोष्ठ/04 दिनांक 27.12.2004 द्वारा प्राप्त है।

लागत :- रू0 111.20 लाख ।

लम्बाई :- 8.00 किमी0 ।

जनपद अल्मोड़ा के विधान सभा क्षेत्र द्वाराहाट के अन्तर्गत द्वाराहाट सुरईखेत मोटर मार्ग किमी0-8 हैमी0 4-6 से प्रारम्भ होकर बयेला नाड़ गाँव तक निर्माण प्रस्तावित है। मार्ग की लम्बाई 8.00 किमी0 है। वर्तमान में बयेला एवं नाड़ आदि ग्राम किसी सड़क मार्ग एवं लिंक मार्ग से जुड़े नहीं हैं। जिससे यहाँ की जनता को अत्यधिक असुविधा का सामना करना पड़ता है। मार्ग का निर्माण न होने से यहाँ की जनता को मूलभूत सुविधायें जैसे अनाज, फल, सब्जी तथा ईलाज के लिये लगभग 2 घण्टे पैदल चलकर जाना पड़ता है। मार्ग का निर्माण होने से यहाँ के बच्चों को भी अच्छी शिक्षा मिलेगी। मार्ग निर्माण का मुख्य लक्ष्य स्थानीय जनता को यातायात की सुविधा से जोड़ना, उनको मूलभूत सुविधायें उपलब्ध कराना उनके द्वारा उत्पादित फल एवं सब्जियों को बाजार तक पहुँचाना एवं क्षेत्र को विकास की ओर अग्रसर करना है।

अतः उपर्युक्त तथ्यों के आधार पर मोटर मार्ग का निर्माण अति आवश्यक है।

  
सहायक अभियन्ता  
निर्माण खण्ड, लो0नि0विभाग,  
रानीखेत ।

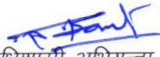
  
अधिसासी अभियन्ता  
निर्माण खण्ड, लो0नि0विभाग,  
रानीखेत ।

कार्य का नाम :- बरोला जाड मोटर मार्ग के निर्माण हेतु क्षतिपूरक वृक्षारोपण हेतु चयनित स्थल

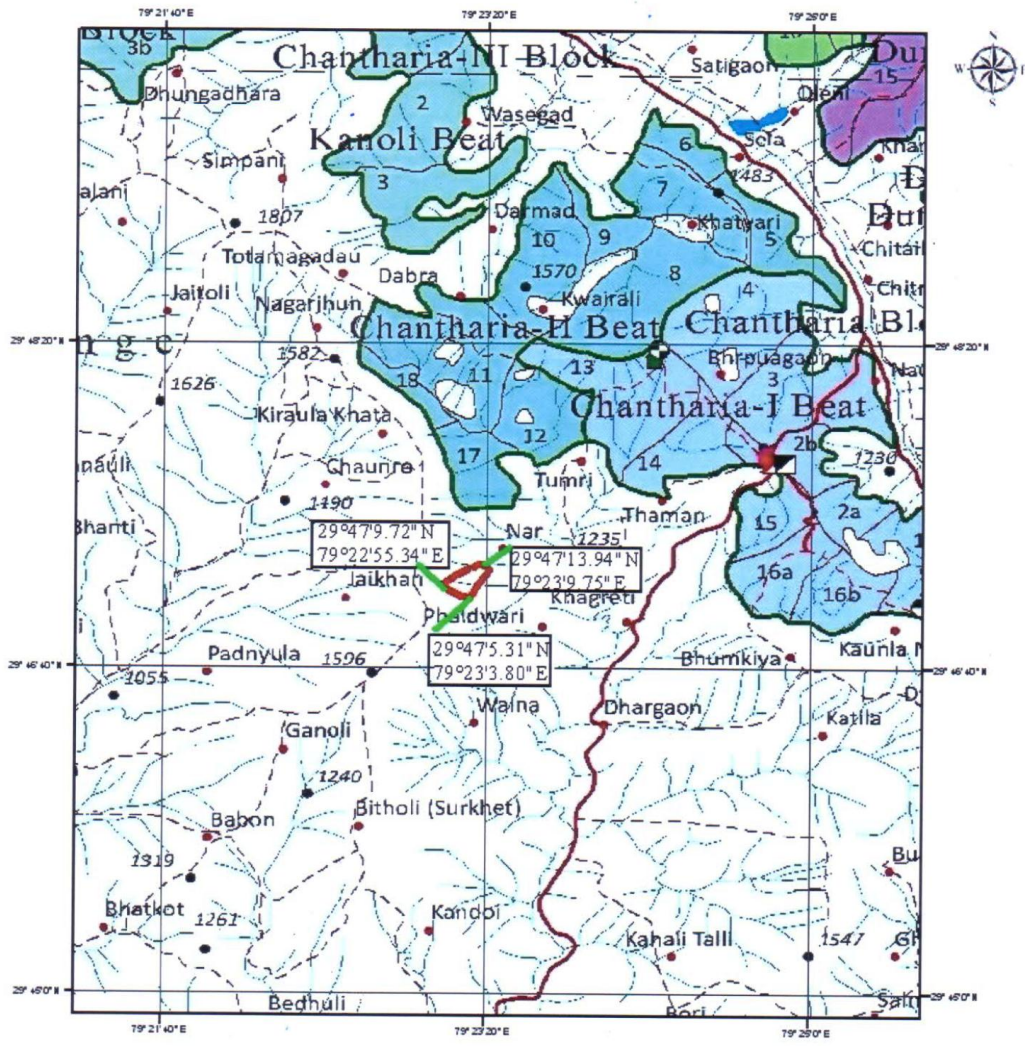

**Legend**

— Planction Area

0 0.35 0.7 1.4 2.1 2.8 Kilometers

*(Signature)*  
 उपर्युक्त क्षेत्रों में  
 निम्न प्रकार के वृक्षों का  
 रोपण करवाया जायेगा

*(Signature)*  
 अधिहारी अभियन्ता,  
 निर्माण खण्ड, लांफेरो विभाग,  
 राजीवगढ़ (अजमेर)

## मलुवे के निस्तारण का प्राक्कलन

परियोजना का नाम :- द्वाराहाट सुरईखेत मोटर मार्ग से वयेला-नाड़ मोटर मार्ग का नव निर्माण (लम्बाई 8.00 किमी०)।

S.No	Item of work	No	Length	Width	Height	Qty	Unit
<b>A</b>	कटिंग कार्य से निकले मलुवे की मात्रा	1x8x1/2	1000.00	6.00	2.75	66000.00	
						19800.00	
	Swelling factor 30%						
					<b>Total</b>	<b>85800.00</b>	<b>Cum.</b>
<b>B</b>	निर्माण कार्य में प्रयुक्त मलुवे की मात्रा						
1	Retaining Walls	1x8	250.00	(2.50+0.6)/2	4.00	12400.00	
2	Breast Walls	1x8	150.00	(0.90+0.60)/2	1.50	1350.00	
3	H.P. Stone Filling	1x8x1/2	2.50	0.90	4.00	36.00	
4	Constt. Of scupper	1x8x5		37.09		1483.60	
5	Soling Works	1x8	1000.00	4.05	0.12	3888.00	
6	Constt. Of pucca Drain	1x8	200.00	0.60	0.60	576.00	
					<b>Total</b>	<b>19733.60</b>	<b>Cum.</b>
<b>C</b>	सतह निर्माण में प्रयुक्त मलुवे की मात्रा						
1	Road Constt. In Filling	1x8x12	25.00	6.00	0.70	10080.00	
2	Making Subgrade and superelevation	1x8	1000.00	6.0x(0.00+0.30)/2		7200.00	
3	Stacking for pattri/rut Filling	2x8	1000.00	1.00	0.50	8000.00	
					<b>Total</b>	<b>25280.00</b>	<b>Cum.</b>
<b>D</b>	निर्माण के दौरान क्षति						
1	During Construction ( By excavator and Tipper	1x8x1/2	1000.00	2.25	1.16	10440.00	
					<b>Total</b>	<b>10440.00</b>	<b>Cum.</b>
2	Natural Diposal due to Rain and steep slope L.S. 15 %					12870.00	
	<b>Total Quantity</b>					<b>( B+C+D+2)</b>	<b>68323.60</b>
	<b>Balanced Quantity for reuired disposal</b>						<b>17476.40 Cum.</b>

J.E.

Anand-E\Ameen\Disposal of LandSheet2-6

प्रमाणित वनाधिकारी  
पर्यावरण विभाग, राणाखेत

सहायक अभियन्ता  
पर्यावरण विभाग, राणाखेत

अभियन्ता  
पर्यावरण विभाग, राणाखेत

प्रमाणित वनाधिकारी  
पर्यावरण विभाग, राणाखेत

**BILL OF QUANTITY**

of Work :- Construction of Dwarahat Suraikhet motor road to Bayela Nar Motor road. ( Length 8.0

**Construction of Dumping Yard**

S. No.	Unq. ID	Ref. no	Item of work	Qty	Unit	Rate	Amount Rs.
1	75476	16-1	Excavation in foundation for retaining & breast walls in all types of soils and rocks including lead, lift and disposal of surplus material as per direction of engineer - in - charge	1312.50	Cum.	234.80	308175.00
2	75486	16-9-2-1	Providing and laying of wire crates 3.00x1.50x1.50 in size with a 10 gauge BWG GI wire conforming to IS: 280 & IS:4826 in 150mm x 150mm mesh laid with stone boulders weighing not less than 25 kg each.(As per PWD Uttarakhand Specification)	2646.00	Cum.	739.92	1957828.32
3	75481	16-6	Random Rubble stone masonry in Coolie walling including supply of all material, labour, T&P etc. required for proper completion of the work.(As per PWD Uttarakhand specifications)	360.47	Cum.	689.94	248701.29
4			Rate of Unirrigated Nap land	0.35	Hect.	1125000.00	393750.00
<b>Grand Total</b>							<b>2908454.61</b>
<b>Say</b>							<b>29.08</b>

*[Signature]*

*[Signature]*  
सहायक अभियन्ता I  
निर्माण खण्ड, ली० वि० दि०  
राजीव

*[Signature]*  
अधिसारी अभियन्ता,  
निर्माण खण्ड, ली० वि० दि०,  
राजीव

*[Signature]*  
प्रशासकीय प्रमुख  
कर्मचारी वन प्रभाग अल्मोड़ा

*[Signature]*  
प्रशासकीय प्रमुख  
कर्मचारी वन प्रभाग अल्मोड़ा

कार्य का नाम :- जनपद कलमोड़ा में बघेला-नाड़ मोटर मार्ग का  
नवनिर्माण

(डम्पिंग भाग- )

खसरा नम्बरान बघेला

क्र. सं.	भूमिधर का नाम	खाता नं.	खेत नं०	कुल रकवा (हे.)	अर्जित रकवा (हे.)
1	गोरी दत्त पुत्र ताशदत्त	13	5211	0.028	0.028
			5216	0.006	0.006
			5217	0.016	0.016
2	कृपाशम उर्फ केशव दत्त पुत्र कशीदत्त	6	885	0.046	0.046
			887	0.059	0.059
			888	0.034	0.034
			889	0.028	0.028
			892	0.024	0.024
			883	0.091	0.091
3	प्रकाश चण्डे पुत्र गिरवाण दत्त	36	5221	0.033	0.033
			5222	0.009	0.009
4	पूरनचंडे पुत्र राम दत्त	38	1101	0.034	0.034
			1108	0.018	0.018
			1107	0.081	0.081
			1105	0.010	0.010
			994	0.010	0.010
			995	0.004	0.004
			991	0.075	0.075
			992	0.064	0.064
			994	0.010	0.010

Kailash-Ameen-MALUWA NISTARN REPORT

8/12/14  
निरीक्षक राजस्व पुलिस  
क्षेत्र ...  
तहसील-द्वाराहाट

तहसीलदार  
द्वाराहाट

(डम्पिंग भाग- )

खसरा नम्बरान

क्र. सं.	भूमिधर का नाम	खाता नं.	खेत नं०	कुल रकवा (हे.)	अर्जित रकवा (हे.)
5	पीताम्बर पुत्र	41	949	0.024	0.024
	हीरावल्लभ		<del>949</del>	<del>0.024</del>	<del>0.024</del>
			948	0.018	0.018
			952	0.051	0.051
			946	0.024	0.024
			945	0.010	0.010
6	भूवनचंड पुत्र	48	949 क	0.024	0.024
	जगन्नाथ		1001	0.059	0.059
			944	0.014	0.014
			943	0.006	0.006
7	रामदत्त पुत्र	54	1114	0.010	0.010
	तिलोचन		1106	0.023	0.023
			5235	0.066	0.066
8	राधाकिशन पुत्र	51	5223	0.021	0.021
	रामकिशन उर्फ रामा		5232	0.010	0.010
			5233	0.011	0.011
			5111	0.036	0.036
			5109	0.036	0.036
			5110	0.036	0.036
			4908	0.023	0.023
	कुल योग		39 नं०	1.182	1.182

Kailash-Ameen-MALUWA NISTARN REPORT

पं. निरीक्षक राजेश्वर पुलिस  
 क्षेत्र-1, बाराहट  
 तहसील-बाराहट

तहसीलदार  
 बाराहट



दर विश्लेषण

Name of Work :- Construction of Dwarahat Suraikhet motor road to Bayela Nar Motor road. ( Length 8.00 Km.)

S. No	Item of work	Per	Rate
1	2	3	4
1	Excavation in foundation for retaining & breast walls in all types of soils and rocks including lead, lift and disposal of surplus material as per direction of engineer - in - charge Schedule of rate (S.O.R Attched)		Cum 234.80
2	Providing and laying of wire crates 3.00x1.50x1.50 in size with a 10 gauge BWG GI wire conforming to IS: 280 & IS:4826 in 150mm x 150mm mesh laid with stone boulders weighing not less than 25 kg each.(As per PWD Uttarakhand Specification) Schedule of rate (S.O.R Attched) Rs. 8324.10 / No	Or	Cum 1233.20
	Deduct 40 % ( As lesser specification of material & workmanship will be acceptable due to non significant purpose and being the part of main construction.	(-)	Cum 493.28
	Total		Cum 739.92
3	Random Rubble stone masonry in Coolie walling including supply of all material, labour, T&P etc. required for proper completion of the work.(As per PWD Uttarakhand specifications) Schedule of rate (S.O.R Attched)		Cum 1149.90
	Deduct 40 % ( As lesser specification of material & workmanship will be acceptable due to non significant purpose and being the part of main construction.	(-)	Cum 459.96
	Total		Cum 689.94
4	Rate of Unirrigated Nap land		Hec 1125000.00



सहायक अभियन्ता II  
विभाग सड़, लो. नि. वि.  
रानीखेत

अभियन्ता  
विभाग सड़, लो. नि. वि.  
रानीखेत

**Detail of measurment**

**Name of Work :- Construction of Dwarahat Suraikhet motor road to Bayela Nar Motor road. ( Length 8.00 Km.)**

S N	Particulars	No.	L	B	H/D	Quantity	
1	2	3	4	5	6	7	
1	Excavation in foundation for retaining & breast walls in all types of soils and rocks including lead, lift and disposal of surplus material as per direction of engineer - in - charge Dumping Yard no.-1	1x1/3	175.00	1.50	1.00	1312.50	
					<b>Total</b>	<b>1312.50</b>	cum
2	Providing and laying of wire crates 3.00x1.50x1.50 in size with a 10 gauge BWG GI wire conforming to IS: 280 & IS:4826 in 150mm x 150mm mesh laid with stone boulders weighing not less than 25 kg each.(As per PWD Uttarakhand Specification) Dumping Yard no.-1	1x2x3x50 1x2x3x6	3.50 3.50	1.50 1.50	1.50 1.50	2362.50 283.50	
					<b>Total</b>	<b>2646.00</b>	cum
3	Random Rubble stone masonry in Coolie walling including supply of all material, labour, T&P etc. required for proper completion of the work.(As per PWD Uttarakhand specifications) Dumping Yard no.-1	1x2 1x2	175.00 18.80	0.60 0.60	1.55 1.55	325.50 34.97	
					<b>Total</b>	<b>360.47</b>	cum
	Required area of Civil land	1x1	175.00	20.00		3500.00	
					<b>Total</b>	<b>3500.00</b>	Sqm
					<b>Or</b>	<b>0.35</b>	Hect.

**Detail of measurment**

**Name of Work :- Construction of Dwarahat Suraikhet motor road to Bayela Nar Motor road. ( Length 8.00 Km.)**

**Capacity of dumping yard**

Sl. No.	Particulars of item	No.	L	B	H/D	Quantity	
1	2	3	4	5	6	7	
1	Capacity of Dumping Yard Dumping Yard no.-1	1x1	175.00	20.00	6.05	21175.00	
					<b>TOTAL</b>	<b>21175.00</b>	cum
	Required Qty. For proposed dumping yard (say)					<b>17476.40</b>	cum

*(Signature)*

सहायक अभियन्ता  
निर्माण खण्ड, ली.नि.वि.  
राजकोट

अभियन्ता अभियन्ता,  
निर्माण खण्ड, ली.नि.वि.,  
राजकोट.

सेवा में

उपनिरीक्षक अभियंता

जो. वि. वि. रा. नि. वि. वि.

प्रमाणित किया जाता है कि शासन द्वारा खोजी जनपद-अल्मोड़ा में विकास कार्य द्वारा के इन्फ्रास्ट्रक्चर द्वारा सुदूर मोटर मार्ग से ब्येला, नरु मोटर मार्ग का नव निर्माण 8 KM के निर्माण में जो मलुवा उत्पादित होगा, अरुन्ध निस्तारण ग्राम सभा ब्येला जम्ब फलदाई की नाप भूमि में किया जायेगा, जिसमें किसी को भी किसी प्रकार की आपत्त नहीं है,

- ① अशु पतेदर
- ② प्रदीप पाण्डेय
- ③ चन्द्र प्रकाश
- ④ नरसन्त कुमार
- ⑤ चन्दन शर्मा
- ⑥ धामनी राम
- ⑦ पनी राम

- ⑧ पुष्पा देवी
- ⑨ गीता देवी
- ⑩ पुष्पा देवी

10/12/14  
उपनिरीक्षक, राजीव पुलिस  
क्षेत्र - Faldiwari  
तहसील-द्वाराहाट

*[Signature]*

प्रधान  
ग्राम पंचायत ब्येला  
पो0आर उ-अरिया  
क्षेत्र पंचायत उ-अरिया अल्मोड़ा

*[Signature]*  
तहसीलदार  
द्वाराहाट

सेवा में - आदिशापी अभियन्ता लो. नि. वी. रानीखेत

प्रमाणित किया जाता है, कि शासन द्वारा स्वीकृत जनपद अल्मोड़ा में विकास खण्ड द्वाराहाट के अन्तर्गत द्वाराहाट सुरेईखेत क्षेत्र मार्ग से वसैला नाड़ और मार्ग का नव निर्माण 8 कि.मी. के निर्माण में जो प्रभुवा उत्पादीत होगा उसका निष्कारण ग्राम सभा फल्दाडी की माप भूमि में किया जायेगा जिसमें किसी को भी किसी प्रकार की कोई आपत्तीय नहीं है,

अधीन

इस्लाहा रामवासी नाड़ फल्दाडी

विपिन चन्द्र पन्त

प्रधान  
ग्राम पंचायत फल्दाडी  
वि०खण्ड द्वाराहाट (अल्मोड़ा)

प्रकाश चन्द्र पन्त - Ready

लेशीदा (लोनाड़) - पू. दै. प. वासिना

दीप चन्द्र पन्त

किशन पन्त

दिनेश चन्द्र पन्त - Red -

  
निरीक्षक/सहायक प्रमुख  
क्षेत्र ... Faldaram  
तहसील-द्वाराहाट

रश्मि चन्द्र पन्त

Red

गारी राम

विशन्वस

प्रेम राम

मदन मोहन पन्त

  
तहसीलदार  
द्वाराहाट

मन्मथ पन्त

चम्पा पन्त

कार्य का नाम :- बयोलों नाड मोटर मार्ग का नय निर्माण

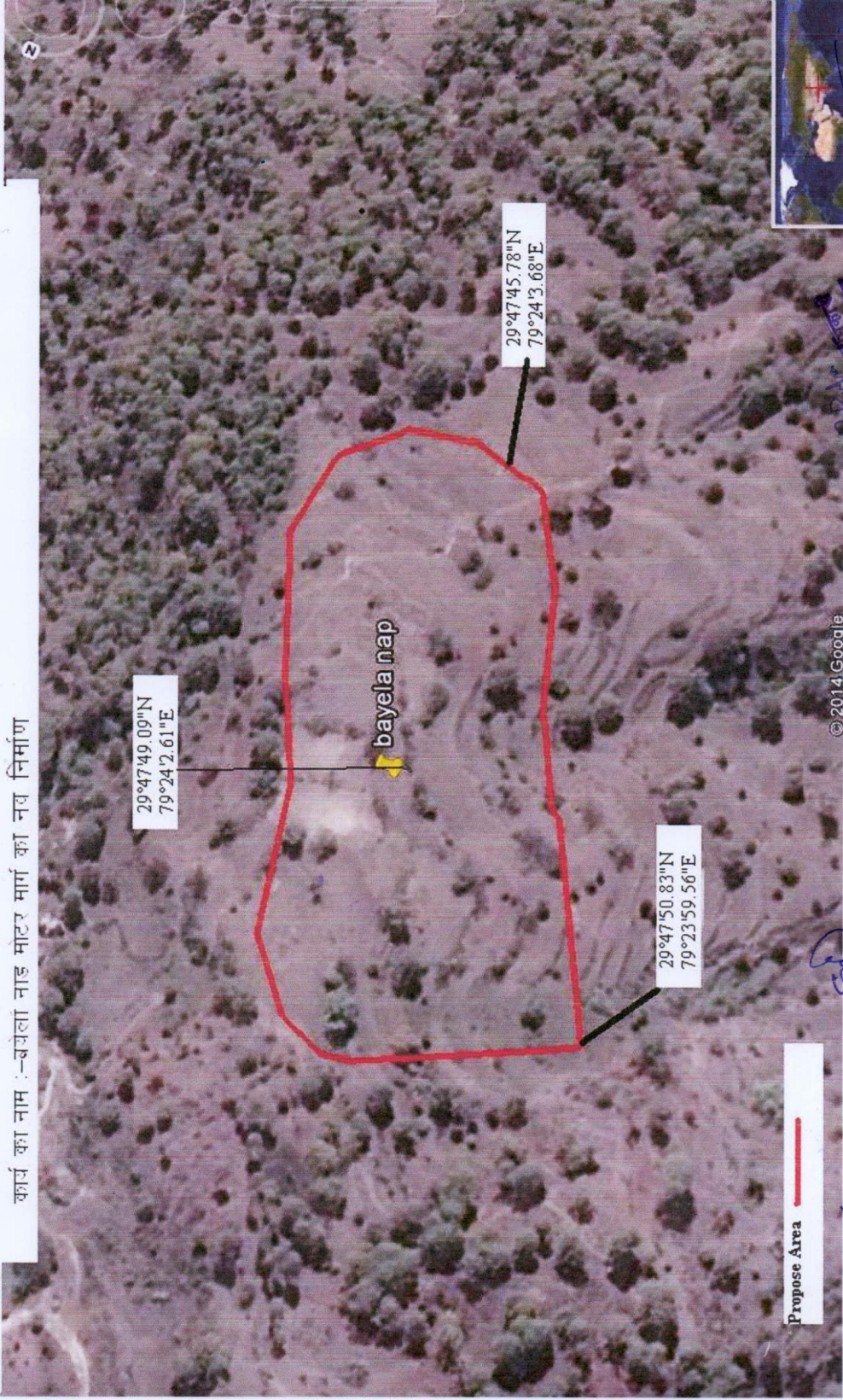

29°47'49.09"N  
79°24'2.61"E

bayela nap

29°47'45.78"N  
79°24'3.68"E

29°47'50.83"N  
79°23'59.56"E

Propose Area

कार्य का नाम :- बयोलों नाड मोटर मार्ग का नय निर्माण

कृषि विभाग, जयपुर

29/12/2014

29/12/2014

## मलुवा निस्तारण योजना से सहमत प्रमाण पत्र

परियोजना का नाम :- जनपद अल्मोड़ा में बयेला नाड मोटर मार्ग का निर्माण

प्रमाणित किया जाता है कि लोक निर्माण विभाग द्वारा प्रस्तावित मलुवा निस्तारण प्रस्ताव से सहमत हूँ।

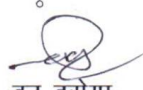
  
वन दरोगा  
अल्मोड़ा वन प्रभाग

  
वन क्षेत्राधिकारी  
अल्मोड़ा वन प्रभाग

  
उप-प्रभागीय वनाधिकारी  
अल्मोड़ा वन प्रभाग

प्रति हस्ताक्षरित  
प्रमाणित  
  
उप-प्रभागीय वनाधिकारी  
अल्मोड़ा वन प्रभाग