



ई, मेल :- dforudraprayag@gmail.com

फोन/ फैंक्स नं० :- 01364-233505::

पता :- माई की मढी निकट जवाडी बाईपास रुद्रप्रयाग

कार्यालय उप वन संरक्षक, रुद्रप्रयाग वन प्रभाग, रुद्रप्रयाग।

पत्रांक 691 / 12-1(2) दिनांक 26-9 /2016::

सेवा में,

वन संरक्षक,
गढ़वाल वृत्त, उत्तराखण्ड,
पौड़ी

विषय :- राज्य योजना (मु०मं०घो०) के अन्तर्गत जनपद-रुद्रप्रयाग के विधानसभा क्षेत्र केदारनाथ के विकासखण्ड अगस्त्यमुनि मणिगुह मोटर मार्ग से स्याल डोभा होते हुये खाली-खमोली तक मोटर मार्ग (0.3850 है०) के निर्माण हेतु लोक निर्माण विभाग को वन भूमि हस्तान्तरण प्रस्ताव।
Proposal No- FP/UK/ROAD/16066/2015

सन्दर्भ :- आपका ऑनलाईन सन्देश (EDS) दिनांक 03.08.2016।

महोदय,

उपरोक्त सन्दर्भित विषयक वन भूमि हस्तान्तरण प्रस्ताव में भारत सरकार स्तर से लगाई गई आपत्तियों का बिन्दुवार निराकरण अधिशासी अभियन्ता, लो०नि०वि०, रुद्रप्रयाग ने अपने पत्रांक- 4013/16सी० दिनांक 26.09.2016 द्वारा किया गया, जो निम्न प्रकार प्रेषित है।

बिन्दु संख्या	आपत्ति	निराकरण
1	Component wise break up is not provided in online Part I. The component wise break up should include area marked for various component viz. road, muck disposal etc	Component wise break up uploaded in part - 1 Sl. No.- B-2.4 (Road Construction. Muck Dumping, Nap Land)
2	The village wise break up is not clear as the detail provided with the proposal of villages to be benefited are of 5 villages but in village wise break up detail furnished only of two villages and the area of forest land is also not mentioned against these two villages. The State Govt may review the same and provide correct detail for each village in village wise break up in online Part I.	गांवों का विवरण में एक गांव मणिगुह दिखाया गया है, क्योंकि मणिगुह ग्राम पंचायत के अन्तर्गत ही स्याल डोभा, खाल्यों, बण्डी, गैर पाताला व पटाला गांव सम्मिलित हैं। जिसे ऑनलाईन पार्ट-1 के B-2.3 में दर्शाया गया है।
3	As per the villages to be benefited by the proposal the proposal includes 5 villages but the village level committee proceedings provided pertaining to only one village. The State Govt may review the same and clarify accordingly. If required, provide the VLC proceedings for other villages also	बिन्दु संख्या-2 के अनुसार।
4	The State Govt has provided/uploaded the scanned copy of Google map instead of GIS software generated geo referenced digital map without showing geo coordinates to the exact scale of the proposed road at 200-300m including all turns. The State Govt may provide/upload the correct clear map showing geo coordinates at 200 to 300 m interval along the alignment including all turning points and ensure the uploading of correct revised map in online Part I.	ऑनलाईन पार्ट-1 के C(iv) में अपलोड कर दिया गया है।

संलग्न :- उपरोक्तानुसार।

भवदीय

उप वन संरक्षक,

रुद्रप्रयाग वन प्रभाग, रुद्रप्रयाग।



UTTARAKHAND

कार्यालय अधिशासी अभियन्ता
प्रान्तीय खण्ड लोक निर्माण विभाग
रुद्रप्रयाग

Website-<http://pwd.uk.gov.in>Fax: 01364-233204, E-mail ID: eepwd_rpg@rediffmail.com

पत्र संख्या 4013 / 16 ✓

दिनांक 26/9 / 2016

सेवामें,

प्रभागीय वनाधिकारी
रुद्रप्रयाग वन प्रभाग
रुद्रप्रयाग।

विषय-

वनभूमि पत्रावली संख्या FP/UK/ROAD/16066/2015 राज्य योजना के अन्तर्गत मणिगुह मोटर मार्ग से स्याल डोभा होते हुए खाली-खमोली तक मोटर मार्ग के निर्माण हेतु 2.100 है० वनभूमि का गैर वानिकी कार्यों हेतु लोक निर्माण विभाग, को हस्तान्तरण करने के सम्बन्ध में।

महोदय,

उपरोक्त विषयक मार्ग की वनभूमि पत्रावली ऑन लाइन अपलोड की गयी थी, जिस पर ऑन लाइन आपत्तियां लगायी गयी थी, जिनका निराकरण निम्न प्रकार है-

Sr.	EDS Details	EDS Removed as follows
1	Component wise break up is not provided in online Part-I. The component wise break up should include area marked for various component viz. road, muck disposa etc.	Component wise break up uploaded in B-2.4 (Road construction, Muck dumping, Naap land)
2	The village wise break up is not clear as the detail provided with the proposal of villages to be benefited are of 5 villagers but in village wise break up detail furnished only two villages and the area of forest land is also not mentioned against these two villages. The State Govt may review the same and provide correct detail for each village in village wise break up un onlne Part I	गावों का विवरण में एक गांव मणिगुह दिखाया गया है, क्योंकि मणिगुह ग्राम पंचायत के अन्तर्गत ही स्याल डोभा, खाल्यों, बण्डी, गैर पाताला व पटाला गांव सम्मिलित हैं। जिसे ऑन लाइन B-2.3 में दिखाया गया है।
3	As per the villages to be benefited by the proposal includes 5 villagers but the village level committee proceedings provide pertaining to only one village. The state Govt may review the same and clarify accordingly. If required, provided the VLC proceedings for other villages also.	बिन्दु संख्या 2 के अनुसार।
4	The State Gove has provided/uploaded the scanned copy of Google map instead of GIS software generated geo referenced digital map without showing geo coordinates to the exact scale of the proposed road at 200 - 300 m including all turns. The State Govt may provide /upload the correct clear map showing geo coordinages at 200 - 300 m interval along the alignment including all turning points and ensure the uploading of correct revised may in onlaine Part I.	ऑन लाइन C (iv) में अपलोड कर दिया गया है।

A.E.

✓ अधिशासी अभियन्ता
प्रान्तीय खण्ड लो०नि०वि०
रुद्रप्रयाग।

परियोजना का नाम : राज्य योजना (मु0मं0घा0) के अन्तर्गत जनपद रुद्रप्रयाग के विधानसभा क्षेत्र केदारनाथ के विकासखण्ड अगस्त्यमुनि मणिगुह मोटर मार्ग से स्याल डोभा होते हुए खाली-खमोली तक मोटर मार्ग के निर्माण हेतु लोक निर्माण विभाग को वन भूमि हस्तान्तरण प्रस्ताव, लम्बाई 3.00 किमी०।)

लाभान्वित होने वाले ग्रामों/परिवारों/जनसंख्या के सम्बन्ध में प्रमाण-पत्र

प्रमाणित किया जाता है कि प्ररनगत परियोजना के निर्माण से निम्न प्रकार स्थानीय ग्रामों/परिवारों/जनसंख्या को लाभ प्राप्त होगा।

क्र० सं०	गाव का नाम	परिवारों की संख्या	जनसंख्या
1	स्याल डोभा	27	118
2	खाली	24	100
3	बण्डी	25	100
	गैरा पाताल	25	100
	पटाला	25	100
	कुल योग	126	518

कनिष्ठ अभियन्ता
प्रा० खण्ड लो०नि०वि०
रुद्रप्रयाग

सहायक अभियन्ता
प्रा० खण्ड लो०नि०वि०
रुद्रप्रयाग

अधिसूची अभियन्ता
प्रा० खण्ड लो०नि०वि०
रुद्रप्रयाग

डिजिटल मैप – जनपद रुद्रप्रयाग में राज्य योजना के अन्तर्गत मणिगुह से स्यालडोभा होते हुये खाली – खमोली मोटर मार्ग के नव निर्माण हेतु

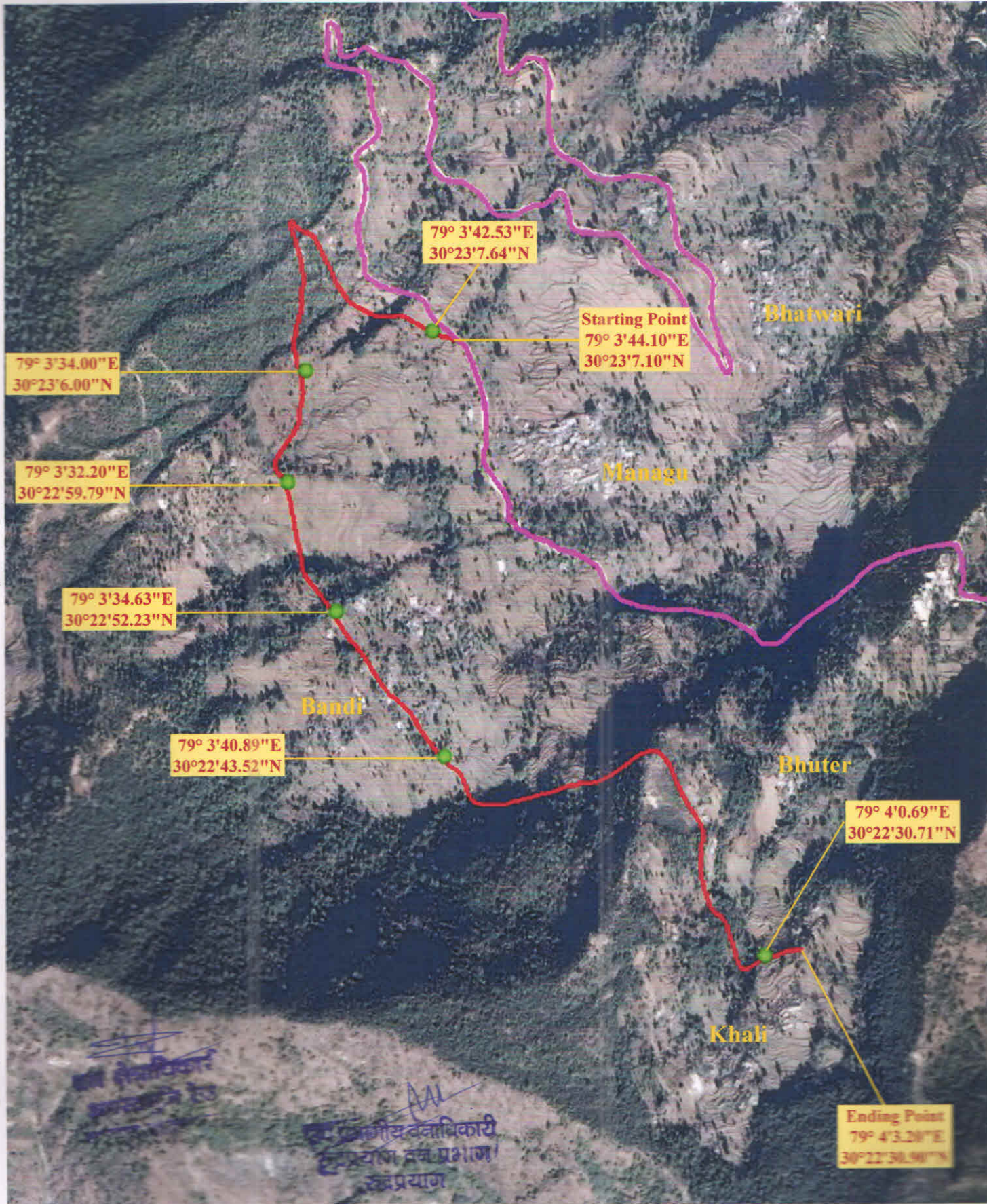

Legend

- Muck Disposal
- Proposed Road
- Existing Road

Handwritten signature

Handwritten signature

अधिसारी अभियन्ता
प्रान्तीय खण्ड, लो०नि०वि०
रुद्रप्रयाग

Handwritten signature

Handwritten text

Handwritten text

डिजिटल मैप - जनपद रुद्रप्रयाग में राज्य योजना के अन्तर्गत मणिगुह से स्यालडोना होते हुये खाली - खमोली मोटर मार्ग के नव निर्माण हेतु

0 0.5 1 1.5 2Km

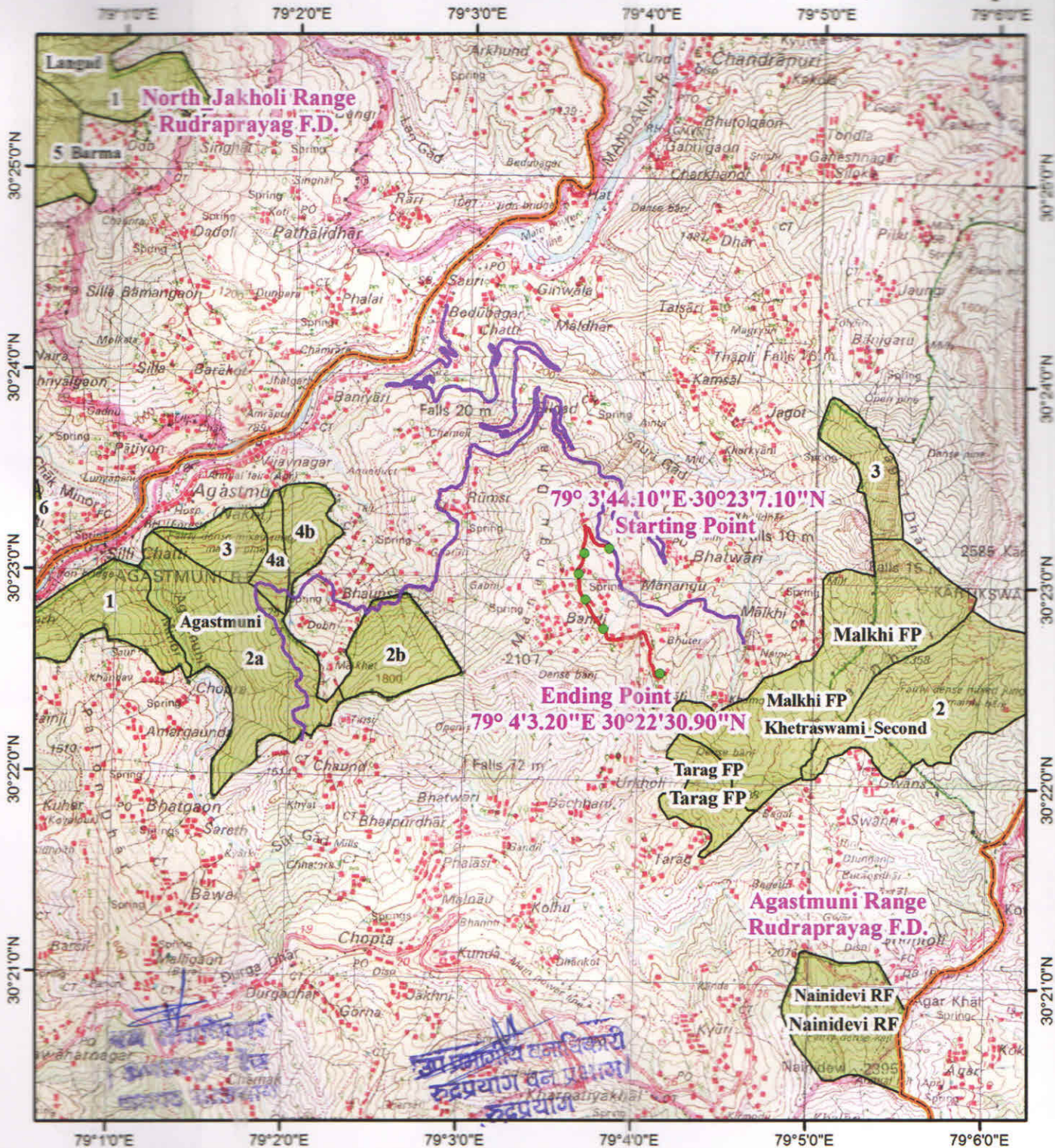

Legend

- Muck Disposal
- Proposed Road
- Existing Road
- Reserve Forest
- Reserve Forest Boundary
- Forest Range Boundary

Handwritten signature

Handwritten signature
AE

अधिसासी अभियन्ता
प्रान्तीय खण्ड, लो०नि०वि०
रुद्रप्रयाग

Handwritten signature

उप वन संरक्षक
रुद्रप्रयाग वन प्रभाग
रुद्रप्रयाग