

कार्यालय वनमंडलाधिकारी दक्षिण (सा.) वनमंडल बालाघाट म.प्र.



दूरभाष नं.-(07632-248414)
email - dfotsbghat@mp.gov.in

क्रमांक/मा.चि./ 648
प्रति,

बालाघाट, दिनांक 25/01/2024

अपर प्रधान मुख्य वनसंरक्षक,
(भू-प्रबंध)
वन भवन, भोपाल (म.प्र.)

विषय:- बालाघाट जिले में प्रधानमंत्री ग्राम सड़क योजना (RCPLWE) के अन्तर्गत सीतापाला टाटीकल से कोसमदेही तक मार्ग निर्माण हेतु 12.690 हेक्टेयर वनभूमि मध्यप्रदेश ग्रामीण सड़क विकास प्राधिकरण, बालाघाट उपयोग पर देने बाबद्। (ऑन लाईन प्रकरण क्रमांक/FP/MP/Road/156164/2022)
आवेदक विभाग - महाप्रबंधक, म.प्र. ग्रामीण सड़क विकास प्राधिकरण, परियोजना क्रियान्वयन ईकाई क्रमांक- 1, 2, बालाघाट (म.प्र.)
संदर्भ :- महाप्रबंधक, म.प्र. ग्रामीण सड़क विकास प्राधिकरण, परियोजना क्रियान्वयन ईकाई क्रमांक- 1, 2, बालाघाट (म.प्र.) का पत्र पृ.क्रमांक/199/तक/मप्रग्रासविप्रा/2024 दिनांक 25.01.2024

--00--

निवेदन है, कि संदर्भित पत्र द्वारा प्राप्त भारत सरकार, पर्यावरण वन एवं जलवायु परिवर्तन मंत्रालय, क्षेत्रीय कार्यालय, भोपाल में आयोजित FRCM की बैठक दिनांक 12.01.2024 के कार्यवाही विवरण में दिये गये निर्देशानुसार आवेदक विभाग द्वारा प्रकरण में डायवर्जन हेतु चिन्हित वन एवं गैर वनभूमि की के.एम.एल. फाईल में आवश्यक संशोधन कर पोर्टल पर अपलोड कर दी गई है।

निर्देशानुसार प्रकरण के एवज में क्षतिपूरक वृक्षारोपण हेतु एकजाई प्राप्त गैर वनभूमि की के.एम.एल. एवं आर.डी.एफ. वन क्षेत्र में वैकल्पिक वृक्षारोपण हेतु एकजाई प्रस्तावित के.एम.एल. फाईल में प्रस्ताववार सी.ए. के लिए आवंटित सीमा को रेखांकित किया जाकर के.एम.एल. फाईल पोर्टल पर अपलोड कर दी गई है। विषयांकित प्रस्तावित सड़क मार्ग का भाग वनकक्ष क्रमांक 291A, 641, 634, 639, 636, 637, 621, 344, 345, 343A, 343B, 342 में कान्हा-इंद्रावती टाईगर कॉरिडोर अन्तर्गत आ रहा है।

अतएव प्रतिवेदन आपकी ओर अवलोकनार्थ एवं प्रकरण में अग्रिम कार्यवाही हेतु सादर सम्प्रेषित है।

(मीना कुमारी मिश्रा)
भा.व.से.

वनमंडलाधिकारी,
दक्षिण (सा.) वनमंडल, बालाघाट
बालाघाट, दिनांक 25-01/2024

पृष्ठा. क्रमांक/मा.चि./ 649
प्रतिलिपि :-

- (1) वनसंरक्षक, बालाघाट वनवृत्त (म.प्र.) की ओर उपरोक्त विषयांतर्गत संदर्भांकित संबंध में सूचनार्थ सादर सम्प्रेषित।
- (2) वनमंडलाधिकारी, उत्तर (सा.) वनमंडल बालाघाट की ओर उपरोक्त विषयांतर्गत संबंध में सूचनार्थ अग्रेषित।
- (3) आवेदक विभाग - महाप्रबंधक, म.प्र. ग्रामीण सड़क विकास प्राधिकरण, परियोजना क्रियान्वयन ईकाई क्रमांक- 1 एवं 2, बालाघाट (म.प्र.) की ओर उपरोक्त विषयांतर्गत संदर्भांकित आपके पत्र पृ.क्रमांक/199/तक/म.प्र.ग्रासप्रा/2024 दिनांक 25.01.2024, के तारतम्य में सूचनार्थ एवं आवश्यक कार्यवाही हेतु अग्रेषित।

(मीना कुमारी मिश्रा)
भा.व.से.

वनमंडलाधिकारी,
दक्षिण (सा.) वनमंडल, बालाघाट
बालाघाट, दिनांक 25-01/2024

कार्यालय वनमंडलाधिकारी दक्षिण (सा.) वनमंडल बालाघाट म.प्र.



दूरभाष नं.-(07632-248414)
email - dfotsbghat@mp.gov.in

क्रमांक/मा.चि./
प्रति, 575

बालाघाट, दिनांक 19/01/2024

अपर प्रधान मुख्य वन संरक्षक,
(वन्यप्राणी)
भोपाल (म.प्र.)

विषय:- बालाघाट जिले में प्रधानमंत्री ग्राम सड़क योजना (RCPLWE) के अन्तर्गत सीतापाला टाटीकल से कोसमदेही तक मार्ग निर्माण हेतु 12.690 हेक्टेयर वनभूमि मध्यप्रदेश ग्रामीण सड़क विकास प्राधिकरण, बालाघाट उपयोग पर देने बाबद्। (ऑन लाईन प्रकरण क्रमांक/FP/MP/Road/156164/2022)

संदर्भ :- आपका पत्र क्रमांक/व.प्रा./व.त.अ.-1/GEN-551/442, 443 दिनांक 15/01/2024,

---00---

निवेदन है, कि विषयांतर्गत संदर्भित पत्र द्वारा चाही गई वांछित जानकारी के संबंध में लेख है, कि विषयांतर्गत सड़क मार्ग के वनभूमि व्यपवर्तन के प्रस्तावित प्रकरण में दक्षिण बालाघाट (सा.) वनमंडल के वन परिक्षेत्र, पश्चिम लांजी (सा.) अन्तर्गत प्रभावित वनक्षेत्र कक्ष क्रमांक 291A, 641, 634, 639, 636, 637, 621, 344, 345, 343A, 343B, 342 में लम्बाई 14100 मीटर, रकबा 12.690 हेक्टेयर वनभूमि प्रभावित हो रही है। संदर्भित पत्र द्वारा प्राप्त निर्देश के परिपालन में NTCA के वेबसाईड से कॉरिडोर के KML का अवलोकन किया गया, जिसमें पाया गया कि विषयांकित प्रस्तावित सड़क मार्ग का भाग वनकक्ष क्रमांक 291A, 641, 634, 639, 636, 637, 621, 344, 345, 343A, 343B, 342 में कान्हा-इंद्रावती टाईगर कॉरिडोर अन्तर्गत आ रहा है। उपर्युक्त मार्ग की KML File एवं कॉरिडोर की KML अवलोकनार्थ संलग्न सम्प्रेषित है।

विषयांकित प्रस्तावित परियोजना में उपर्युक्त प्रभावित वनभूमि में वन एवं वन्यप्राणियों पर पड़ने वाले दुष्प्रभाव को कम करने हेतु ECO-FRIENDLY MEASURES TO MITIGATE IMPACTS OF LINEAR INFRASTRUCTURE ON WILDLIFE के अनुसार वन्यप्राणियों के संरक्षण हेतु मिटिगेशन मेजर्स के प्रावधान अन्तर्गत प्रस्तावित सड़क मार्ग क्षेत्र में अन्डर पासेस एवं चैनलिंग फेंसिंग की आवश्यकता नहीं है। परन्तु उक्त प्रस्तावित सड़क मार्ग क्षेत्र में प्रत्येक 1 km. अन्तराल पर संकेतक बोर्ड एवं प्रत्येक 1 km. अन्तराल पर गतिअवरोधक, आवेदक विभाग/संस्थान- महाप्रबंधक, म.प्र. ग्रामीण सड़क विकास प्राधिकरण, परियोजना क्रियान्वयन ईकाई, बालाघाट, द्वारा परियोजना व्यय पर उनके द्वारा ही बनाया जाना प्रस्तावित है। कृपया प्रतिवेदन आवश्यक कार्यवाही हेतु सादर सम्प्रेषित है।

संलग्न :- KML File एवं कॉरिडोर की KML

(मीना कुमारी मिश्रा)
भा.व.से.

वनमंडलाधिकारी
दक्षिण (सा.) वनमंडल, बालाघाट
दक्षिण सा. वनमंडल, बालाघाट

पृष्ठा. क्रमांक/मा.चि./ 576

बालाघाट, दिनांक 19/01/2024

प्रतिलिपि :-

- वन संरक्षक, बालाघाट वनवृत्त (म.प्र.) की ओर उपरोक्त विषयांतर्गत संदर्भित अपर प्रधान मुख्य वन संरक्षक, (वन्यप्राणी) भोपाल (म.प्र.) के पत्र क्रमांक/व.प्रा./व.त.अ.-1/GEN-551/442, 443 दिनांक 15/01/2024, जिसकी प्रतिलिपि आपकी ओर पृष्ठांकित प्रेषित है, द्वारा दिये गये निर्देश के परिपालन में सूचनार्थ सादर सम्प्रेषित।
- उपवनमंडलाधिकारी लांजी (सा.) उपवनमंडल एवं वन परिक्षेत्र अधिकारी पूर्व लांजी एवं पश्चिम लांजी (सा.) परिक्षेत्र की ओर उपरोक्त विषयांतर्गत संदर्भित तारतम्य में सूचनार्थ एवं आवश्यक कार्यवाही हेतु अप्रेषित।

(मीना कुमारी मिश्रा)
भा.व.से.

वनमंडलाधिकारी
दक्षिण (सा.) वनमंडल, बालाघाट
दक्षिण सा. वनमंडल, बालाघाट

OK

Sitapala Tatikal to Kosamdehi

Area 12,690 ha
Kanha-Nagjhira Corridor

Legend

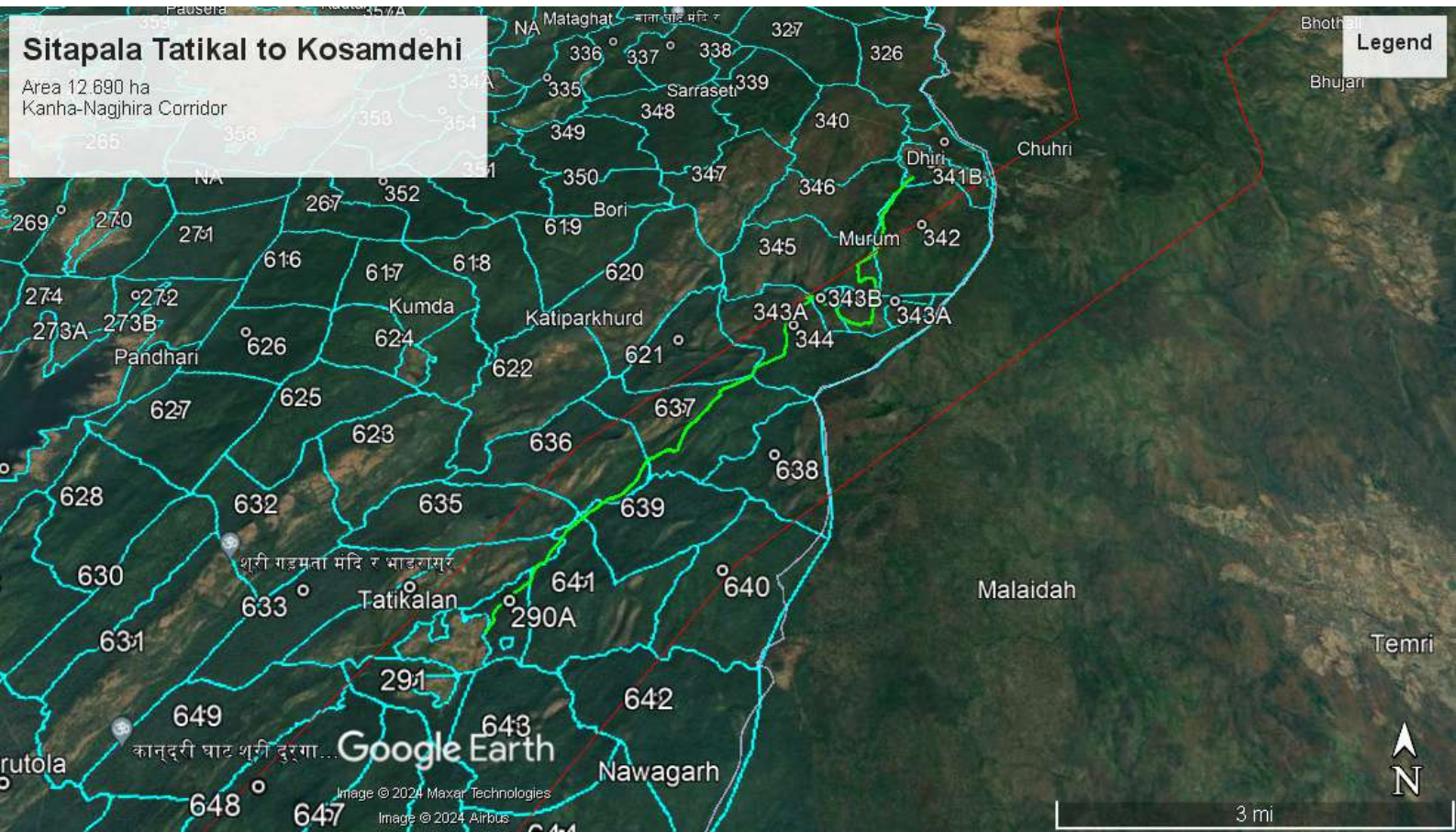

कार्यालय महाप्रबंधक

म. प्र. ग्रामीण सड़क विकास प्राधिकरण, परियोजना क्रियान्वयन इकाई क्रं.-1, बालाघाट
फोन नं.-07632 240334 ई मेल-gm_bgtpiu1@rediffmail.com

पत्र क्र. 199 /तक/मप्रग्रासप्रा/2024
प्रति,

बालाघाट दिनांक 25/01/2024

प्रधान मुख्य वन संरक्षक महोदय
(भू-प्रबंध) सतपुड़ा भवन
मध्यप्रदेश भोपाल

विषय :- बालाघाट जिले में प्रधानमंत्री ग्राम सड़क योजना (RCPLWEA) के अन्तर्गत सीतापाला टाटीकला से कोसमदेही तक मार्ग पहुँच निर्माण हेतु 12.690 हेक्टेयर वनभूमि मध्यप्रदेश ग्रामीण सड़क प्राधिकरण बालाघाट को उपयोग पर देने बाबत।
(ऑनलाईन प्रकरण क्रमांक FP/MP/Road/156164/2022)

.....00.....

उपरोक्त विषयान्तर्गत भारत सरकार पर्यावरण, वन एवं जलवायु परिवर्तन मंत्रालय, क्षेत्रीय कार्यालय, भोपाल में आयोजित FRCM की बैठक दिनांक 12.01.2024 के कार्यवाही विवरण में दिये गए निर्देशानुसार प्रकरण की के.एम.एल. फाईल एवं वैकल्पिक वृक्षारोपण योजना की के.एम.एल. फाईल में आवश्यक संशोधन कर पुनः आपकी ओर सादर सम्प्रेषित है।

पृ. क्र. 200 /तक/मप्रग्रासविप्रा/2024
प्रतिलिपी:-

वनमण्डलाधिकारी दक्षिण (सा.) वनमण्डल जिला बालाघाट की ओर सूचनार्थ प्रेषित।

म.प्र. ग्रामीण सड़क विकास प्राधिकरण
परियोजना क्रियान्वयन इकाई क्र. 1, बालाघाट
बालाघाट, दिनांक 25/01/2024

म.प्र. ग्रामीण सड़क विकास प्राधिकरण
परियोजना क्रियान्वयन इकाई क्र. 1, बालाघाट