



महाराष्ट्र वन विभाग



महाराष्ट्र शासन

दुरध्वनी क्रमांक ०२१६२ २२००५७, २२००५८, २२००५९

ई-मेल आयडी- forest.satara68@gmail.com

उपवनसंरक्षक, सातारा वन विभाग, सातारा यांचे कार्यालय

'वनभवन', गोडोली वन रोपवाटीका परिसर, गोडोली सातारा ४१५००४

जा.क्र. अ/कक्ष-6/जमीन/2022.23/ 1575

सातारा, दिनांक 24/01/2023

प्रति,

मुख्य वनसंरक्षक (प्रा.)  
कोल्हापूर

विषय — Diversion of 46.06 ha Forest Land under Forest (Conservation) Act, 1980 of Village Bopegaon, Tal. Wai, Dist. Satara for rehabilitation of Village Deur, Tal. Jaoli, Dist. Satara from Koyana Wildlife Sanctuary in the State of Maharashtra (Online No. FP/MH/REHAB/139268/2021) – regarding.

संदर्भ — केंद्रशासनाकडील पत्र क्र. 8/14/2022-FC दिनांक 29/12/2022.

विषयांकीत प्रकरणी मौजे देऊर ता. जावली येथील ग्रामस्थांचे पुनर्वसन मौजे बोपेगाव, ता. वाई येथील 46.06 हे. वनक्षेत्र मागणी बाबतचा वन (संवर्धन) अधिनियम, 1980 अंतर्गत केंद्रशासनास विहित मार्ग सादर करण्यात आला आहे.

प्रकरणी सादर करण्यात आलेल्या प्रस्तावांमध्ये संदर्भीय पत्रान्वये १ ते ८ मुद्यांबाबत त्रुटी असल्याचे कळविले आहे. या विभागाकडील व वन्यजीव विभागाकडील सादर त्रुटीची पुर्तता करून पुर्तता अहवाल यासोबत जोडून सादर केला आहे. माहितीस्तव सादर.

(म. ना. मोहिते)

उपवनसंरक्षक,

सातारा वन विभाग, सातारा

प्रत — उपसंचालक, सहाय्यक वन्यजीव राखीव कोल्हापूर स्थित कराड यांना आपलेकडील संदर्भीय पत्राचे अनुषंगाने माहितीसाठी सस्नेह अग्रेषित.

प्रत — सहाय्यक वनसंरक्षक (वनीकरण) महाबळेश्वर स्थित सातारा यांना माहितीसाठी.

## Satara Forest Division, Satara

**Diversion of 46.06 ha Forest Land under Forest (Conservation) Act, 1980 of Village Bopegaon, Tal. Wai, Dist. Satara for rehabilitation of Village Deur, Tal. Jaoli, Dist. Satara from Koyana Wildlife Sanctuary in the State of Maharashtra (Online No. FP/MH/REHAB/139268/2021) – regarding.**

Sr. No.	Points	Remarks												
1	The State Govt. has not provided the basic details of the area to be vacated by relocating the village Deur. The complete details of the area under different components including habitation, agriculture, nistar rights and other land-use categories along with documentary evidence shall be submitted.	<p>The land-use categories as per the revenue Department records is as follows.</p> <table border="1" style="width: 100%; border-collapse: collapse;"> <thead> <tr> <th style="text-align: left;">Land-Use Category</th> <th style="text-align: right;">Area (ha.)</th> </tr> </thead> <tbody> <tr> <td>Cultivable Land</td> <td style="text-align: right;">109.10</td> </tr> <tr> <td>Uncultivable Land</td> <td style="text-align: right;">32.66</td> </tr> <tr> <td>Forest Area</td> <td style="text-align: right;">1425.55</td> </tr> <tr> <td>Irrigation Department</td> <td style="text-align: right;">572.88</td> </tr> <tr> <td style="text-align: center;"><b>Total</b></td> <td style="text-align: right;"><b>2140.19</b></td> </tr> </tbody> </table> <p>Note:- Revenue record form no.1 of village Deur is attach here with. (ANNEXURE – A) Due to error in totaling the area in form no. 1 (Revenue record), it has been shown 2141.09 ha. instead of 2140.9 ha.</p>	Land-Use Category	Area (ha.)	Cultivable Land	109.10	Uncultivable Land	32.66	Forest Area	1425.55	Irrigation Department	572.88	<b>Total</b>	<b>2140.19</b>
Land-Use Category	Area (ha.)													
Cultivable Land	109.10													
Uncultivable Land	32.66													
Forest Area	1425.55													
Irrigation Department	572.88													
<b>Total</b>	<b>2140.19</b>													
2	The correct KML file of 46.06 ha area proposed for diversion shall be uploaded on PARIVESH.	The Correct KML File of 46.06 ha. area uploaded on PARIVESH Portal.												
3	The State has intimated that no plantation work has been carried out in the area proposed for diversion, whereas apart from the satellite imagery, the site inspection report submitted by the CF, Kolhapur & the DCF, Satara mentions about the mixed species plantations of 15 to 17 years old within the area selected for diversion. This needs clarification.	It is clarified that, in working plan Volume-II of Satara Forest Division (2010.11 to 2019.20) it has been mentioned that mix plantation was taken in the year 2003 on 20.00 ha. area of village Bopegaon. Records shows that no plantation activity has been taken up since 2003 in this village. Copy of related pages of working plan attached as - ANNEXURE – B.												
4	High-resolution satellite imagery forest village 'Deur' shows the presence of Wind mills and a Road connecting the Wind mills. Keeping this in view, the area will not be inviolate despite the relocation of villagers. This needs justification.	Wind mills and a road connecting the wind mills seen in the High-resolution satellite imagery of village 'Deur' are outside the area of the village Deur. These structures are within the limits of village Chalakewadi which is adjacent to the village Deur. The village Chalakewadi is in the buffer of Sayhadri Tiger Reserve. Also there is large altitudinal difference in the area occupied by wind mills and majority area of village Deur. Habitants of village Deur are largely dependent on fishing & agriculture for livelihood which is causing disturbance in the area. Hence after relocation of this village area will become inviolate. Corrected KML File is attached herewith.												

5	As per the satellite imagery only four settlements are visible within the forest village 'Deur'. Whereas the State has mentioned the number of PAPs as 28, which needs justification.	As per the list prepared by the revenue department 28 PAP's of village Deur are entitled for rehabilitation. The satellite imagery of village Deur shows 4 settlements. 11 PAP's along with there families are staying in these 4 settlements. The remaining PAP's are migrated to the near by villages for their livelihood. All PAP's have given consent for the rehabilitation and there rights are to be settled and these areas has to be acquired for making the core area inviolate.
6	As per DSS Analysis, the area of kml file submitted for forest village 'Deur' is found to be 2132.768 ha instead of 2140.19 ha as reported by the State Govt. Therefore, the correct kml file of 2140.19 ha shall be submitted.	The correct KML file of village Deur is submitted here with in CD.
7	As per DSS Analysis, the calculated area of kml file of Koyna Wildlife Sanctuary is found to be 333.054 sq.km instead of 335.30 sq.km. Therefore, the correct KML file of Koyna Wildlife Sanctuary (335.30 sq.km) shall be submitted.	The correct KML file of Koyna Wildlife sanctuary is submitted here with in CD.
8	The total number of "villagers" to be rehabilitated in the Village 'Deur' along with the number of 'families' entitled for relocation or rehabilitation under the scheme shall be submitted.	As per the PAP's list prepared by the revenue department 28 PAP's of village Deur are entitled for rehabilitation. These 28 PAP's are having 32 major person's (above 18 years age on decided date) called "Families". The list of villagers is attached herewith As ANNEXURE – C. Total population of village is 66 as per 2011 census. Screen Shot of <a href="http://www.Census2011.co.in">www.Census2011.co.in</a> as ANNEXURE – D.



(U.S. Sawant)

Dy. Director

Sahyadri Tiger Reserve

Kolhapur at Karad.



(M.N. Mohite)

Conservator of Forest Satara

Forest Division Satara

गाव नमुना एकचा गोषवारा

2018/20

सन- 18/20

गांव रिडर

तालुका

आकारणी

जिल्हा

	क्षेत्र		आकारणी			क्षेत्र		आकारणी	
	हेक्टर	आर	रुपये	पैसे		हेक्टर	आर	रुपये	पैसे
<b>1) सामग्रीकरिता जमीन</b> <b>(एक) आकारणी-</b> <b>(अ) चोंगवट्याची विनयुक्ता</b> 1) चोंगवट्यावर, वर्ग एक 2) चोंगवट्यावर, वर्ग दोन 3) सरकारी पट्टेदार <b>(ब) विन-चोंगवट्याची नेमून दिलेली</b> <b>(क) विन-कटकाच्या मळदुल माक किंवा कम आकारणी जमीन</b> <b>(ख) दुकान</b> एकूण (अ) एक	23	04	99	98	<b>(दोन) सार्वजनिक किंवा विशेष वापरासाठी नेमून दिलेली</b> (अ) वन (ब) कुरम (क) नि:शुल्क गावगण, गुरांचा तळ (ख) गावठाण (ग) सलाब <u>क्रिपाना गावठाण</u> (घ) मसणवट (च) रेल्वे (ड) रस्ते व पाण्याचे वाट इ. करिता नेमून दिलेली पोटखराब (आय) रस्ते व मार्ग (जे) नळमार्ग, कातवे, चर इ. (के) कटक कॅन्टोन्मेन्ट क्षेत्रातील जमिनी (सैनिकी छावणी, गोळीबार क्षेत्र इ.) (एल) शाळा (एम) धर्मशाळा एकूण ब (दोन)	78	24	44	
<b>(दोन) विन आकारणी -</b> <b>(अ) विन चोंगवट्याची</b> <b>(ब) विशेष वापरासाठी नेमून दिलेली</b> (उदा. कृषि, प्रखेत्र, वाठ पेदास केंद्र इ.) एकूण (अ) दोन एकूण अ	90	90	48	08	<b>(तीन) मूनापन क्रमांकापैकी अकृषिक वापरासाठी (वापरासाठी बदल केल्यानंतर) पट्ट्याने दिलेली किंवा प्रदान केलेली जमीन, दुनाला वर्ग सात सह</b> एकूण ब (तीन) एकूण ब गावाची एकूण बेरीज	98	11	52	59
<b>2) सामग्रीसाठी अनुपलब्ध जमीन</b> <b>(एक) लागवड अयोग्य</b> (अ) पोट खराब (ब) नद्या व नाले	3	82			दिनांक तपासले दिनांक दिनांक	20	37	08	9
एकूण ब (एक)	22	82							

वही

**Village Form No. 1 Abstract**

Village: Deur

Tehsil: Jaoli

Dist.: Satara

**A ) Land under cultivation****(2) Land allotted for public use and special purpose:**

1) Occupant: 23.05 ha.

**(a) Forest:**

1425.55 ha

3. C) Revenue free land: 86.05

**(b)Meadow****Total: 109.10 ha.****(c) Grazing land****(d) Village:****B) Land unsuitable for cultivation:****(e) Reservoir (Koyna backwater):**

572.88 ha.

a. Unsuitable: 3.62

**Total: 1998.43 ha**

b. Rivers, streams: 29.04

**Grand total: 2031.09 ha.****Total: 32.66 ha.****Total area of Village: 2141.09 ha**

Annexure - B



GOVERNMENT OF MAHARASHTRA

# WORKING PLAN FOR THE FORESTS OF SATARA FOREST DIVISION

VOLUME : II : APPENDICES

Period 2010- 11 to 2019 - 20

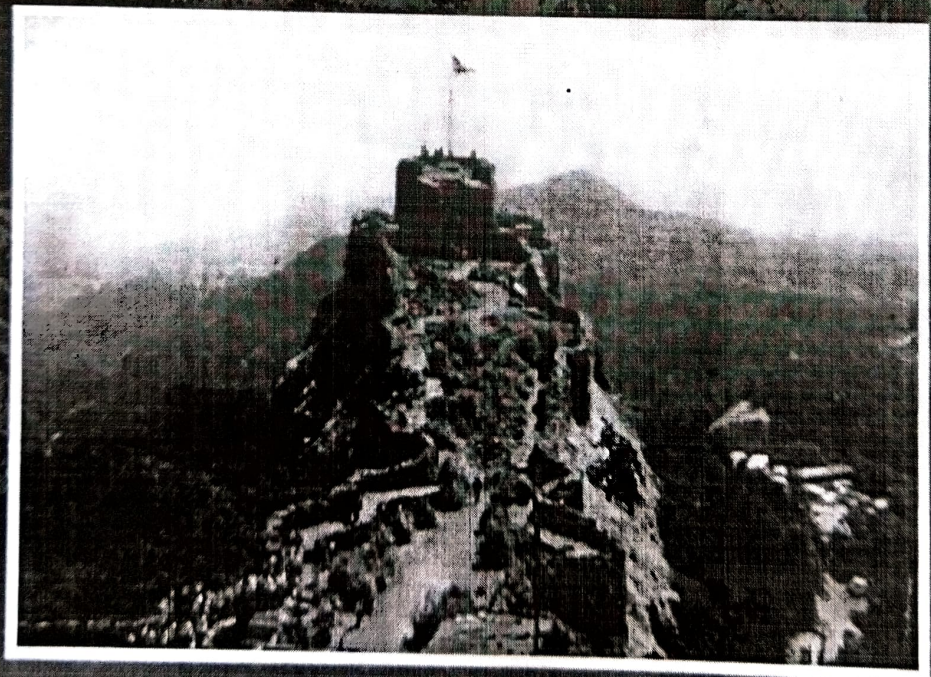

By  
Vikas Gupta  
N. Mohan Karnat

## Statement showing list of successful old mixed plantations

Sr.No.	Range	Village	Species	Year	Area in Ha.	Compt / Survey No.
1	Dahiwadi	Ner	Mix	1997	20	192
		Budh	Mix	1997	15	86
		Vardhangad	Mix	1997	15	425
		Mahimangad	Mix	1997	25	589
		Anphale	Mix	1997	25	109, 110, 108
		Takewadi	Mix	1997	60	330
		Varugad	Mix	1997	60	34
		Tondale	Mix	1997	60	138
		Bijwadi	Mix	1997	25	135
		Jakhangaon	Mix	1998	25	56
		Pachwad	Mix	1998	25	108A
		Dambewadi	Mix	2000	25	18
		Tondale	Mix	2000	50	138
		Palvan	Mix	2000	50	342
		Kukudwad	Mix	2000	25	395
		Palshi	Mix	2000	25	316
		Takewadi	Mix	2000	25	417
		Shingnapur	Mix	2000	25	226
		Kaledhon1	Mix	2000	25	505
		Kaledhon2	Mix	2000	25	273
		Jashi	Mix	2000	25	24
		Waki	Mix	2000	25	70A
		Pingali	Mix	2001	25	215, 217
		Waki	Mix	2002	35	70A
		Waki	Mix	2002	14	70A
		Gursale	Mix	2003	18	341
		Wavarhire	Mix	2004	25	117
		Valai	Mix	2004	25	118
		Pedgaon	Mix	2004	25	832
		Jakhangaon	Mix	2004	25	56
		Navlewadi	Mix	2004	25	206
		Vardhangad	Mix	2004	25	425
		Valai	Mix	2005	25	853
		Bombale	Mix	2005	25	834
		Kutgaon	Mix	2005	25	213
		Bitlewadi	Mix	2005	25	210
		Vardhangad	Mix	2005	25	208
		Jakhangaon	Mix	2005	25	214
		Kukudwad	Mix	2006	30	127
		Mograle	Mix	2006	40	270
		Shindi Kh//	Mix	2007	30	205
		Shirvali	Mix	2007	40	157
		Varkute Mhaswadi	Mix	2007	30	207
		Ranand	Mix	2007	30	984
		Pachwad-1	Mix	2007	68	62
		Pachwad-2	Mix	2007	68	62
		Shevari	Mix	2008	0.854	246
		Tondal	Mix	2008	25	246

Sr.No.	Range	Village	Species	Year	Area in Ha.	Compt / Survey No.
		Avkali	Mix	1998		70
		Bondarwadi	Mix	1998	50	70
		Bhose	Mix	1998	30	68
		Gureghar	Mix	1998	40	69
		Kanur	Mix	1998	50	1175
		Sukhed	Mix	1998	60	72,73,179
		Mirje	Mix	1999	25	790
		Banwadi	Mix	1999	25	37
		Nandwal	Mix	1999	50	93, 11
		Malvadi	Mix	1999	20	83, 84,107
		Girvi	Mix	1999	25	476
		Upalave	Mix	1999	50	476
		Upalave	Mix	1999	35	66
		Bibi	Mix	1999	40	193, 218
		Sukhed	Mix	1999	43	162
		Kanur	Mix	1999	50	290
		Dalwadi	Mix	1999	25	21,24,31
		Veloshi	Mix	1999	25	50
		Upalave	Mix	1999	60	111
		Kadhni	Mix	1999	25	95
		Shirgaon	Mix	1999	25	40
		Shirgaon-1	Mix	1999	40	108
		Mohadkarwadi	Mix	1999	35	310pt
		Kikali	Mix	1999	25	614
		Anwadi	Mix	1999	25	132
		Girvi	Mix	1999	25	200A
		Bori	Mix	1999	30	88, 89
		Girvi	Mix	2000	25	476
		Mohadkarwadi	Mix	2000	28	314
		Bori	Mix	2000	25	88,179
		Revalkarwadi	Mix	2000	30	212, 213
		Dalwadi	Mix	2000	30	81, 167
		vele	Mix	2000	25	47
		Tathvada	Mix	2001	25	260
		Aaljapur	Mix	2001	25	260
		Korale	Mix	2001	30	83
		Bholi	Mix	2001	33	29
		Waghoshi	Mix	2001	30	172
		Degaon	Mix	2002	27.11	160
		Bopegaon	Mix	2003	20	168, 169
		Ghadgewadi	Mix	2004	25	153, 294
		Dhval	Mix	2004	25	100
		Ghatdare	Mix	2004	25	154
		Dhumalwadi	Mix	2004	25	135
		Kanheri	Mix	2005	25	16, 17
		Bhadali kh//	Mix	2005	25	777
		Phaltan	Mix	2006	1.62	645
		Jawli-1	Mix	2006	25	16
		Jawli-2	Mix	2006	25	154
		Jawli	Mix	2007	1	16
		Upalave	Mix	2007	30	66
		Dalwadi	Mix	2007	30	778
		Aasangaon	Mix	2007	30	62, 164



**Sahyadri Tiger Reserve**  
**Sanklan register of Project Affected Persons ( Information of eligible persons in family)**  
**Proforma-B**

Village name: Mouje Deur, Tal-Jaoli, Dist. Satara

Sr. No.	No. as original Sanklan List	Name of head of family existence since 1985	Age of cognizant boy or unmarried girl as on 31st July 2008 as per Govt. resolution no. WLP-2012/122/NO.1, Mantralaya, Mumbai, dated. 03/11/2012	Birth Date	Age	Ration Card No.	Evidence submitted of completion of 18 years age	Name of the village where the PAP is currently residing	Remarks
1	2	3	4	5	6	7	8	9	10
1	1	Kashiram Dhondu Mane	Janardan Kashinath Mane	09-11-1983	25	SL 440217	School leaving certificate	Satara	
			Dyaneshwar Kashinath Mane	18-07-1988	20	SL 440217	School leaving certificate	Satara	
2	2	Kondiba Mhalu Aakhade	Balkrushna Kondiba Aakhade		42	SL 715809	Aadhar card	Deur, Tal-Jawali	
3	3	Kondiba Dhondiba Mane deceased heirs Kasabai kondiba mane	Rahul Janardhan Mane	10-05-1983	35	SL 428187	School leaving certificate	Satara	
			Vishal Janardhan Mane	27-03-1985	23	SL 428187	School leaving certificate	Satara	
			Shrikant Vilas Mane	18-06-1986	23	WE 0111102	Birth certificate	Satara	
			Sakharam Kondiba Mane	15-01-1967	41	SL 655143	School leaving certificate	Satara	
			Tukaram Kondiba Mane	31-01-1969	41	SL 450377	School leaving certificate	Satara	
4	4	Govind Dhondiba Mane deceased heirs Baburao Govind Mane	Aanand Baburao Mane	01-01-1981	27	SL 377282	School leaving certificate	Kelawali, Tal-Satara	

		Sanjay Baburao Mane	01-06-1986	22	SK 1799868	School leaving certificate	Kelawali, Tal-Satara
		Ravindra Baburao Mane	01-07-1986	23	SL 377282	School leaving certificate	Kelawali, Tal-Satara
		Kiran Raghunath Mane	09-03-1985	23	SL 613784	School leaving certificate	Satara
		Bharat Raghunath Mane	19-11-1986	22	SL 613784	School leaving certificate	Satara
		Ramchandra Govind Mane		42	PL 018550	Age certificate by Civil Surgeon	Kelawali, Tal-Satara
5	Chingalu Biru Mane deceased heirs Biru Sakharam Mane						
6	Dadu Rama Mane	Ramchandra Dadu Mane	10-05-1980	28	SL 514138	School leaving certificate	Gobarwadi, Tal-Patan
		Laxman Dadu Mane	16-08-1981	27	KM 031493	School leaving certificate	Satara
7	Bhikabai Dhondiba Mane						
8	Balu Dhondu Aakhade						
9	Rama Mhalu Aakhadr						
10	Vasant Dhondiba Mane deceased heirs Uday Vasant Mane	Uday Vasant Mane	04-01-1978	29	WK 708482	School leaving certificate	Satara
		Dhananjay Vasant Mane	30-01-1981	27	SK 1722158	School leaving certificate	Satara
11	Vishnu Biru Mane	Bharat Vishnu Mane	04-06-1989	19	YK 179672	School leaving certificate	Deur, Tal-Jawali
12	Janu Dhondiba Aakhade						
13	Ramu Kondu Mane						
14	Ravalu Dhau Mane						
15	Ramchandra Bhau Dhebe						



24	24	Ravalu Rama Mane deceased heir Ramchandra Ravalu Mane								
25	25	Bhau Sonu Mane								
26	26	Pandurang Yashwant Chalake	Ankush Pandurang Chalake	01-05-1973	34	KM 027532	School leaving certificate	Thoseghar, Tal. Satar a		
27	27	Narayan Ramchandra Chalake	Shantaram Narayan Chalake	01-06-1970	38	KM 027517	School leaving certificate	Thoseghar, Tal. Satar a		
28	28	Narsayya Madar Govada								

As per GR No. WLP-2012/SR.122/C-1 Mantralaya Mumbai, Dated 03/011/2012 List of son / Unmarried daughters who attended age of 18 years as on 31st July 2008.  
Out of total 28 account holders, 12 account holders submitted proof of age, in which there are 32 persons who completed 18 years on 31st July 2008.

SD/- Talathi Village Vele SD/- Circle Officer Bamnoli SD/- Tahasildar SD/- Dy. Collector SD/- Add. Collector  
SD/- SD/- SD/- SD/- SD/- SD/-  
Jaoili Satara Rehabilitation, Satara  
(Medha)



## सहयात्री व्याघ्र प्रकल्प

प्रकल्पबाधितांचे संकलन रजिस्टर (कुटुंबातील पात्र व्यक्तींची माहिती)

### प्रपत्र -ब

गावाचे नाव -मौजे देऊर , ता.जावली, जि. सातारा

सहाय्यती व्याघ्र प्रकल्प -प्रकल्प बाधितांचे संकलन रजिस्टर (कुटुंबातील पात्रव्यक्तीची माहिती )  
गावाचे नाव -देऊर प्रपत्र-ब

अ.नं	मूळ संकलन बाधीतील क्रमांक	सन् १९८५ चे अस्तित्वात असलेले कुटुंब प्रमुखाचे नाव	शासन निर्णय क्र. WLP-2012/प.क्र.122/क-1 मंत्रालय मुंबई यांचेकडील दिनांक 03/11/2012 अन्वये 31 जुलै 2008 रोजी सगान मुलगा/अविवाहित मुलगीचे नाव व वय	जन्म तारीख	वय	शिष्या पत्रिका क्र.	१८ वर्ष पूर्ण केलेबाबत कोणता पुरावा सादर केला	सदर खातेदार सदस्या न्या गावात राहतात त्या गावाचे नाव	शेरा
1	2	काशीराम धोंडू माने मयत वारस लक्ष्मीबाई काशीराम माने	जनादन काशिनाथ माने	०९/११/१९८३	25	SL 440217	शाळा सोडल्याचा दाखला	सातारा	10
1	1	काशीराम धोंडू माने मयत वारस लक्ष्मीबाई काशीराम माने	जानेश्वर काशिनाथ माने	१८/७/१९८८	20	SL 440217	शाळा सोडल्याचा दाखला	सातारा	
2	2	कोंडीबा म्हाळू आखाडे कोंडीबा धोंडीबा माने म.	बाळकृष्ण कोंडीबा आखाडे		42	SL 715809	आधारकार्ड	देऊर ता. जावली	
3	3	वा. कासाबाई कोंडीबा माने	राहुल जनार्दन माने	१०/०५/१९८३	35	SL-428187	शाळा सोडल्याचा दाखला	सातारा	
			विशाल जनार्दन माने	२७/३/१९८५	23	SL-428187	दाखला	सातारा	
			श्रीकांत विलास माने	१८/६/१९८६	23	WE-0111102	जन्माचा दाखला	सातारा	
			सखाराम कोंडीबा माने	१५/१/१९६७	41	SL-655143	शाळा सोडल्याचा दाखला	सातारा	
			तुकाराम कोंडीबा माने	31/१/१९६९	41	SL-450377	शाळा सोडल्याचा दाखला	सातारा	

सह्याद्री व्याघ्र प्रकल्प -प्रकल्प बाधितांचे संकलन रजिस्टर (कुटुंबातील पात्रव्यक्तींची माहिती)

अ.नं	मूळ संकलन बाधिताला क्रमांक	सन १९८५ चे अस्तित्वात असलेले कुटुंबा प्रमुखाचे नाव	शासन निर्णय क्र. WLP-2012/प्र.क्र.122/क-1 मंत्रालय मुंबई रांधेकडील दिनांक 03/11/2012 अन्वये 31 जुलै 2008 रोजी सरान मुलगा/अविवाहित मुलगीचे नाव व वय	जन्म तारीख	शिधा पत्रिका क्र.	१८ वर्ष पूर्ण केनेबाबत कोणता पुरावा सादर केला	सदर खातेदार सदया ज्या गावात राहताल त्या गावाचे नाव	शेरा
1	2	3	नाव	वय	7	8	9	10
4	4	गोविंद घोंडीबा माने मयत वारस बाबुराव गोविंद माने	आनंद बाबुराव माने	०९/०१/१९८१	27 SL 377282	शाळा सोडल्याचा दाखला	केळवली, साता रा	
			संजय बाबुराव माने	०९/०६/१९८६	SK 22 1799868	शाळा सोडल्याचा दाखला	केळवली, साता रा	
			रवींद्र बाबुराव माने	०९/०७/१९८६	23 SL 377282	शाळा सोडल्याचा दाखला	केळवली, साता रा	
			किरण रघुनाथ माने	०९/०३/१९८५	23 SL 613784	शाळा सोडल्याचा दाखला	सातारा	
			भरत रघुनाथ माने	१९/११/१९८६	22 SL 613784	शाळा सोडल्याचा दाखला	सातारा	
5	5	चिंगळू बिरु माने मयत वा. बिरु साखाराम माने	रामचंद्र गोविंद माने		42 PL 018550	जिल्हा चिकित्सक यांचा वयाचा दाखला	केळवली, साता रा	

साह्याद्री व्याघ्र प्रकल्प -प्रकल्प बाधितांचे संकलन रजिस्टर (फुडूबातील पात्रव्यक्तीची माहिती )  
 गावाचे नाव -रेडर



अ.नं	मूळ संकलन यादीतील क्रमांक	सन १९८१ चे अस्तित्वात असलेले फुडूब प्रमुखाचे नाव	शासन निर्णय क्र. WLP-2012/प्र.क्र.122/क-1 मंत्रालय मुंबई यांचेकडील दिनांक 03/11/2012 अन्वये 31 जुलै 2008 रोजी समान मुसणा/अविवाहित मुलगीचे नाव व वय	जन्म तारीख	शिधा पत्रिका क्र.	१८ वर्ष पूर्ण केनेबाबत कोणता पुरावा सादर केला	सदर खातेदार सद्द्या न्या गावात राहतात त्या गावाचे नाव	शेरा	
1	2	3	4	5	6	7	8	9	10
6		दादू रामा माने	रामचंद्र दादू माने	१०/०५/१९८०	28 SL 514138	शाळा सोडल्याचा दाखला	गाबरवाडी ता.प्राटण		
7		मिकाबाई घोडीबा माने	लक्ष्मण दादू माने	१६/८/१९८१	27 KM031493	शाळा सोडल्याचा दाखला	सातारा		
8		बाळू घोडू आखाडे							
9		रामा म्हाळू आखाडे							
10		वसंत घोडीबा माने म.वा.उदय वसंत माने	उदय वसंत माने म.वा.रीना उदय माने	०४/०९/१९६८	WK 29 708482	शाळा सोडल्याचा दाखला	सातारा		
11		विष्णू बिरू माने जानू घोडीबा आखाडे म.वा.जाईबाई जानू	धनंजय वसंत माने	३०/१/१९८१	SK 27 1722158	शाळा सोडल्याचा दाखला	सातारा		
12		रामू कांडू माने म.वा.जानू रामू	भरत विष्णू माने	०४/०६/१९८९	19 YK1749672	शाळा सोडल्याचा दाखला	सातारा		
13		रवळू धाऊ माने म.वा.घोडीबाई रवळू माने							
14		रामचंद्र भाऊ ठेंवे							
15									



सह्याद्री व्याघ्र प्रकल्प -प्रकल्प बाधितांचे संकलन रजिस्टर (कुटुंबातील पात्रव्यक्तींची माहिती)

पृष्ठ-ब

अ.नं	सकलन यादीतील क्रमांक	सन १९८५ चे अस्तित्वात असलेले कुटुंबा प्रमुखाचे नाव	शासन निर्णय क्र. WLP-2012/प्र.क्र.122/क-1 मंत्रालय मुंबई वाघेकरडील दिनांक 03/11/2012 अन्वये 31 जुलै 2008 रोजी सरान मुलगा/अविवाहित मुलगीचे नाव व वय	जन्म तारीख	शिधा पत्रिका क्र.	१८ वर्ष पूर्ण केलेबाबत कोणता पुरावा सादर केला	सदर खातेदार सदस्या ज्या गावात राहतात त्या गावाचे नाव	शहर
1	2		नाव	वय				
16	16	राऊ विठ्ठल टेबे (भूमिहीन)	4	5	6	7	8	9
17	17	खळू दादू माने मा.वा.जन्म खळू माने	लक्ष्मण खळू माने	०९/०६/१९६४	42 SE1541742	शाळा सोडल्याचा दाखला	वडवळ ता.खालापूर	
			रामचंद्र खळू माने म.वा. वसंत रामचंद्र माने	08/01/1979	29 PE33670	शाळा सोडल्याचा दाखला	वडवळ ता.खालापूर	
			संतोष रामचंद्र माने	०८/०९/१९८४	24 SE1445370	शाळा सोडल्याचा दाखला	वडवळ ता.खालापूर	
			अशोक जन्माने	१५/६/१९८४	31 SE0984301	शाळा सोडल्याचा दाखला	वडवळ ता.खालापूर	
			आनंद विठ्ठल माने	१५/८/१९७५	33 SE1537121	शाळा सोडल्याचा दाखला	मिळगाव खोपोली	
			सुनील विठ्ठल माने	०९/०६/१९७९	28 SE950588	शाळा सोडल्याचा दाखला	मिळगाव खोपोली	
			प्रकाश विठ्ठल माने	०९/०६/१९८९	27 SE950588	शाळा सोडल्याचा दाखला	मिळगाव खोपोली ता.खालापूर	
			विठ्ठल रामचंद्र माने					

सहाय्यारी व्याघ्र प्रकल्प -प्रकल्प बाधितांचे संकलन रजिस्टर (कुटुंबातील प्रपत्र-ब)

गावाचे नाव -ईडर

अ.नं	मूळ संकलन यादीतील क्रमांक	सन १९८७ चे अस्तित्वात असलेले कुटुंब प्रमुखाचे नाव	शासन निर्णय क्र. WLP-2012/प्र.क्र.122/क-1 मंत्रालय मुंबई यांचेकडील दिनांक 03/11/2012 अन्वये 31 जुलै 2008 रोजी सजान मुलगा/अविवाहित मुलगीचे नाव व वय	जन्म तारीख	वय	शिधा पत्रिका क्र.	१८ वर्ष पूर्ण केलेबाबत कोणता पुरावा सादर केला	सादर झाल्याच्या गावात राहतात त्या गावाचे नाव	शेरा
1	2		नाव		वय				
	3				5	6	7	8	9
18	18	लक्ष्मण वसंत कदम(शुमिहीन)							
19	19	भागू लक्ष्मण कांबळे म.वा. गगूबाई भागू कांबळे	लक्ष्मण भागोजी कांबळे	०१/०६/१९६४	42	YK418203	शाळा सोडल्याचा दाखला	भीमनगर ,कोरेगाव	
20	20	काडीबा लक्ष्मण कांबळे म. वा. नर्मदाबाई काडीबा कांबळे	संजय काडीबा कांबळे	०१/०६/१९७३	35	KL 062283 SB	शाळा सोडल्याचा दाखला	भोसरी ,पुणे	
21	21	बाबू सोनू टेबे	उमेश काडीबा कांबळे	०१/०१/१९७५	33	0195160	शाळा सोडल्याचा दाखला	गोरेगाव, मुंबई	
22	22	लक्ष्मण सोनू टेबे (कोकरे)							
23	23	विठ्ठल सोनू टेबे (कोकरे)							
24	24	म.वा.गोविंद विठ्ठल रवळू रामा माने म.वा. रामचंद्र रवळू माने							

सह्याद्री व्याघ्र प्रकल्प - प्रकल्प बाधितांचे संकलन रजिस्टर (कुटुंबातील पात्रव्यक्तींची माहिती)  
 गावाचे नाव - शेऊर

क्र.नं.	मूळ संकलन यादीतील क्रमांक	सन १९८७ चे अस्तित्वात असलेले कुटुंब प्रमुखाचे नाव	शासन निर्णय क्र. WLP-2012/प्र.क्र.122/क-1 मंत्रालय मुंबई यांचेकडील दिनांक 03/11/2012 अन्वये 31 जुलै 2008 रोजी सजान मुलगा/अविवाहित मुलगीचे नाव व वय	जन्म तारीख	शिष्या पत्रिका क्र.	१८ वर्ष पूर्ण केलेबाबत कोणता पुरावा सादर केला	सदर खातेदार सद्दया न्या गावात राहतात त्या गावाचे नाव	शेरा
1	2	3	नाव	वय	7	8	9	10
25	25	भाऊ सोनू माने म.बा.रामचंद्र भाऊ माने		5	6			
26	26	पांडुरंग यशवंत चाळके	अंकाश पांडुरंग चाळके	09/09/1993	34	KM027532	ठोसेघर ता.सातारा	
27	27	नारायण रामचंद्र चाळके	शांताराम नारायण चाळके	09/06/1990	38	KM027517	ठोसेघर ता.सातारा	
28	28	नरसय्या मदार गोवडा						

शासन निर्णय क्र. WLP-2012/प्र.क्र.122/क-1 मंत्रालय मुंबई यांचेकडील दि. 03/11/2012 अन्वये 31 जुलै 2008 रोजी सजान मुलगा/अविवाहित मुलगी यांच्या नावांची यादी. एकूण पात्र/ 2 खातेदारांपैकी 2 इतक्या खातेदारांनी वयाचे पुरावे सादर केले होते त्यानुसार 31 जुलै 2008 रोजी 18 वर्ष पूर्ण झालेल्या 3 व्यक्ती आहेत.

*[Signature]*  
 गाव कामगार  
 तलाठी वेळे

*[Signature]*  
 मंडल अधिकारी बामणोली

*[Signature]*  
 तहसिलदार जावली (सेठा)

*[Signature]*  
 उपविभागीय अधिकारी, सातारा  
 उपविभाग सातारा

*[Signature]*  
 उपजिल्हाधिकारी  
 पुनर्वसन सातारा

*[Signature]*  
 अपा शिक्षणिकारी

[Home](#) [States](#) [District](#) [Cities](#) [Towns](#) [Religion Data](#) [Interesting Facts](#) [Slum Population](#)

**Deur Data**

Particulars	Total	Male	Female
Total No. of Houses	11	-	-
Population	66	31	35
Child (0-6)	5	2	3
Schedule Caste	0	0	0
Schedule Tribe	0	0	0
Literacy	60.66 %	72.41 %	50.00 %
Total Workers	30	19	11
Main Worker	26	-	-
Marginal Worker	4	2	2

**Population Census**  
 Sex Ratio  
 Literacy rate

**Top Facts**  
 Largest States  
 Highest Sex Ratio  
 Highest Literacy Rate  
 Urbanised States  
 Highest Population

**Religion Population**  
 All Religion  
 Hindu Population  
 Muslim Population  
 Christian Population  
 Sikh Population

Annexure - (1)