

कार्यालय अधिशाषी अभियंता सा0 नि0 वि0 जिला-खण्ड, अजमेर

क्रमांक : 1456

दिनांक : 31/3/2022

उप वन संरक्षक  
अजमेर।

विषय :- सार्वजनिक निर्माण विभाग की पंचमाता-मझेवला सड़क निर्माण के संबंध में।  
प्रसंग :- आपका आक्षेप दिनांक 27.07.2022 के क्रम में।

महोदय,

उपरोक्त विषयान्तर्गत प्रासांगिक ऑनलाईन आक्षेप के क्रम में लेख है कि आपके कार्यालय द्वारा मझेवला से पंचमाता तक सड़क निर्माण वन भूमि में स्वीकृति हेतु प्रस्तावित है। आपके द्वारा लगाये गये आक्षेपानुसार पार्किंग का कार्य ग्राम पंचायत स्तर पर निर्धारित स्थान का ऑनलाईन नक्शा एवं उक्त स्थान का खसरा नक्शा मय जमाबन्दी पत्र के साथ स्वीकृति हेतु संलग्न कर प्रस्तुत है।

संलग्न : उपरोक्तानुसार। पांच प्रतियाँ हैं।

भवदीय

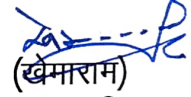
  
(खेमराम)

अधिशाषी अभियन्ता  
सा0नि0वि0 जिला खण्ड, अजमेर।

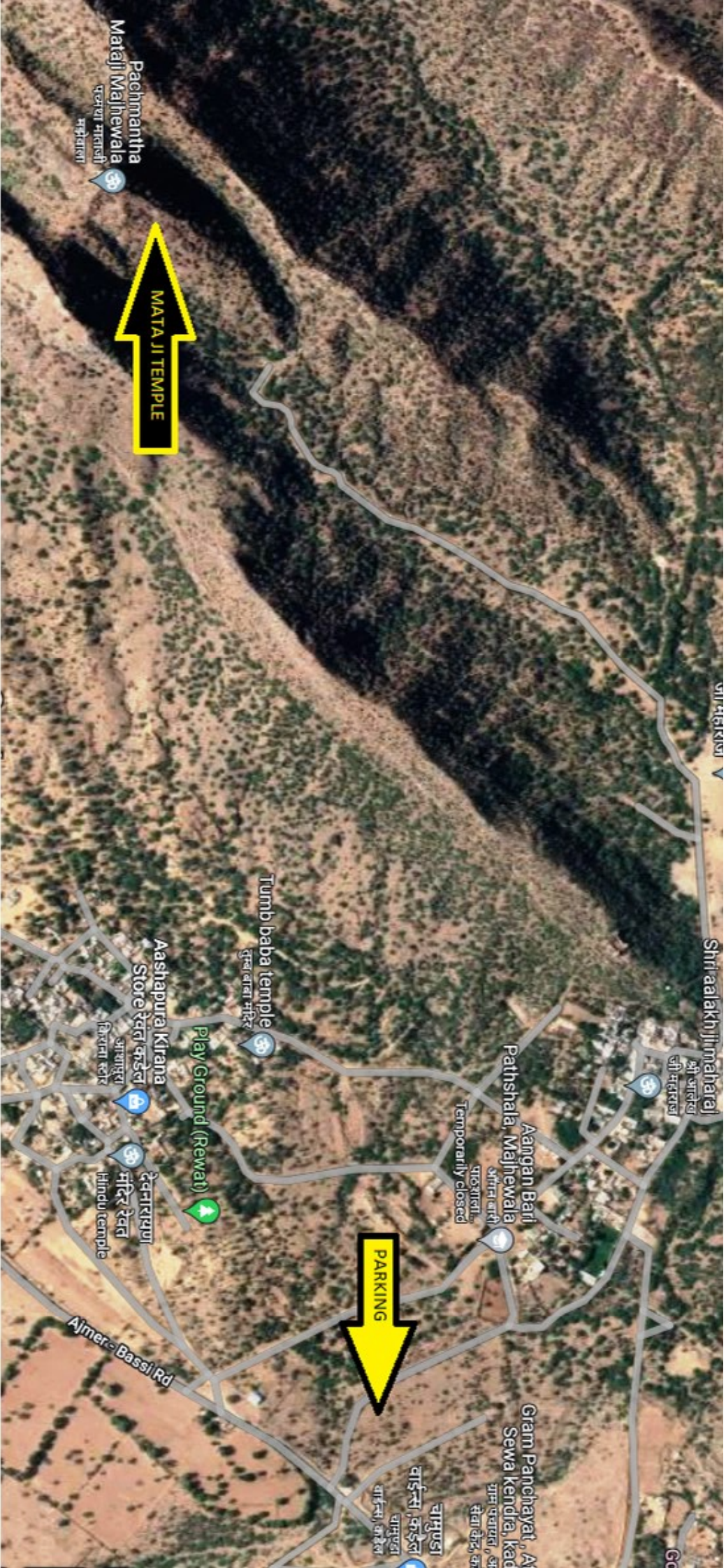

MATA JI TEMPLE

PARKING

Pachmantha  
Mataji Malhewala  
पचमन्था  
मताजी

Shri aalakhji maharaj  
श्री आलखजी महाराज

Aangan Bari  
Pathshala, Malhewala  
आंगन बारी  
पथशाला  
Temporarily closed

Tumb baba temple  
तुम्ब बाबा मंदिर

Aashapura Kirana  
Store रेटल कस्टर  
आशापुरा  
किराना स्टोर

Play Ground (Rewat)

देवनायण  
मंदिर देवना  
Hindu temple

Ajmer - Bassi Rd

Gram Panchayat, A  
Sewa Kendra, Kad  
ग्राम पंचायत, आ  
सेवा केंद्र, काद

वाग्पुडा  
वाग्पुडा  
वाडिन्ना कडेल  
वाडिन्ना कडेल

▼ Info

जिला : 01 अजमेर, तहसील : 148  
पुष्कर, RI : 0270 कडेल, Halkas :  
01006 मझेवला, गाँव : 03441 मझेवला,  
Sheet No : 001  
Plot No:35

Scale

Select Report

- Single Plot  
 All Plots of same owner

Show Report

Show Report PDF

राजस्थान सरकार

NIC-BHUNAKSHA

खसरा नक्शा एंव जमाबंदी(प्रतिलिपि)

दिनांक : 07/09/2022 01:40:54 PM

जिला : अजमेर  
पटवारी हल्का : मझेवला

तहसील : पुष्कर  
ग्राम : मझेवला

भू. अ. नि. क्षेत्र कडेल

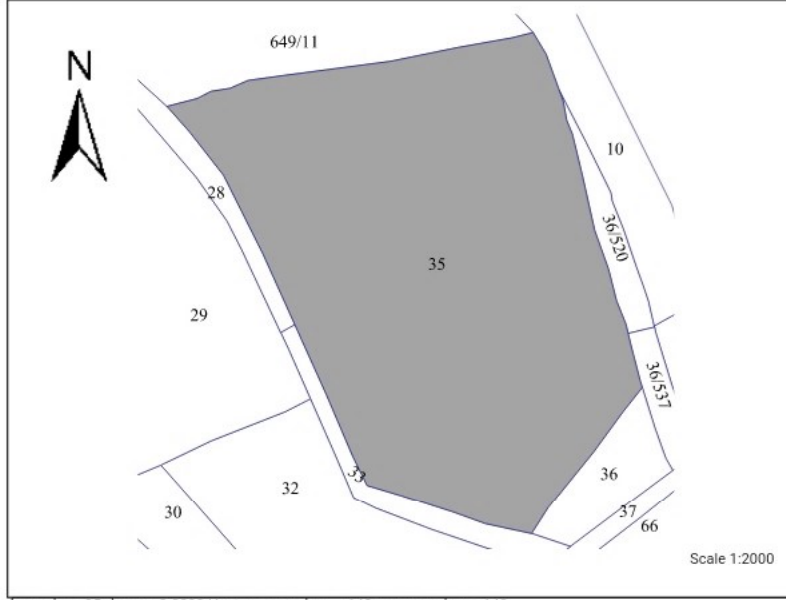

खसरा संख्या :35 क्षेत्रफल : 3.3300 Hectare खाता संख्या : 148पुराना खाता संख्या :143  
भूमि किस्म[क्षेत्रफल लगान ]: बारानी 3 [ 3.3300, 9.99 ]  
1.) चरागाह भूमियां हिस्सा-पूर्ण चरागाह

सक्षम अधिकारी के हस्ताक्षर एंव सील

- नोट :-
1. यह प्रपत्र केवल प्रार्थी की जानकारी के लिए है।
  2. इसका उपयोग किसी भी न्यायालय में साक्ष्य के रूप में नहीं किया जा सकता है।
  3. प्रविष्टियों में संशोधन/सत्यापित प्रतिलिपि हेतु सम्बंधित जिला/तहसील कार्यालय में संपर्क करें। ULPIN no : null

► Layers

► Derived Layers