

कार्यालय वन संरक्षक, पश्चिमी वृत्त, उत्तराखण्ड,
हल्द्वानी (नैनीताल)



अपर प्रमुख वन संरक्षक, रामपुर रोड, हल्द्वानी (नैनीताल) दूरभाष/फैक्स : 05946-220003 ई.मेल : cfwkum-forest-uk@nic.in.

सेवा में,

पत्रांक 1688

/ 12-1 हल्द्वानी, दिनांक, मार्च, 14

2023.

विषय:-

अपर प्रमुख वन संरक्षक/ नोडल अधिकारी,
वन संरक्षण, इन्दिरानगर, फौरैस्ट कालोनी,
उत्तराखण्ड, देहरादून।

जनपद नैनीताल के राजकीय मेडिकल कालेज हल्द्वानी के नियंत्रणाधीन स्वामी राम कैंसर चिकित्सालय एवं अनुसंधान संस्थान हल्द्वानी का विस्तारीकरण करते हुवे "राज्य कैंसर संस्थान" तथा संकमण रोग चिकित्सालय की स्थापना किये जाने हेतु 2.64 है० (पूर्वी में 4.25 है०) वन भूमि हस्तान्तरण प्रस्ताव। ऑनलाई प्रस्ताव संख्या-FP/UK/ DISP/114282/2020.

संदर्भ:-

भारत सरकार पर्यावरण वन एवं जलवायु परिवर्तन मंत्रालय एकीकृत क्षेत्रीय कार्यालय, देहरादून की पत्र संख्या-8बी/यू०सी०पी०/०९/२१/२०२१/एफ०सी०/१४८९ दिनांक-०२.०२.२०२३।

महोदय

विषयांकित प्रकरण में भारत सरकार पर्यावरण वन एवं जलवायु परिवर्तन मंत्रालय एकीकृत कार्यालय देहरादून के पत्रांक-8बी/यू०सी०पी०/०९/२१/२०२१/एफ०सी०/१४८९ दिनांक-०२.०२.२०२३ के क्रम में दिनांक 10.02.2023 को विषयांकित प्रकरण में आहूत बैठक में दिये गये निर्देशों के अनुपालन में प्रभागीय वनाधिकारी, तराई केन्द्रीय वन प्रभाग रुद्रपुर द्वारा प्रस्तावित क्षेत्र 2.64 है० का संशोधित/ पुनरीक्षित प्रस्ताव से सम्बन्धित अभिलेख अपनी पत्र संख्या-2364/12-1 दिनांक 10.03.2023 से उपलब्ध कराये गये हैं, जो निम्न प्रकार है:-

1. वांछित भूमि का डिजिटल मैप (संलग्नक-01)।
2. वांछित भूमि का गूगल मैप (संलग्नक-02)।
3. वांछित भूमि का जियो रैफरेन्स मैप (संलग्नक-03)।
4. प्रस्तावित योजना का ले-आऊट मैप (संलग्नक-04)।
5. प्रस्तावित योजना में प्रभावित होने वाले वृक्षों का विवरण (संलग्नक-05)।
6. प्रस्तावित भूमि के आर०सी०पी० पिलर सीमांकन/ सर्वेक्षण में आने वाले व्यय का प्राक्कलन। (संलग्नक-06)।
7. क्षतिपूरक वृक्षारोपण स्थल का डिजिटल मैप (संलग्नक-07)।
8. क्षतिपूरक वृक्षारोपण स्थल का गूगल मैप (संलग्नक-08)।
9. क्षतिपूरक वृक्षारोपण स्थल का जियो रैफरेन्स मैप (संलग्नक-09)।
10. क्षतिपूरक वृक्षारोपण योजना हेतु प्रस्तावित व्यय का आंगणन (संलग्नक-10)।

अतः प्रभागीय वनाधिकारी से प्राप्त आख्या मय संलग्नक के सादर प्रेषित की जा रही है।

संलग्न-उपोक्तानुसार।

भवदीय,

(दीप चन्द्र आर्य)

वन संरक्षक,

पश्चिमी वृत्त, उत्तराखण्ड, हल्द्वानी।

पत्रांक-1688

/ उक्तदिनांकित।

प्रतिलिपि- प्रभागीय वनाधिकारी, तराई केन्द्रीय वन प्रभाग, रुद्रपुर को उनकी पत्र संख्या-2364/12-1 दिनांक 10.03.2023 के क्रम में सूचनार्थ एवं आवश्यक कार्यवाही हेतु प्रेषित।

(दीप चन्द्र आर्य)

वन संरक्षक,

पश्चिमी वृत्त, उत्तराखण्ड, हल्द्वानी।



कार्यालय-प्रभागीय वनाधिकारी,
तराई केन्द्रीय वन प्रभाग, रुद्रपुर (ऊधमसिंहनगर)



निकट विकास मवन रुद्रपुर, कोषागार, रुद्रपुर, उत्तराखण्ड। फोन व फैक्स-05944 250060, Email-dfotaraicentral@rediffmail.com

सेवा में, पत्रांक 2364 / 12-1 रुद्रपुर, दिनांक 10/03/2023

वन संरक्षक,
पश्चिमी वृत्त,
उत्तराखण्ड, हल्द्वानी (नैनीताल)।
विषय:- जनपद नैनीताल के राजकीय मेडिकल कालेज हल्द्वानी के नियंत्रणधीन स्वामी राम कैंसर चिकित्सालय एवं अनुसंधान संस्थान हल्द्वानी का विस्तारीकरण करते हुए "राज्य कैंसर संस्थान" तथा संक्रमण रोग चिकित्सालय की स्थापना किये जाने हेतु 2.64 है० (पूर्व में 4.25 है०) वन भूमि हस्तान्तरण प्रस्ताव। ऑनलाईन प्रस्ताव संख्या:- FP/UK/DISP/114282/2020.
संदर्भ:- भारत सरकार पर्यावरण, वन एवं जलवायु परिवर्तन मंत्रालय एकीकृत क्षेत्रीय कार्यालय, देहरादून की पत्रांक 8बी/यू.सी.पी./09/21/2021/एफ.सी./1489 दिनांक 02.02.2023, भारत सरकार पर्यावरण, वन एवं जलवायु परिवर्तन मंत्रालय एकीकृत क्षेत्रीय कार्यालय, देहरादून के द्वारा आहूत बैठक दिनांक 10.02.2022 में प्राप्त निर्देशों के क्रम में एवं प्राचार्य, राजकीय मेडिकल कालेज, उत्तराखण्ड हल्द्वानी का पत्रांक 7813/जीएमसी/एल-1/ भूमि-03 दिनांक 28.02.2022, इस कार्यालय का पत्रांक 2166/12-1 दिनांक 01.3.2023 एवं आपका पत्रांक 1618/12-1 दिनांक 06.03.2022।

महोदय,

उपरोक्त विषयांकित प्रस्ताव में भारत सरकार पर्यावरण, वन एवं जलवायु परिवर्तन मंत्रालय एकीकृत क्षेत्रीय कार्यालय, देहरादून के द्वारा आहूत बैठक दिनांक 10.02.2022 में प्राप्त निर्देशों के क्रम में प्रयोक्ता अभिकरण ने अपने संदर्भित पत्र द्वारा अवगत कराया गया है कि पूर्व में प्रस्तावित क्षेत्र को संशोधित/पुनरीक्षित कर 2.64 है० क्षेत्रफल कर दिया गया है। उक्त के क्रम में अवगत कराना है कि प्रभाग स्तर से निम्न संशोधित अभिलेखों को संलग्न व आनलाईन अपलोड कर अग्रिम कार्यवाही करने हेतु प्रेषित किया जा रहा है:-

1. वांछित भूमि का डिजिटल मैप।
2. वांछित भूमि का गूगल मैप।
3. वांछित भूमि का जियो रैफरेन्स मैप।
4. प्रस्तावित योजना का ले-आऊट मैप।
5. प्रस्तावित योजना में प्रभावित होने वाले वृक्षों का विवरण।
6. प्रस्तावित भूमि के आर०सी०सी० पिलर सीमांकन/सर्वेक्षण में आने वाले व्यय का प्राक्कलन।
7. क्षतिपूरक वृक्षारोपण स्थल का डिजिटल मैप।
8. क्षतिपूरक वृक्षारोपण स्थल का गूगल मैप।
9. क्षतिपूरक वृक्षारोपण स्थल का जियो रैफरेन्स मैप।
10. क्षतिपूरक वृक्षारोपण योजना हेतु प्रस्तावित व्यय का आगणन।

संलग्नक:- उपरोक्तानुसार (04 प्रति में)।

भवदीय,

(वैभव कुमार सिंह)
प्रभागीय वनाधिकारी,
तराई केन्द्रीय वन प्रभाग, रुद्रपुर

सं० 2364 / 12-1 उक्तदिनांकित।

प्रतिलिपि निम्न को सूचनार्थ एवं आवश्यक कार्यवाही हेतु प्रेषित :-

1. अपर प्रमुख वन संरक्षक एवं नोडल अधिकारी, वन संरक्षण, उत्तराखण्ड, देहरादून।
2. प्राचार्य, राजकीय मेडिकल कालेज, उत्तराखण्ड हल्द्वानी।

(वैभव कुमार सिंह)

प्रभागीय वनाधिकारी,
तराई केन्द्रीय वन प्रभाग, रुद्रपुर
उत्तराखण्ड वन विभाग

कार्यालय प्राचार्य, राजकीय मेडिकल कॉलेज, हल्द्वानी (नैनीताल)

दूरभाष: 05946-255255, फ़ैक्स=05946-282578

ईमेल- principal.gmchld@gmail.com

पत्रांक :- 7813 / जीएमसी / एल-1 / भूमि-3

हल्द्वानी,

दिनांक 28 फरवरी, 2023

सेवा में,

प्रभागीय वनाधिकारी,
तराई केन्द्रीय वन प्रभाग,
विकास भवन के पीछे, रुद्रपुर, जिला-उधम सिंह नगर।

विषय:- जनपद नैनीताल में स्थापित राजकीय मेडिकल कालेज हल्द्वानी के नियंत्रणाधीन स्वामी राम कैंसर चिकित्सालय एवं अनुसंधान संस्थान हल्द्वानी का विस्तारीकरण करते हुए "राज्य कैंसर संस्थान" की स्थापना किये जाने हेतु 2.64 हे० वन भूमि (पूर्व में 4.25 हे०) के हस्तान्तरण हेतु ऑनलाईन प्रस्ताव संख्या-FP/UK/DISP/114282/2020 के संबंध में।

संदर्भ:- उपरोक्त विषयक क्षेत्रीय कार्यालय, भारत सरकार, देहरादून में दिनांक 10.02.2023 को किये गये प्रस्तुतिकरण में प्राप्त दिशा-निर्देशों एवं आपके पत्रांक-मैमो(2)/12-1 रुद्रपुर, दिनांकित 14.02.2023 के क्रम में।

महोदय,

उपरोक्त संदर्भित दिशा-निर्देशों एवं आपके पत्र के क्रम में राजकीय मेडिकल कालेज हल्द्वानी द्वारा पूर्व में वांछित 3.111 हे० वन भूमि हस्तान्तरण हेतु प्रस्तुत ऑनलाईन प्रस्ताव संख्या-FP/UK/DISP/114282/2020 में ग्रीन जोन का प्राविधान करने के उपरान्त निर्माण कार्य हेतु नितान्त आवश्यक 2.64 हे० वन भूमि का हस्तान्तरण किये जाने हेतु पार्ट-1 में यथाआवश्यक संशोधित सूचना एवं प्रपत्र अपलोड करने के उपरान्त निम्न प्रपत्र अग्रेत्तर कार्यवाही हेतु 05 प्रतियों में प्रेषित हैं-

1. वांछित भूमि का डिजिटल मैप।
2. वांछित भूमि का गूगल मैप।
3. वांछित भूमि का जियो रैफरेन्स मैप।
4. प्रस्तावित योजना का ले-आऊट मैप।
5. प्रस्तावित योजना में प्रभावित होने वाले वृक्षों का विवरण।
6. प्रस्तावित भूमि के आर०सी०सी० पिलर सीमांकन/सर्वेक्षण में आने वाले व्यय का प्राक्कलन।
7. क्षतिपूरक वृक्षारोपण स्थल का डिजिटल मैप।
8. क्षतिपूरक वृक्षारोपण स्थल का गूगल मैप।
9. क्षतिपूरक वृक्षारोपण स्थल का जियो रैफरेन्स मैप।
10. क्षतिपूरक वृक्षारोपण योजना हेतु प्रस्तावित व्यय का आगणन।

अतः उपरोक्तानुसार अवगत होते हुए "राज्य कैंसर संस्थान" की स्थापना किये जाने हेतु आवश्यक 2.64 हे० वन भूमि के हस्तान्तरण की स्वीकृति प्रदान करने का कष्ट करेंगे।

संलग्नक: यथोपरि।

भवदीय,

(डॉ० अरुण जोशी)

प्राचार्य,

राजकीय मेडिकल कालेज, हल्द्वानी।

सं.- 7813 / (1) उक्त दिनांक।

प्रतिलिपि: निम्नलिखित को सूचनार्थ प्रेषित।

1. वन संरक्षक, पश्चिमी वृत्त, अरण्य भवन, रामपुर रोड़, हल्द्वानी।
2. निदेशक, राज्य कैंसर संस्थान, हल्द्वानी।

(डॉ० अरुण जोशी)

प्राचार्य,

राजकीय मेडिकल कालेज, हल्द्वानी।

PROPOSED SITE PLAN OF UP GRADATION OF SWAMI RAM CANCER INSTITUTE AT HALDWANI DIST: NAINITAL

STATE CANCER INSTITUTE AT HALDWANI DIST: NAINITAL

TOTAL LAND (A) 3.11 Ha
 LAND UNDER FOREST
 GREEN AREA 1 = 1546.23 SQMT
 GREEN AREA 2 = 1424.29 SQMT
 GREEN AREA 3 = 1692.93 SQMT
 TOTAL GREEN AREA EXCLUDED FOR GREEN ZONE AROUND HOSPITAL = 0.47 Ha
 TOTAL FOREST LAND TO BE TRANSFER (A)-(B) = 2.64 Ha

PROPOSED CITY FOREST LAND

EXISTING SWAMI RAM CANCER INSTITUTE 1.75 Ha

FOREST RANGE OFFICE



GREEN AREA 1 = 1546.23 SQMT

GREEN AREA 2 = 1424.29 SQMT

GREEN AREA 3 = 1692.93 SQMT

EXISTING MEDICAL COLLEGE

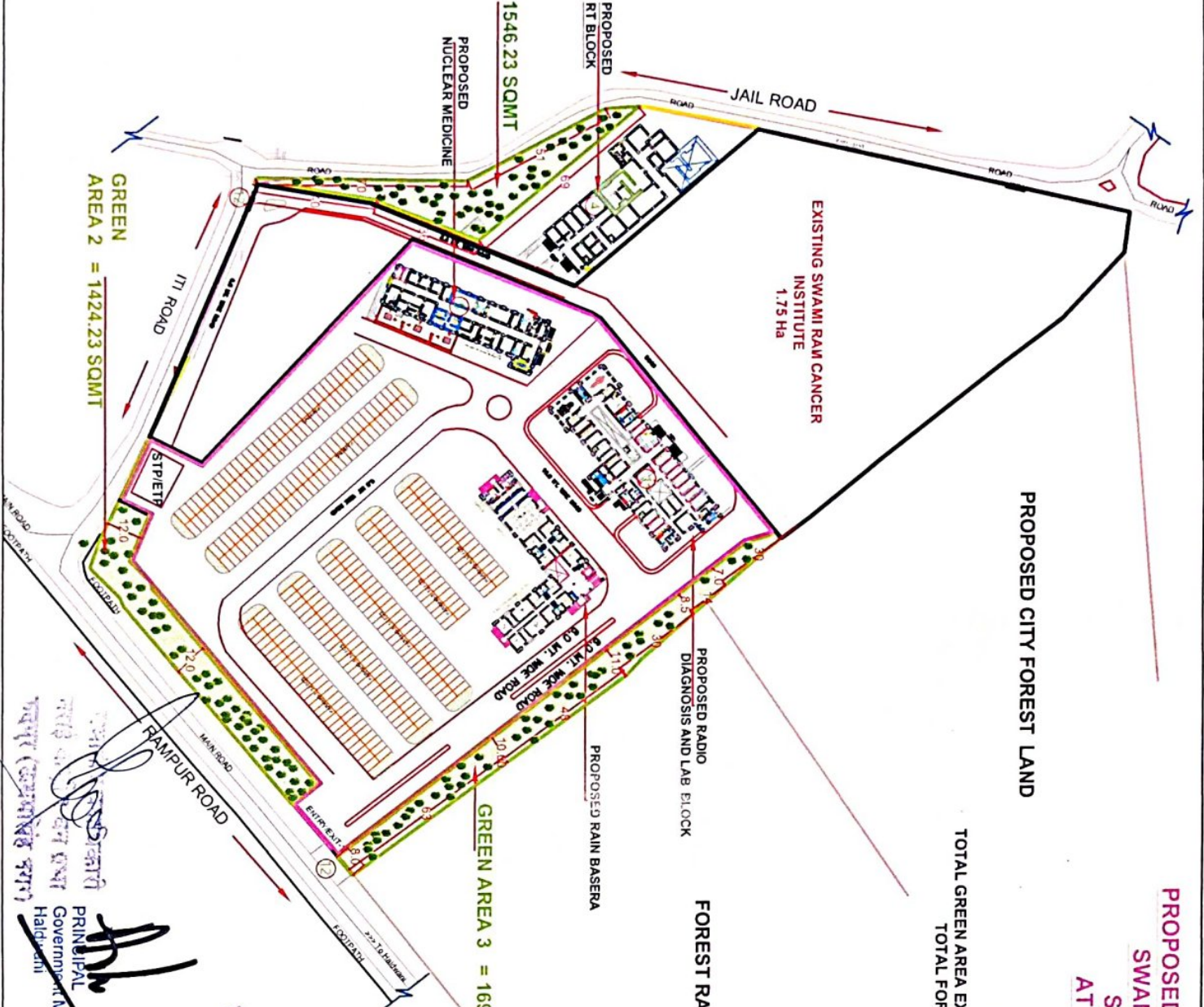

PRINCIPAL
 Government Medical College
 Haldwani

आचार्य (केंद्राधीन)
 तारा प्रसाद
 कान्त, आचार्य नगर

आचार्य (केंद्राधीन)
 तारा प्रसाद
 कान्त, आचार्य नगर

जियो रैफरेन्स मैप: जनपद नैनीताल के अन्तर्गत हल्द्वानी में राजकीय मेडिकल कालेज के अधीन प्रस्तावित राज्य कैंसर संस्थान की स्थापना हेतु 2.64 हे० वन भूमि का हस्तान्तरण।



79°30'40" 79°30'50" 79°31'00" 79°31'10" 79°31'20" 79°31'30"

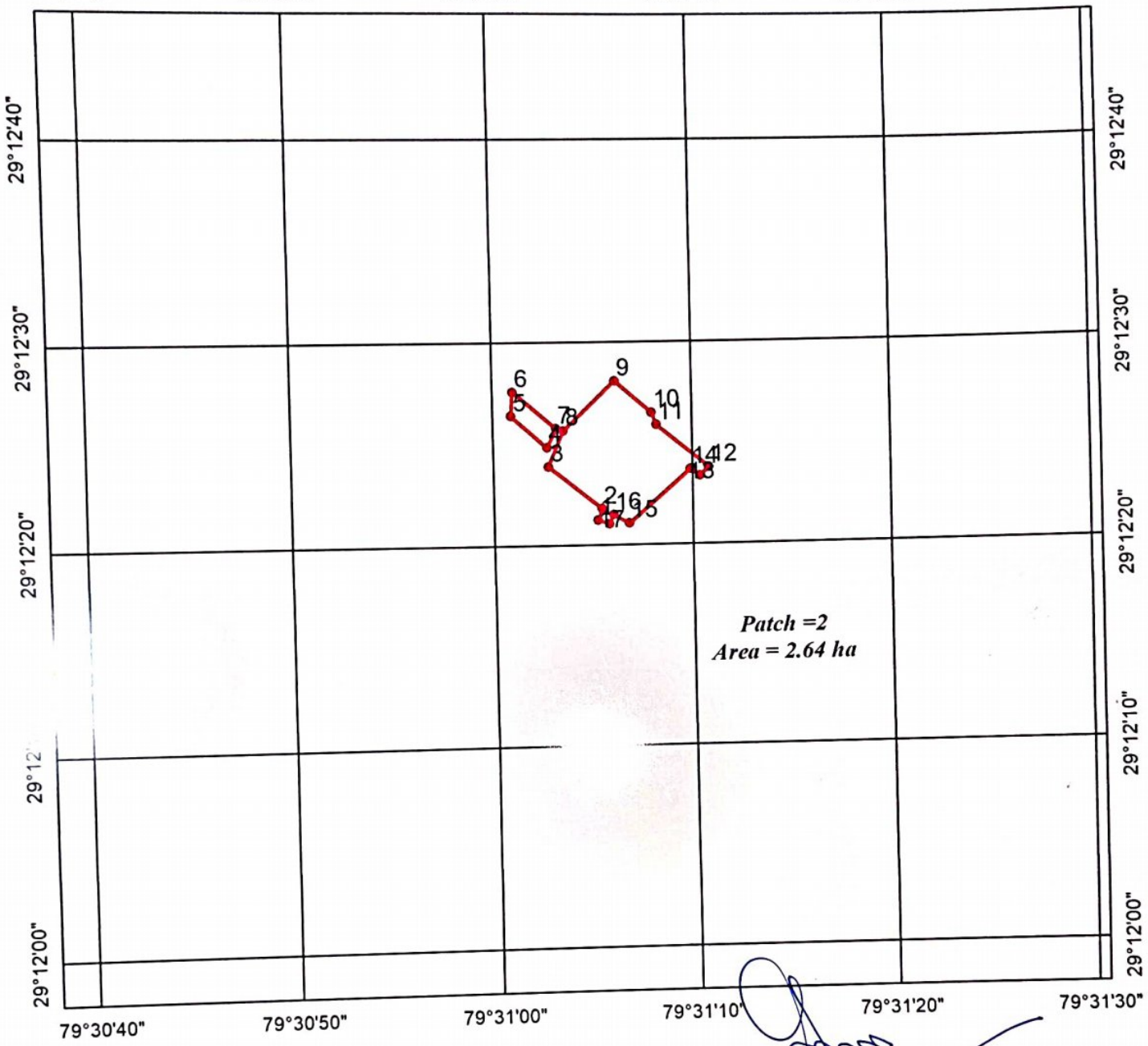

Patch = 2
Area = 2.64 ha

Legend

- GPS_Points_SCI
- ▭ Proposed_Land

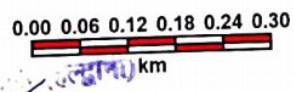

प्रभागिक वनाधिकारी
नराई केन्द्रीय वन प्रभाग
रुद्रपुर (ऊधमसिंह नगर)

वन क्षेत्राधिकारी
हल्द्वानी वन क्षेत्र
नराई केन्द्रीय वन प्रभाग, रुद्रपुर

PRINCIPAL
Government Medical College
Haldwani

ID	Longitude	Latitude	ID	Longitude	Latitude
1	79°31'5.21"E	29°12'21.25"N	10	79°31'7.97"E	29°12'26.52"N
2	79°31'5.43"E	29°12'21.80"N	11	79°31'8.19"E	29°12'25.91"N
3	79°31'2.76"E	29°12'23.91"N	12	79°31'10.82"E	29°12'23.78"N
4	79°31'2.70"E	29°12'24.85"N	13	79°31'10.35"E	29°12'23.37"N
5	79°31'0.92"E	29°12'26.41"N	14	79°31'9.88"E	29°12'23.70"N
6	79°31'1.03"E	29°12'27.58"N	15	79°31'6.77"E	29°12'21.07"N
7	79°31'3.17"E	29°12'25.77"N	16	79°31'5.98"E	29°12'21.49"N
8	79°31'3.53"E	29°12'25.66"N	17	79°31'5.78"E	29°12'21.04"N
9	79°31'6.13"E	29°12'28.09"N			

डिजिटल मैप: जनपद नैनीताल के अन्तर्गत हल्द्वानी में राजकीय मेडिकल कालेज के अधीन प्रस्तावित राज्य कैंसर संस्थान की स्थापना हेतु 2.64 हे० वन भूमि का हस्तान्तरण।

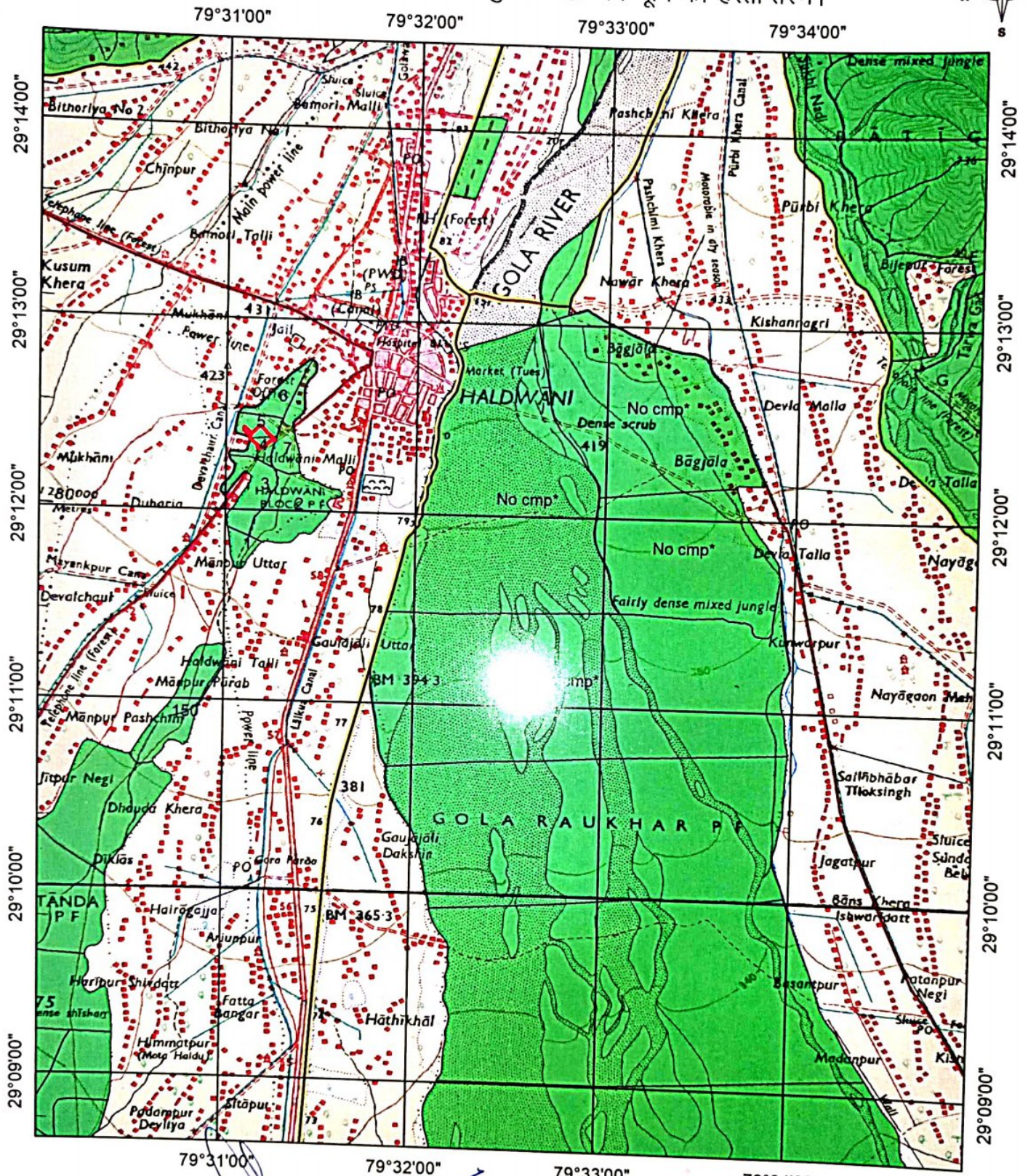

प्रभागीय वनोधिकारी
तराई केन्द्रीय वन प्रभाग
रुद्रपुर (अध्यासिंह नगर)

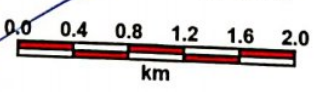

Legend

- Proposed_Land
- Reserve Forest Area
- Range_Boundary
- Division_Boundary

[Signature]
PRINCIPAL
Government Medical College
Halidwani

[Signature]
अ प्रभागीय वनोधिकारी (हल्द्वानी)
तराई केन्द्रीय वन प्रभाग
रुद्रपुर, अध्यासिंह नगर

[Signature]
वन वनोधिकारी
हल्द्वानी वन क्षेत्र
तराई केन्द्रीय वन प्रभाग, रुद्रपुर

गूगल मैप:- राजकीय मेडिकल कालेज हल्द्वानी के अन्तर्गत संचालित स्वामी राम कैंसर चिकित्सालय एवं अनुसंधान संस्थान हल्द्वानी को विस्तारीकरण कर राज्य कैंसर संस्थान की स्थापना किये जाने हेतु 2.64 हे0 वन भूमि का हस्तान्तरण प्रस्ताव

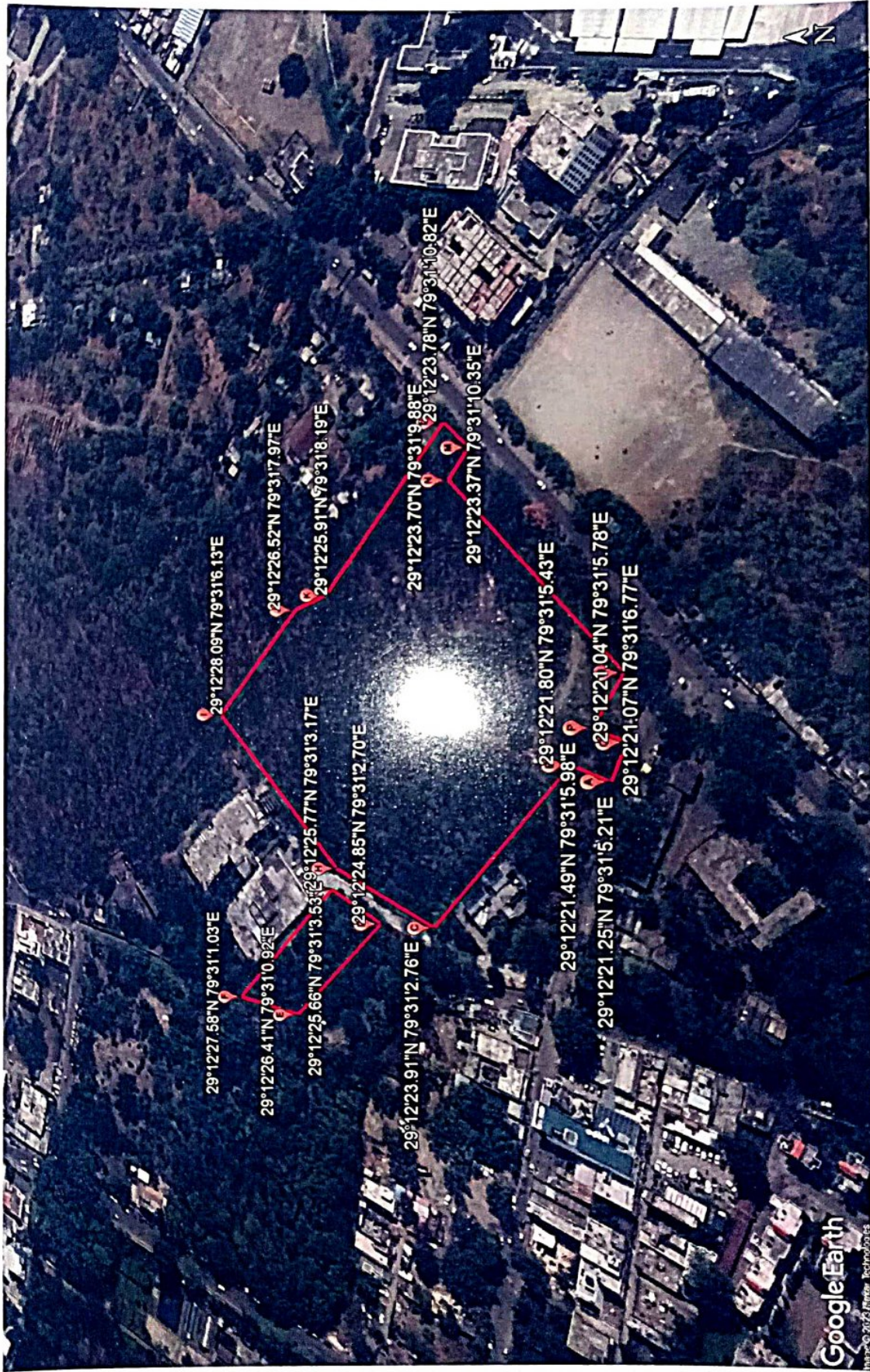

Legends

Proposed Land

 PRINCIPAL
 Government Medical College
 Haldwani

 स्व प्रभाग (कैंसर) (हल्द्वानी)
 ताराई केन्द्रीय वन प्रभाग
 रुद्रपुर, उधमसिंह नगर

 वन विभागाध्यक्ष (हल्द्वानी)
 ए.के.ए. वन प्रभाग
 रुद्रपुर, उधमसिंह नगर

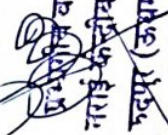
 प्रभारी वनाधिकारी
 ताराई केन्द्रीय वन प्रभाग
 रुद्रपुर (उधमसिंह नगर)

परियोजना का नाम :- जनपद नैनीताल के विधान सभा हल्लानी प्लाट संख्या 04 में स्वामी राम कैंसर अनुसंधान की स्थापना हेतु निर्माण कार्य।

प्रभावित होने वाले यूकेलिप्टस वृक्षों का विवरण।

प्रश्नगत परियोजना के निर्माण हेतु दिनांक 16.02.2023 को किये गये संयुक्त निरीक्षण के अनुसार आवेदित वन भूमि तथा नाप भूमि पर प्रभावित होने वाले वृक्षों की गणना की गयी व निरीक्षण के दौरान प्रभावित होने वाले वृक्षों की निम्नानुसार गणना की गयी।

आरक्षित वन भूमि पर प्रभावित यूकेलिप्टस वृक्ष

क्र० वन / प्लाट / कम्पाटमेंट सं०	प्रजाति	व्यास वर्ग												कुल वृक्ष	आयतन घन मी०	वृक्षों का मूल्य	
		20-25	25-30	30-35	35-40	40-45	45-50	50-55	55-60	60-65	65-70	70-75					
1	तल्ली हल्लानी प्लाट संख्या 4	3	4	5	6	7	8	9	10	11	12	13	14	15	16	17	
		यूकेलिप्टस सूखा	0	0	1	0	0	0	0	0	0	0	0	0	1	0.550	1583.00
2	योग	यूकेलिप्टस हरा	2	4	7	2	8	5	5	5	5	5	0	2	45	38.164	202803.00
			2	4	8	2	8	5	5	5	5	5	0	2	46	38.714	204386.00

PRINCIPAL
Government Medical College
Haldwani
Government Medical College
Haldwari

उप प्रभारिता वनाधिकारी (हल्लानी)
तराई केन्द्रीय वन प्रभाग
रुद्रपुर, उधमसिंह नगर

प्रभारिता वनाधिकारी
नरेंद्र वन प्रभाग
रुद्रपुर (उधमसिंह नगर)

वन सहायिका,
हल्लानी वन क्षेत्र,
तराई केन्द्रीय वन प्रभाग रुद्रपुर।

परियोजना का नाम :- जनपद नैनीताल के विधान सभा हल्द्वानी में तल्ली हल्द्वानी प्लॉट संख्या 04 में स्वामी राम कैंसर अनुसंधान की स्थापना हेतु निर्माण कार्य।

प्रभावित होने वाले वृक्षों का विवरण।

प्रश्नगत परियोजना के निर्माण हेतु दिनांक ... 16.02.2023 को किये गये संयुक्त निरीक्षण के अनुसार आवंटित वन भूमि तथा नाप भूमि पर प्रभावित होने वाले वृक्षों की गणना की गयी व निरीक्षण के दौरान प्रभावित होने वाले वृक्षों की निम्नानुसार गणना की गयी।

आरक्षित वन भूमि पर प्रभावित वृक्ष

क्र० सं०	वन / क्लॉक / कम्पा टैमेंट का नाम	प्रजाति	व्यास वर्ग										कुल वृक्ष	आयतन घन मी०	वृक्षों का मूल्य
			10-20	20-30	30-40	40-50	50-60	60-70	70-80	80-90	90 से				
1	2	नीम हरा खड़ा	5	6	7	8	9	10	11	12	13	14	15	16	
2		बेल हरा खड़ा	0	1	0	0	0	0	0	0	0	0	0	0	
3		अमलतास हरा	2		0	0	0	0	0	0	0	0	0	2	
4		बकौन हरा खड़ा	1	0	1	0	0	1	0	0	0	0	0	3	
5		शीशम सूखा	0	0	1	0	0	0	0	0	0	0	0	1	
6		शीशम हरा	1	0	1	0	1	0	0	0	0	0	0	3	
7		तल्ली हल्द्वानी	0	2	2	1	0	0	0	0	0	0	0	5	
8		क्लॉक प्लाट संख्या 04	1	2	0	0	0	0	0	0	0	0	0	3	
9		खैर हरा खड़ा	1	0	0	0	0	0	0	0	0	0	0	1	
10		कोकाट हरा खड़ा	0	0	1	1	0	0	0	0	0	0	0	2	
11		पेपर मलवरी हरा	0	0	2	1	1	0	0	0	0	0	0	4	
12		गुलमोहर हरा	1	7	0	1	0	0	0	0	0	0	0	9	
13		कच्ची हरा खड़ा	3	6	4	0	0	0	0	0	0	0	0	13	
14		कच्ची	0	0	0	0	0	0	0	0	0	0	0	1	
		योग	11	19	12	4	3	0	0	0	0	0	0	50	
														22.745	
														277033.50	

वन क्षेत्रधिकारी,
हल्द्वानी वन क्षेत्र,
तराई केन्द्रीय वन प्रभाग रुद्रपुर।

प्रभारित करने वाला
तराई केन्द्रीय वन प्रभाग
रुद्रपुर (ऊधमसिंह नगर)

उप प्रभारित करने वाला
तराई केन्द्रीय वन प्रभाग
रुद्रपुर, ऊधमसिंह नगर

परियोजना का नाम :- जनपद नैनीताल के विधानसभा क्षेत्र हल्द्वानी में तल्ली हल्द्वानी प्लाट संख्या 4 में स्वामी राम कैंसर अनुसंधान की स्थापना हेतु निर्माण कार्य।

प्रस्तावित परियोजना के लिये प्रत्यावर्तित की जाने वाली वन भूमि का आर० सी० सी० पिलरों द्वारा सीमाकंन का प्राक्कलन।

प्रमाणित किया जाता है कि प्रस्तावित वन भूमि के सीमाकंन/सर्वेक्षण हेतु आने वाले व्यय का भुगतान वन विभाग के पक्ष में किया जायेगा।

क्र. सं.	कार्य का विवरण	सं.	नपत			मात्रा	दर	घनराशि	शैड्यूल रेट
			लम्बाई	चौड़ाई	उँचाई				
			(मी०)	(मी०)	(मी०)				
1	2	3	4	5	6	7	8	9	10
1	क्षेत्र का सर्वे व सीमाकंन कार्य।	-	-	-	-	2.64 हे०	86.00	227.04	
2	आर० सी० सी० पीलरों को फिक्स करने हेतु नीव बुनियाद खोदना।	12	0.45	0.30	0.60	0.97 M ³	262.39	255.04	2.8.1
3	बुनियाद की सतह में 1: 4: 8 सीमेन्ट मसाले से सी० सी० कार्य।	12	0.45	0.30	0.10	0.16 M ³	6021.18	975.43	4.1.8
4	पीलरों के निर्माण हेतु 1: 2: 4 सीमेन्ट मसाले से आर० सी० सी० का कार्य। (लोहे की कीमत अतिरिक्त)	12	(0.40+0.23/2)	0.20	1.70	2.10 M ³	9678.24	20335.92	5.2.2
5	उपरोक्त हेतु सरिया की आवश्यकता	2.10 x 78.5 x 1%				1.64 Qtl	8538.40	14002.98	5.22.1
6	अन्य आकस्मिक व्यय एवं सरिया ढुलान तथा पीलर में एक कोट पेन्ट कर पीलर नम्बर लिखना।	12				12	LS	2200.00	
योग								37996.41	
या								37996.00	

(विमल कुमार सिंह)
प्रभागीय वनधिकारी,
तराई केन्द्रीय वन प्रभाग रुद्रपुर।

(शशि देवी)
उप प्रभागीय वनधिकारी हल्द्वानी,
तराई केन्द्रीय वन प्रभाग रुद्रपुर।

(उमेश चन्द्र आर्या)
वन क्षेत्राधिकारी,
हल्द्वानी वन क्षेत्र।

PRINCIPAL
Government Medical College
Haldwani



कार्यालय प्रभागीय वनाधिकारी, पिथौरागढ़ वन प्रभाग, पिथौरागढ़।

E-mail: dfopithoragarh@rediffmail.com Fax & 05964- 225234
पत्रांक: 4885/12-1 दिनांक, पिथौरागढ़, 27 फरवरी, 2023।

सेवा में,

प्रभागीय वनाधिकारी,
तराई केन्द्रीय वन प्रभाग,
रुद्रपुर (ऊधम सिंह नगर)।

विषय :- जनपद नैनीताल के राजकीय मेडिकल कालेज हल्द्वानी के नियंत्रणाधीन स्वामी राम कैंसर चिकित्सालय एवं अनुसंधान हल्द्वानी का विस्तारीकरण करते हुए राज्य कैंसर संस्थान तथा संक्रमण रोग चिकित्सालय की स्थापना किये जाने हेतु 2.64 हे० वन भूमि हस्तांतरण प्रस्ताव के सम्बन्ध में (प्रस्ताव सं० 114282/2020)।

सन्दर्भ:- आपका पत्रांक 1232 शि०/12-1 दिनांक 15.02.2023।

महोदय,

उपरोक्त सन्दर्भित पत्र के क्रम में विषयक परियोजना हेतु इस वन प्रभाग अन्तर्गत क्षतिपूरक वृक्षारोपण हेतु पूर्व में चयनित किये गये 8.5 हे० स्थल के सापेक्ष 5.28 हे० क्षेत्र का टोपोशीट मैप, जिओ रिफरेन्स मैप व क्षतिपूरक वृक्षारोपण हेतु 10 वर्षीय वृक्षारोपण योजना आदि हस्ताक्षरित कर आक्यक कार्यवाही हेतु प्रेषित है। उक्त के अतिरिक्त प्रस्तावित सी०ए० क्षेत्र की के०एम०एल० ई-मेल के माध्यम से प्रेषित की जा रही है।

संलग्न:- प्रयोक्त।

भवदीय,

प्रभागीय वनाधिकारी,
पिथौरागढ़ वन प्रभाग, पिथौरागढ़।

क्षतिपूरक वृक्षारोपण योजना

परियोजना विवरण:- जनपद नैनीताल के राजकीय मेडिकल कालेज हल्द्वानी के नियंत्रणाधीन स्वामी राम कैंसर चिकित्सालय एवं अनुसंधान संस्थान हल्द्वानी का विस्तारीकरण करते हुये राज्य कैंसर संस्थान तथा संक्रमण रोग चिकित्सालय की स्थापना किये जाने हेतु 2.64 हे० (पूर्व में 4.25 हे०) वन भूमि हस्तांतरण प्रस्ताव।

परियोजना हेतु हस्तांतरित कुल वन भूमि का क्षेत्र- 2.64 हे०

क्षतिपूरक वृक्षारोपण स्थल का क्षेत्रफल- 5.28 हे०

वृक्षारोपण स्थल का नाम:- ग्राम-रमतोली

प्रस्तावित किये जाने वाले पौधों की संख्या:- 1100 पौध/हे०

प्रथम चरण

क्रम सं०	कार्य का नाम	मात्रा	इकाई	इकाई दर (रु०)	प्रति	धनराशि
1	2	3	4	5	6	7
1	सर्वे एवं सीमांकन	1	हे०	147	हे०	147
2	क्षेत्र की सफाई (झाडी कटान)	0.65	हे०	887	हे०	576.55
3	लैंटाना/काला बांसा/गाजर घास					
अ	लैंटाना काला बांसा/गाजर घास को जड़	0.35	हे०	6608.68	हे०	2313.038
ब	लैंटाना काला बांसा/गाजर घास को क्षेत्र के बाहर नष्ट करना	0.35	हे०	2202.5	हे०	770.875
4	जल संरक्षण कार्य	1	हे०	11700	हे०	11700
5	कंटूर फर्रे खुदान (600 र०मी० प्रति हे०)	600	र०मी०	11.14	प्रति हे०	6684
6	अग्रिम दीवाल बन्दी (फन्सिंग) 100घन मी० प्र०हे०	100	घन मी०	478	प्रति घन मी०	47800
7	गड्डे खुदान (0.30X0.30X0.45)	1100	हे०	11.14	हे०	12254
8	निरीक्षण बटिया बनाना	1	हे०	737	हे०	737
9	पौधों की कीमत (प्रथम वर्ष) (10 % अतिरिक्त)	1210	हे०	8.7	हे०	10527
10	रोपण क्षेत्र में प्रवेश हेतु दो तरफा सीढ़ी	1	संख्या	1006	प्रति सीढ़ी	1006
11	अन्यव्यय जैसे यंत्र, संयंत्र, औजार तेज करना व वर्षा जल संग्रहण हेतु आवश्यकतानुसार गड्डे खोदना	1	हे०	470	हे०	470
	योग प्रथम चरण					94985.463

द्वितीय चरण

1	2	3	4	5	6	7
1	गड्डे भरान का कार्य (0.30X0.30X0.45)	1100	गड्डे	1.75	गड्डे	1925
2	पौधों की कीमत (द्वितीय वर्ष) कुल व्यय का 10 प्रतिशत अतिरिक्त	1210	पौध	1.75	पौध	2117.5

3	पौध दुलान कार्य	1210	पौध	9.7	पौध	11737
4	पौधारोपण व थालबन्दी	1100	गड्डे	3.13	गड्डे	3443
5	कंटूर फर्रे में बीज बुवाई	600	र मी०	1.05	प्रति २०मी०	630
6	निराई गुडाई व मल्लिंग (दो बार) (@1.15X2)	1100	गड्डे	2.3	गड्डे	2530
7	खाद व दवा पर व्यय	1100	है०	0.32	है०	352
8	प्रथम वर्ष में वृक्ष या रोपण की देखरेख व रखरखाव पर व्यय	1	है०	7235	है०	7235
9	कंटूर फर्रे खुदान कार्य जल संरक्षण हेतु	1000	र मी०	11.14	प्रति २०मी०	11140
10	1- वृक्षारोपण क्षेत्रों के अर्न्तगत सूखे घास-फूस एवं ज्वलनशील पदार्थों को हटाना प्रति है०	1	है०	350	है०	350
	2- सुरक्षा दीवाल/घेरबाढ के बाहर 4 मीटर की पट्टी साफ करना	1	है०	225	है०	225
	3- वृक्षारोपण से लाभवान्चित होने वाले ग्रामीणों को अग्नि सुरक्षा जागरूकता हेतु प्रशिक्षण तथा अग्नि सुरक्षा में उल्लेखनीय कार्य हेतु व्यक्तियों/समितियों को प्रोत्साहन देना।	1	है०	400	है०	400
11	अन्य व्यय साईन बोर्ड, पौध दुलान हेतु टोकरी, सुतली बोरी आदि कय वृक्षारोपण के समय वर्षा से बचने हेतु पोलीथीन सीट कय वर्ष में 2-3 बार फोटोग्रफी फील्ड स्तरीय कार्यों को प्रचार-प्रसार एवं डेक्यूटेशन आदि कार्य।	1	है०	700	है०	700
	योग द्वितीय चरण					42784.5

तृतीय चरण

1	2	3	4	5	6	7
1	रोपण वर्ष के उपरान्त प्रथम वर्ष रखरखाव व अनुरक्षण कार्य 12 माह	1	है०	10852	है०	10852
2	2.1- वृक्षारोपण क्षेत्र के अर्न्तगत सूखे घास-फूस एवं ज्वलनशील पदार्थों को हटाना प्रति है०	1	है०	350	है०	350
	2.2- सुरक्षा दीवाल के बाहर 4 मी० पट्टी साफ करना	1	है०	225	है०	225

	2.3 वृक्षारोपण से लाभवान्चित होने वाले ग्रामीणों को अग्नि सुरक्षा जागरूकता हेतु प्रशिक्षण तथा अग्नि सुरक्षा में उल्लेखनीय कार्य हेतु व्यक्तियों/समितियों को प्रोत्साहन देना।	1	है०	400	है०	400
3	कन्टूर फर्रे खुदान जल संरक्षण हेतु	1000	र०मी०	11.14	प्रति र०मी०	11140
4	कुली वालिंग मरम्मत कार्य	35	घन मी०	299	प्रति घनमी०	10465
	योग तृतीय चरण					33432

चतुर्थ चरण

1	2	3	4	5	6	7
1	रोपण वर्ष के उपरान्त प्रथम वर्ष रखरखाव व अनुरक्षण कार्य 12 माह	1	है०	10852	है०	10852
2	2.1- वृक्षारोपण क्षेत्र के अर्न्तगत सुखे घास-फुस एवं ज्वलनशील पदार्थों को हटाना प्रति है०	1	है०	350	है०	350
	2.2- सुरक्षा दीवाल के बाहर 4 मी० पट्टी साफ करना	1	है०	225	है०	225
	2.3 वृक्षारोपण से लाभवान्चित होने वाले ग्रामीणों को अग्नि सुरक्षा जागरूकता हेतु प्रशिक्षण तथा अग्नि सुरक्षा में उल्लेखनीय कार्य हेतु व्यक्तियों/समितियों को प्रोत्साहन देना।	1	है०	400	है०	400
	वाटर हार्वेस्टिंग टैंक निर्माण	6	संख्या	4500	प्रति	27000
	योग चतुर्थ चरण					38827

पंचम चरण

1	2	3	4	5	6	7
1	रोपण वर्ष के उपरान्त प्रथम वर्ष रखरखाव व अनुरक्षण कार्य 12 माह	1	है०	10852	है०	10852
2	2.1- वृक्षारोपण क्षेत्र के अर्न्तगत सुखे घास-फुस एवं ज्वलनशील पदार्थों को हटाना प्रति है०	1	है०	350	है०	350
	2.2- सुरक्षा दीवाल के बाहर 4 मी० पट्टी साफ करना	1	है०	225	है०	225

	2.3 वृक्षारोपण से लाभवान्चित होने वाले ग्रामीणों को अग्नि सुरक्षा जागरूकता हेतु प्रशिक्षण तथा अग्नि सुरक्षा में उल्लेखनीय कार्य हेतु व्यक्तियों/समितियों को प्रोत्साहन देना।	1	है०	400	है०	400
3	वाटर हार्वेस्टिंग टैंक निर्माण	6	संख्या	4500	प्रति	27000
	योग पंचम चरण					38827

षष्ठम चरण

1	2	3	4	5	6	7
1	रोपण वर्ष के उपरान्त प्रथम वर्ष रखरखाव व अनुरक्षण कार्य 12 माह	1	है०	10852	है०	10852
2	2.1- वृक्षारोपण क्षेत्र के अर्न्तगत सुखे घास-फुस एवं ज्वलनशील पदार्थों को हटाना प्रति है०	1	है०	350	है०	350
	2.2- सुरक्षा दीवाल के बाहर 4 मी० पट्टी साफ करना	1	है०	225	है०	225
	2.3 वृक्षारोपण से लाभवान्चित होने वाले ग्रामीणों को अग्नि सुरक्षा जागरूकता हेतु प्रशिक्षण तथा अग्नि सुरक्षा में उल्लेखनीय कार्य हेतु व्यक्तियों/समितियों को प्रोत्साहन देना।	1	है०	400	है०	400
3	वानस्पतिक चैक डेम निर्माण कार्य	5	संख्या	4500	प्रति	22500
4	कुली वालिंग मरम्मत कार्य	40	घन मी०	299	प्रति घनमी०	11960
	योग षष्ठम चरण					46287

सप्तम चरण

1	2	3	4	5	6	7
1	रोपण वर्ष के उपरान्त प्रथम वर्ष रखरखाव व अनुरक्षण कार्य 12 माह	1	है०	10852	है०	10852
2	2.1- वृक्षारोपण क्षेत्र के अर्न्तगत सुखे घास-फुस एवं ज्वलनशील पदार्थों को हटाना प्रति है०	1	है०	350	है०	350
	2.2- सुरक्षा दीवाल के बाहर 4 मी० पट्टी साफ करना	1	है०	225	है०	225

	2.3 वृक्षारोपण से लाभवान्वित होने वाले ग्रामीणों को अग्नि सुरक्षा जागरूकता हेतु प्रशिक्षण तथा अग्नि सुरक्षा में उल्लेखनीय कार्य हेतु व्यक्तियों/समितियों को प्रोत्साहन देना।	1	है०	400	है०	400
3	वाटर हार्वेस्टिंग टैंक निर्माण	5	सख्या	4500	प्रति	22500
	योग सप्तम चरण					34327

अष्टम चरण

1	2	3	4	5	6	7
1	रोपण वर्ष के उपरान्त प्रथम वर्ष रखरखाव व अनुरक्षण कार्य 12 माह	1	है०	10852	है०	10852
2	2.1- वृक्षारोपण क्षेत्र के अर्न्तगत सुखे घास-फुस एवं ज्वलनशील पदार्थों को हटाना प्रति है०	1	है०	350	है०	350
	2.2- सुरक्षा दीवाल के बाहर 4 मी० पट्टी साफ करना	1	है०	225	है०	225
	2.3 वृक्षारोपण से लाभवान्वित होने वाले ग्रामीणों को अग्नि सुरक्षा जागरूकता हेतु प्रशिक्षण तथा अग्नि सुरक्षा में उल्लेखनीय कार्य हेतु व्यक्तियों/समितियों को प्रोत्साहन देना।	1	है०	400	है०	400
3	कुली वालिंग मरम्मत कार्य	44	घन मी०	299	प्रति घनमी०	13156
	योग अष्टम चरण					24983

नवम् चरण

1	2	3	4	5	6	7
1	रोपण वर्ष के उपरान्त प्रथम वर्ष रखरखाव व अनुरक्षण कार्य 12 माह	1	है०	10852	है०	10852
2	2.1- वृक्षारोपण क्षेत्र के अर्न्तगत सुखे घास-फुस एवं ज्वलनशील पदार्थों को हटाना प्रति है०	1	है०	350	है०	350
	2.2- सुरक्षा दीवाल के बाहर 4 मी० पट्टी साफ करना	1	है०	225	है०	225
	2.3 वृक्षारोपण से लाभवान्वित होने वाले ग्रामीणों को अग्नि सुरक्षा जागरूकता हेतु प्रशिक्षण तथा अग्नि सुरक्षा में उल्लेखनीय कार्य हेतु व्यक्तियों/समितियों को प्रोत्साहन देना।	1	है०	400	है०	400

कुली वालिंग मरम्मत कार्य	40	घन मी०	299	प्रति घनमी०	11960
योग नवम् चरण					23787

दशम् चरण

1	2	3	4	5	6	7
1	रोपण वर्ष के उपरान्त प्रथम वर्ष रखरखाव व अनुरक्षण कार्य 12 माह	1	है०	10852	है०	10852
2	2.1- वृक्षारोपण क्षेत्र के अर्न्तगत सुखे घास-फूस एवं ज्वलनशील पदार्थों को हटाना प्रति है०	1	है०	350	है०	350
	2.2- सुरक्षा दीवाल के बाहर 4 मी० पट्टी साफ करना	1	है०	225	है०	225
	2.3 वृक्षारोपण से लाभवान्वित होने वाले ग्रामीणों को अग्नि सुरक्षा जागरूकता हेतु प्रशिक्षण तथा अग्नि सुरक्षा में उल्लेखनीय कार्य हेतु व्यक्तियों/ समितियों को प्रोत्साहन देना।	1	है०	400	है०	400
3	वाटर हार्वेस्टिंग टैंक निर्माण	4	सख्या	4500	प्रति	18000
	योग दशम चरण					29827
	कुल योग (प्रथम चरण से दशम चरण)				या	408066.96 407992

वृक्षारोपण हेतु आगणित कुल व्यय प्रति है०

407992 रु०

वृक्षारोपण हेतु प्रस्तावित भूमि का क्षेत्रफल

5.28 है०

वृक्षारोपण एवं 10 वर्षों तक रख रखाव हेतु कुल धनराशि 5.28 है० X 407992 = 2154197.76

या 2154198.00



प्रभागीय वनाधिकारी,
पिथौरागढ़ वन प्रभाग, पिथौरागढ़।

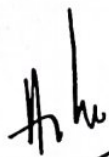

PRINCIPAL
Government Medical College
Haldwari

जियो रैफरेन्स मैप जनपद नैनीताल के अन्तर्गत हल्द्वानी में राजकीय मेडिकल कालेज के अधीन संचालित स्वामी राम कैसर चिकित्सालय एवं अनुसंधान संस्थान का विस्तारीकरण कर राज्य कैसर संस्थान की स्थापना किये जाने हेतु क्षतिपूर्क वृक्षारोपण स्थल

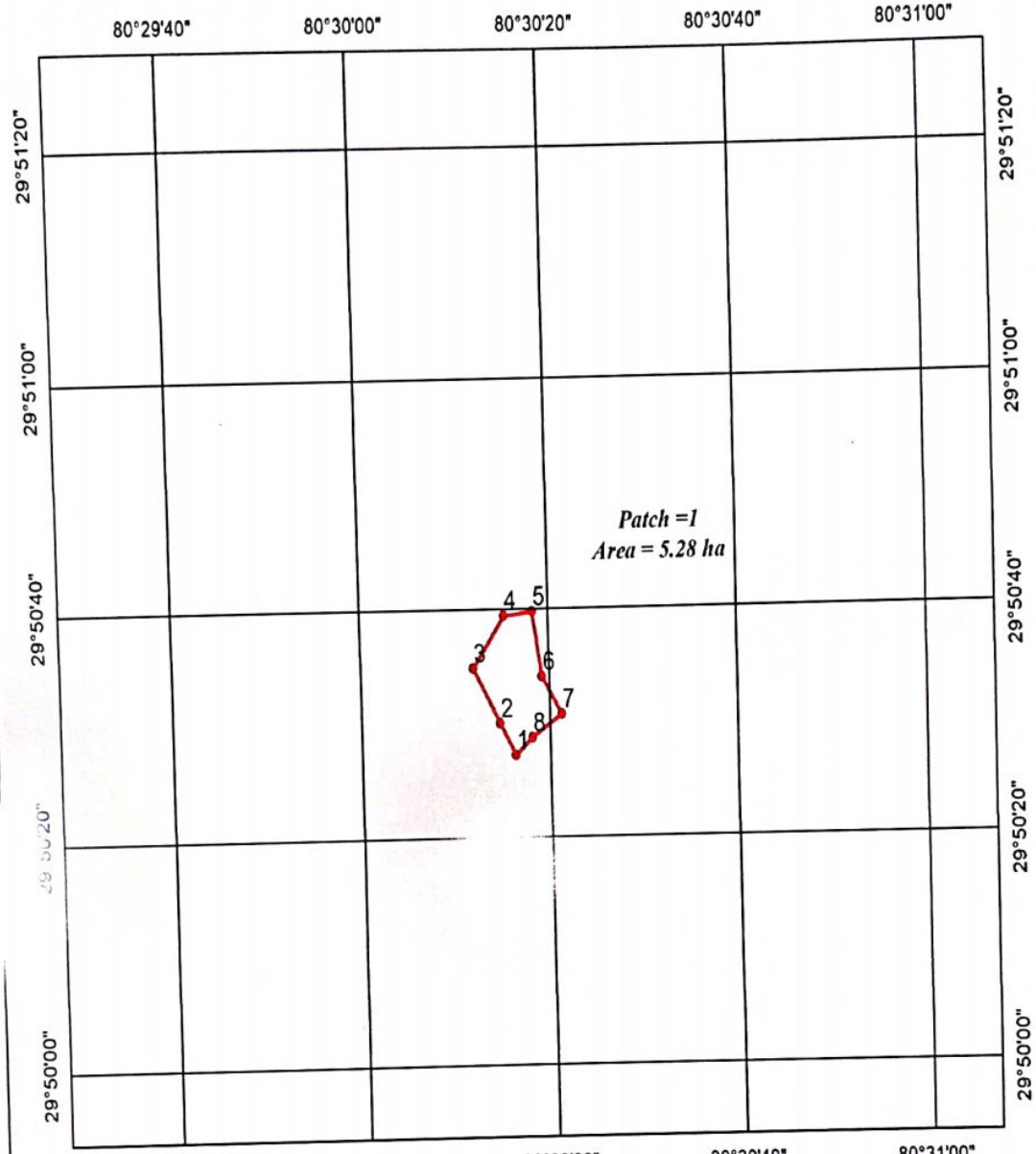

Legend

- GPS_Points
- Proposed_Land

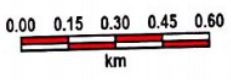

ID	Longitude	Latitude
1	80°30'16.32\"E	29°50'27.29\"N
2	80°30'14.69\"E	29°50'30.13\"N
3	80°30'11.95\"E	29°50'34.93\"N
4	80°30'15.31\"E	29°50'39.48\"N
5	80°30'18.31\"E	29°50'39.80\"N
6	80°30'19.22\"E	29°50'34.16\"N
7	80°30'21.26\"E	29°50'30.84\"N
8	80°30'18.09\"E	29°50'28.81\"N

(Signature)
 प्रभागीय व. अधिकारी
 पिथौरागढ़ वन प्रभाग
 पिथौरागढ़.

(Signature)
 वन क्षेत्राधिकारी
 अस्कोट

राजस्व उपनिरीक्षक
 क्षेत्र ...
 तहसील- धारचूला (पिथौरागढ़)
 25.02.2023

गूगल मैप:- राजकीय मेडिकल कालेज हल्द्वानी के अन्तर्गत संचालित स्वास्थ्य संस्थान की स्थापना किये जाने हेतु वांछित 2.64 हे० वन भूमि

विकित्सालय एवं अनुसंधान संस्थान हल्द्वानी का विस्तारीकरण कर राज्य कैंसर प्रभूक वृक्षारोपण के लिए प्रस्तावित 5.28 हे० सिविल भूमि

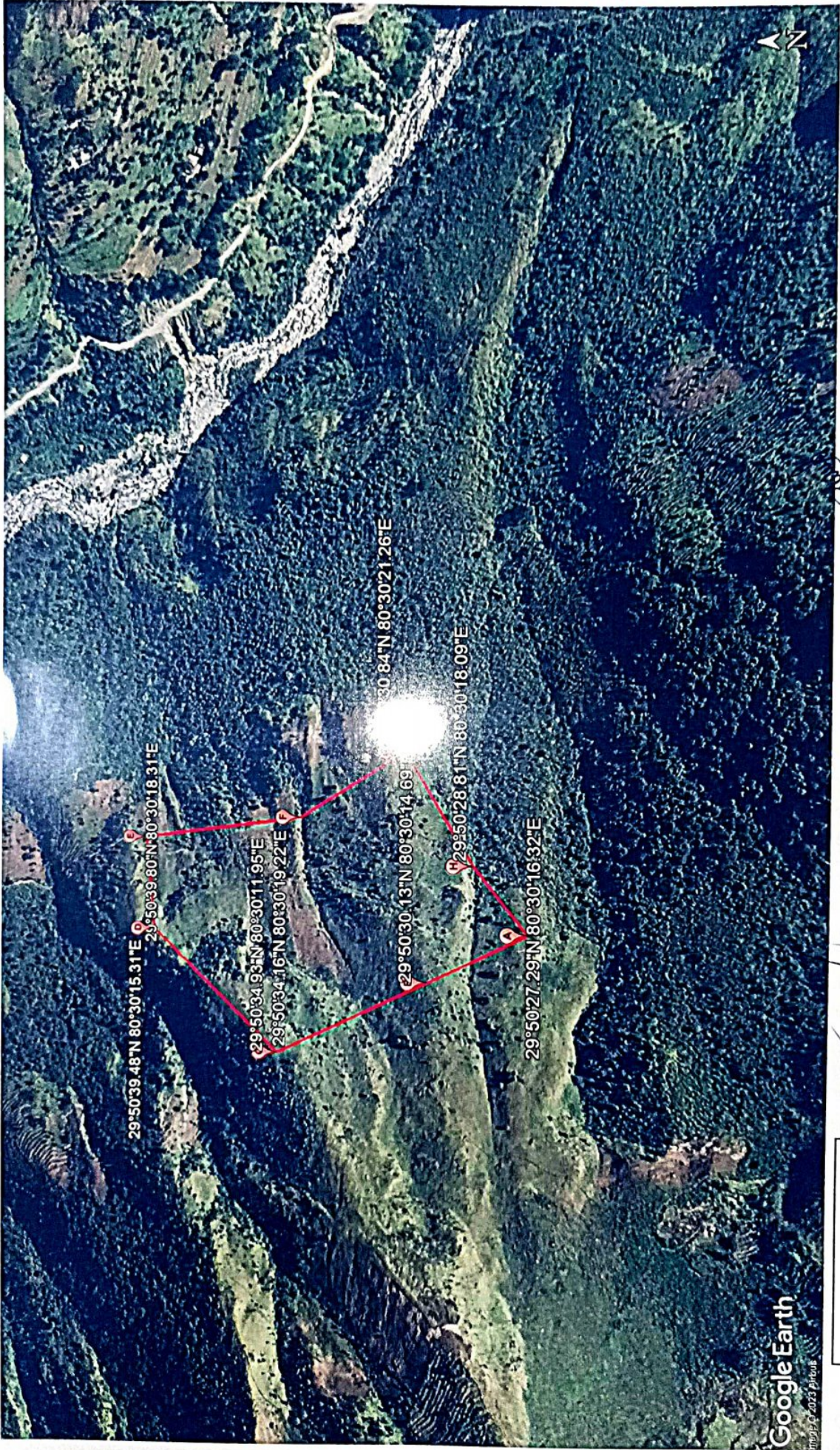

Legends

Proposed CA Land

राजस्थान शांतिरीक्षक
 क्षेत्र ... धारचूला / धारचूला ...
 धारकोट / तहसील- धारचूला (पिथौरागढ़)
 25.02.2023

अनुशासक अधिकारी-
 पत्रा अनुशासक

प्रमाणित व- अफिकारी
 पिथौरागढ़
 पिथौरागढ़

डिजिटल मैप: जनपद नैनीताल के अन्तर्गत हल्द्वानी में राजकीय मेडिकल कालेज के अधीन संचालित स्वामी राम कैंसर चिकित्सालय का विस्तारीकरण कर "राज्य कैंसर संस्थान" की स्थापना किये जाने हेतु क्षतिपूर्क वृक्षारोपण स्थल।



80°28'00" 80°29'00" 80°30'00" 80°31'00" 80°32'00"



80°28'00" 80°29'00" 80°30'00" 80°31'00" 80°32'00"

Legend

- Proposed_Land
- Reserve Forest Area
- Reserve Forest Boundary.
- Range_Boundary
- Division_Boundary

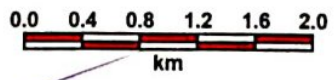

वन क्षेत्राधिकारी
अस्कोट
राजस्व उपनिरीक्षक
क्षेत्र ...
तहसील- धारचूला (पिथौरागढ़)
25.02.2023

प्रभार व. अधिकारी
पिथौरागढ़ वन प्रभाग
पिथौरागढ़.
अनुभाग उपनिरीक्षक
पथौरा अनुभाग