



ई. मेल :- dforudraprayag@gmail.com  
फोन/ फ़ैक्स नं० :- 01364 - 233505::  
पता :- माई की मढ़ी निकट जवाडी बाईपास रुद्रप्रयाग

**कार्यालय उप वन संरक्षक, रुद्रप्रयाग वन प्रभाग, रुद्रप्रयाग।**

पत्रांक 1845 / 12-1(2) दिनांक 21- 1 /2016::

सेवा में,

वन संरक्षक,  
गढ़वाल वृत्त, उत्तराखण्ड,  
पौड़ी।

विषय :- जनपद-रुद्रप्रयाग में पी0एम0जी0एस0वाई0 के अन्तर्गत जावरी से जयकण्डी मोटर मार्ग का वन भूमि हस्तान्तरण के संबंध में।

सन्दर्भ :- आपका पत्रांक-3084/12-1 दिनांक 13.01.2016।

महोदय,

उपरोक्त सन्दर्भित विषयक वन भूमि हस्तान्तरण प्रस्ताव में लगी आपत्तियों का बिन्दुवार निराकरण कर निम्न प्रकार प्रेषित है, जो कि मूल में संलग्न कर महोदय की सेवा में ऑन लाईन प्रेषित है।

क्र०सं०	आपत्ति	निराकरण
1	The Geo-reference digital map showing at least more than four linear coordinates for the proposed diversion may provide	A digital map showing more than 4 linear coordinates for the proposed diversion has been provided. (संलग्नक-1 और 3 )
2	Information given in H of Part I is need to reviewed by the state govt once again for the instant case.	Information given in H of part-I has been rectified. (ऑन लाईन सही कर दिया गया है)
3	The geo-refrenced map showing polygon coordinates may be provide for each patches proposed for CA. The map uploaded in Part I is of no use.	A Geo reference digital map showing polygen coordinates has been provided for each proposed C.A patches. (संलग्नक-2 और 3)

संलग्न :- उपरोक्तानुसार।

भवदीय

उप वन संरक्षक,  
रुद्रप्रयाग वन प्रभाग, रुद्रप्रयाग।

कार्यालय

अधिशाली अभियन्ता

पी0एम0जी0एस0वाई0,सिंचाई0खण्ड,रुद्रप्रयाग।

Ph. 01364-233981

Email. cepmgsyrudraprayag@rediffmail.com

पत्रांक 10 /पी0एम0जी0एस0वाई0(सिंचाई0)/

दिनांक 8 /01/2016

सेवा में,

प्रभागीय वनाधिकारी,  
रुद्रप्रयाग वनप्रभाग,  
रुद्रप्रयाग।

विषय:- जनपद रुद्रप्रयाग में पी0एम0जी0एस0वाई0 के अन्तर्गत जावरी से जयकण्डी मोटर मार्ग का वनभूमि हस्तान्तरण प्रस्ताव के सम्बन्ध में।

महोदय,

उपरोक्त विषयक क्रम में अवगत कराना है कि उपरोक्त वनभूमि प्रस्ताव पर आपके द्वारा लम्बायी गयी आपत्तियों का निराकरण करने के उपरान्त वनभूमि हस्तान्तरण प्रस्ताव आपकी सेवा में प्रेषित है (प्रति संलग्न)।

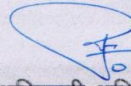
  
08/01/16  
अधिशाली अभियन्ता  
पी0एम0जी0एस0वाई0 सिंचाई खण्ड,  
रुद्रप्रयाग।

# डिजिटल मैप-जनपद रुद्रप्रयाग के अन्तर्गत जावरी से जयकण्डी तक मोटर मार्ग के निर्माण हेतु

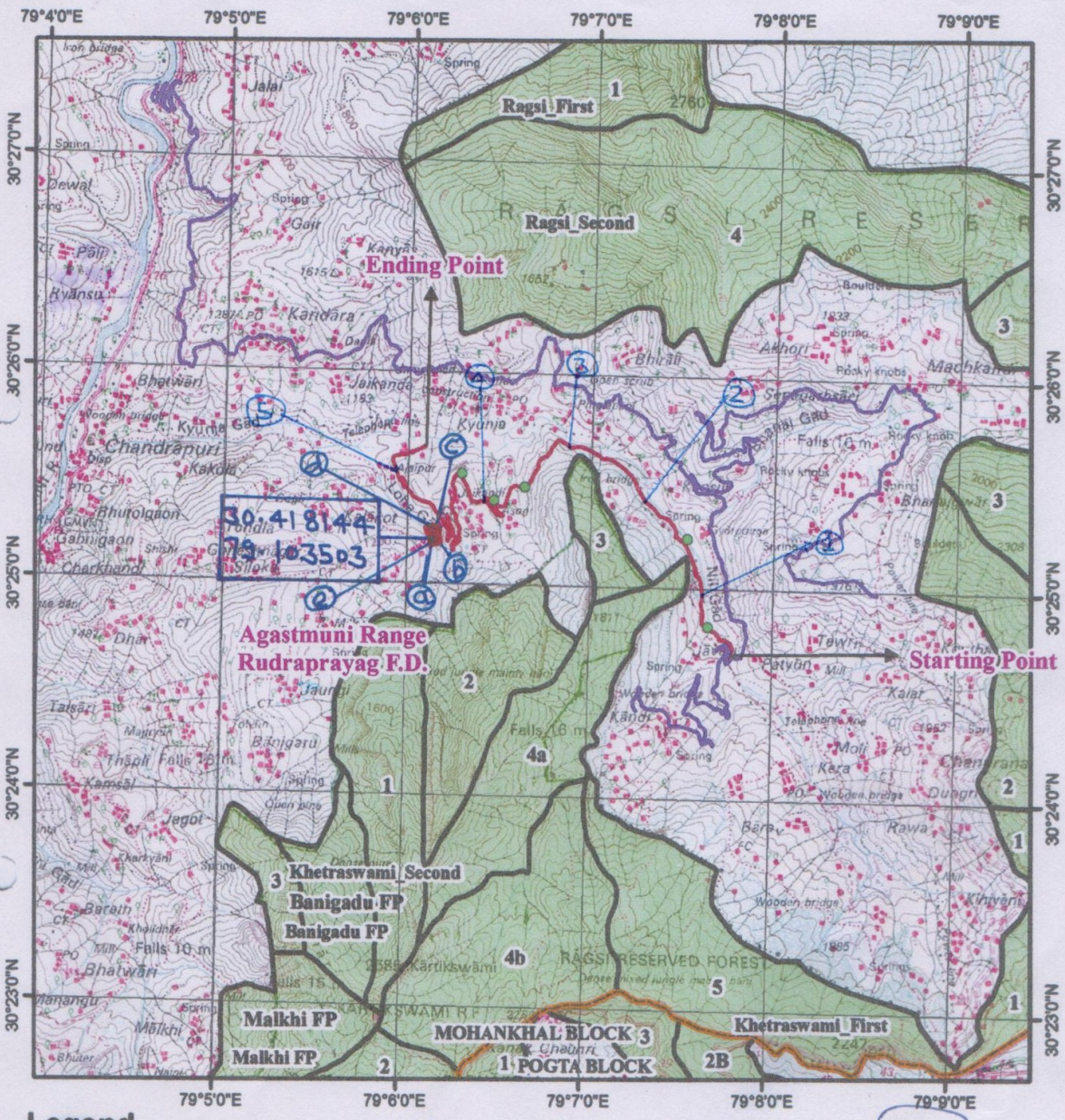
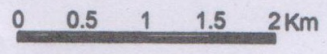

- Legend**
- Muck Disposal
  - Proposed\_Road
  - Existing\_Road
  - Reserve Forest
  - Reserve Forest Boundary

*J.A. J.E.*

*usagi*

सहायक अभियन्ता ।  
सिंचाई खण्ड (लो०नि०नि०)  
रुद्रप्रयाग

अभिरासी अभियन्ता  
पी० एम० जी० एस० वाई  
सिंचाई खण्ड, रुद्रप्रयाग

उपप्रभारतीय वनाधिकारी  
उप वन प्रभाग

उप वन संयोजक  
उप वन प्रभाग

मौल्य मार्ग के जी.पी.एस. सीडिंग: —

(I):- Start point: —  $79^{\circ}07'39.90''E$ ,  $30^{\circ}24'36.64''N$

(II):- ①  $79^{\circ}07'30.11''E$ ,  $30^{\circ}24'47.54''N$

(III):- ②  $79^{\circ}07'20.93''E$ ,  $30^{\circ}25'12.88''N$

(IV):- ③  $79^{\circ}06'45.64''E$ ,  $30^{\circ}25'35.78''N$

(V):- ④  $79^{\circ}06'25.88''E$ ,  $30^{\circ}25'21.57''N$

(VI) ⑤  $79^{\circ}5'49.08''E$ ,  $30^{\circ}25'27.80''N$

(VII) ⑥  $79^{\circ}05'58.95''E$ ,  $30^{\circ}25'35.11''N$  — End point

क्षति पूरक वृक्षाशेषण हेतु चिह्नित क्षेत्र के जी.पी.एस. सीडिंग:-

(a) :-  $79^{\circ}06'12.20''E$ ,  $30^{\circ}25'4.11''N$

(b) :-  $79^{\circ}06'13.01''E$ ,  $30^{\circ}25'7.96''N$

(c) :-  $79^{\circ}06'5.74''E$ ,  $30^{\circ}25'9.16''N$

(d) :-  $79^{\circ}06'4.33''E$ ,  $30^{\circ}25'3.42''N$

(e) :-  $79^{\circ}06'7.81''E$ ,  $30^{\circ}25'2.66''N$

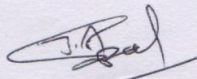
  
J.E.

  
J.E.

संलग्नक अभियंता  
पी० एम० जी० एस० वाई  
सिवाई खण्ड रुद्रप्रयाग

डिजिटल मैप-जनपद रुद्रप्रयाग के अन्तर्गत जावरी से जयकण्डी तक मोटर मार्ग के निर्माण हेतु

रस्ता नकाशा - 1



- Legend**
- Dumping Zone
  - Proposed Road
  - Alternate Road
  - Existing Road

सहायक अभियन्ता  
सिवाह खण्ड (सी/जी/जी)  
रुद्रप्रयाग

अभियन्ता  
श्री प्रकाश शर्मा

उपप्रभारी/वनोद्योगिकरी  
काली उप वन प्रभाग  
रुद्रप्रयाग

उप वन  
उपप्रभारी/वनोद्योगिकरी  
रुद्रप्रयाग