

## कार्यालय वन संरक्षक, गढ़वाल वृत्त, उत्तराखण्ड, पौड़ी

पत्रांक:- 86 / 12-1 दिनांक, पौड़ी, जुलाई 10, 2024.

सेवा में,

प्रमुख वन संरक्षक एवं नोडल अधिकारी,  
वन संरक्षण, देहरादून।

विषय-

जनपद पौड़ी गढ़वाल के विकासखण्ड, पोखड़ा के अन्तर्गत रीठाखाल-दुधारखाल मोटर मार्ग के ग्राम तलगल तक लिंक मोटर मार्ग के निर्माण हेतु 0.360 है० वन भूमि का गैर वानिकी कार्यों हेतु लोक निर्माण विभाग को प्रत्यावर्तन।

PROPOSAL NO.- FP/UK/ROAD/155204/2022

सन्दर्भ-

भारत सरकार पर्यावरण, वन एवं जलवायु परिवर्तन मंत्रालय क्षेत्रीय कार्यालय देहरादून का पत्रांक 8बी/यू.सी.पी./06/62/2022/ एफ.सी./874 दिनांक 23.09.2022

महोदय,

उपरोक्त सन्दर्भित पत्र के क्रम में प्रभागीय वनाधिकारी गढ़वाल वन प्रभाग, पौड़ी द्वारा अपने पत्रांक 45/12-1 दिनांक 03.07.2024 से अवगत कराया गया है कि भारत सरकार स्तर से चाही गई सूचना का निराकरण कर प्रभागीय कार्यालय गढ़वाल वन प्रभाग एवं प्रस्तावक विभाग द्वारा निम्नप्रकार प्रेषित किया गया है-

क्र.	भारत सरकार द्वारा चाही गई सूचना	निराकरण
1	6 muck dumping sites covering an area of 0.165 ha area are proposed in the non-forest land. However, on perusal of KML file, it is noticed that only three muck dumping sites are marked out of which the first site appears to be in forest land and remaining two in non-forest land. State Government is requested to clarify this discrepancy, and submit revised proposal accordingly.	प्रभागीय वनाधिकारी गढ़वाल वन प्रभाग, पौड़ी द्वारा अपने पत्रांक 45/12-1 दिनांक 03.07.2024 से अवगत कराया गया है कि प्रस्तावक विभाग द्वारा प्रस्ताव के मक डिस्पोजल प्लान में 06 स्थानों पर मलबा निस्तारण हेतु त्रुटिवश अंकित गया था। विषयगत मोटर मार्ग के सापेक्ष प्रस्तावक विभाग द्वारा नापभूमि के 0.165 है० में 03 मलबा डम्पिंग स्थलों का चयन किया गया है जिसकी के०एम०एल० फाईल प्रस्तावक विभाग द्वारा ऑन लाईन पार्ट-1 में अपलोड की गई है।
2	State Government is also requested to upload the muck dumping plan duly authenticated by the concerned DFO.	प्रभागीय वनाधिकारी गढ़वाल वन प्रभाग, पौड़ी द्वारा अपने उपरोक्त पत्र से अवगत कराया गया है कि प्रस्तावक विभाग द्वारा मक डम्पिंग योजना प्रभागीय वनाधिकारी के हस्ताक्षर उपरान्त पार्ट-1 में ऑन लाईन अपलोड कर दिया गया है जिसे हार्ड प्रति में भी संलग्न कर प्रेषित किया जा रहा है। (संलग्नक-1)
3	Details of saplings shall be provided at para 4 in Part II.	प्रभागीय वनाधिकारी गढ़वाल वन प्रभाग, पौड़ी द्वारा अपने उपरोक्त पत्र से अवगत कराया गया है कि विषयगत प्रकरण में 0-10 Saplings (पौध) प्रभावित नहीं हो रहे हैं।
4	Species wise and girth wise details of trees proposed to be affected in road cutting area and, in the area, proposed for muck dumping shall be submitted, separately.	प्रभागीय वनाधिकारी गढ़वाल वन प्रभाग, पौड़ी द्वारा अपने उपरोक्त पत्र से अवगत कराया गया है कि विषयगत प्रकरण के सिविल वन भूमि में कुल 30 वृक्ष प्रभावित हो रहे हैं, जिनका विवरण पूर्व से ही हार्ड प्रतियों में एवं पार्ट-1 में ऑन लाईन अपलोड किया गया है। मलबा डम्पिंग क्षेत्र का चयन प्रस्तावक विभाग द्वारा नाप भूमि में चयनित किया गया है जिसमें वृक्ष प्रभावित नहीं हो रहे हैं।

JAIDEEP

प्रभारी पौड़ी  
आ. का. करे।  
20-7-24

कार्यालय  
अपर प्रमुख वन संरक्षक एवं नोडल अधिकारी  
वन संरक्षण, भूमि सर्वेक्षण निदेशालय, उत्तराखण्ड  
देहरादून

क्रमशः पेज 02 पर

पंजी० सं० 413  
पत्रावली 12-1  
दिनांक 22/7/24

5	Details of alternatives examined is not found uploaded at para D (ii) (a) in part I. However, alternative alignment has been proposed in the KML file which appears to be less dense. State Government is requested to explain the reason for rejection of the same.	प्रभागीय वनाधिकारी गढ़वाल वन प्रभाग, पौड़ी द्वारा अपने उपरोक्त पत्र से अवगत कराया गया है कि उक्त मोटर मार्ग के वैकल्पिक संरेखण में 85 वृक्षों का पातन होने एवं मार्ग की लागत बढ़ने के कारण वैकल्पिक संरेखण को नहीं लिया गया है जिसे के0एम0एल0 फाईल में हरे रंग से दर्शाया गया है।
6	Justification submitted for the construction of the road in the forest area is not found authenticated by DFO, which is required to be done.	प्रभागीय वनाधिकारी गढ़वाल वन प्रभाग, पौड़ी द्वारा अपने उपरोक्त पत्र से अवगत कराया गया है कि प्रस्तावक विभाग द्वारा औचित्य प्रमाण-पत्र प्रभागीय वनाधिकारी से हस्ताक्षर करने के उपरान्त पार्ट-1 में ऑन लाईन अपलोड किया गया है, तथा हार्ड प्रति में भी संलग्न कर प्रेषित किया जा रहा है। (संलग्नक-2)
7	FRA certificate issued by District shall be submitted prior to the stage II approval.	प्रभागीय वनाधिकारी गढ़वाल वन प्रभाग, पौड़ी द्वारा अपने उपरोक्त पत्र से अवगत कराया गया है कि प्रस्तावक विभाग द्वारा FRA Certificate पूर्व से ही प्रस्ताव के प्रारूप-23.3 एवं 23.4 में प्रस्ताव के साथ संलग्न किया गया है।
8	Plantation scheme of 720 trees along with KML file and map & estimate shall be submitted.	प्रभागीय वनाधिकारी गढ़वाल वन प्रभाग, पौड़ी द्वारा अपने उपरोक्त पत्र से अवगत कराया गया है कि विषयगत प्रकरण के सापेक्ष 720 वृक्षों की योजना, मानचित्र हार्ड प्रति में तथा ऑन लाईन भी प्रेषित किये जा रहे हैं, तथा के0एम0एल0 फाईल को ऑन लाईन अपलोड करने का विकल्प पार्ट-1 एवं पार्ट-11 में न होने के कारण के0एम0एल0 फाईल सी0डी0 के माध्यम से आपको प्रेषित की जा रही है। (संलग्नक-3)
9	Tree enumeration list with a mention the date on which the counting was carried out shall be submitted.	प्रभागीय वनाधिकारी गढ़वाल वन प्रभाग, पौड़ी द्वारा अपने उपरोक्त पत्र से अवगत कराया गया है कि वृक्षों की व्यापार गणना सूची पार्ट-11 के पैरा 4 के (ii) में तथा Additional information detail के क्रमांक-5 में ऑन लाईन पोर्टल में दिनांक सहित अपलोड की गई है।
10	Covering letter of administrative approval shall be uploaded.	प्रभागीय वनाधिकारी गढ़वाल वन प्रभाग, पौड़ी द्वारा अपने उपरोक्त पत्र से अवगत कराया गया है कि प्रस्तावक विभाग द्वारा आपत्ति का निराकरण पार्ट-1 के Additional information details के क्रमांक 4 में ऑन लाईन अपलोड किया गया है।

संलग्नक:- यथोपरि।

भवदीय,

  
(आकाश कुमार वर्मा)  
वन संरक्षक  
गढ़वाली वृत्त उत्तराखण्ड पौड़ी

मलवा निस्कारण योजना

Annexure-1

कार्य का नाम :- सीढाखाल-दुधारखाल से ग्राम तलगत तक मोटर मार्ग के नव निर्माण हेतु वनभूमि का नैर यानिकी कार्य हेतु 0.165 हे० भूमि लोपनिर्वि० को प्रत्यावर्तन।

Received Cutting Material

1- Total Qty of Excavated Material by hill side cutting of road	1/2x1000x6.70x2.50	8375.00 Cum
Add 40% of Swell Factor		3350.00 Cum
	<b>Total</b>	<b>11725.00 Cum</b>

Disposal and Use of Material

1- R.R. Stone Masonry Laid 1:5	-	1550.00 Cum
2- R.R. Stone Masonry Laid Dry.	-	1980.00 Cum
3- H.P. Stone Filling	-	950.00 Cum
4- Construction of Soling	-	729.00 Cum
5- Scupper / Catchpit	-	558.00 Cum
6- Making super elevation	-	330.00 Cum
7- Construction of Parapit	-	270.00 Cum
8- Wire crate	-	274.00 Cum
	<b>Total</b>	<b>6641.00 Cum</b>

Material to be Disposal - 11725.00  
 (= ( Received Cutting Material - Disposal and Use of Material) = 5084.00 Cum.

Qty of Malwa for Dumping Yard 5084.00 /Dumping Yard

Capacity of Dumping Yard :-

Sl. No.	Size of Damping Yard	Type of Land	Capacity of Dumping Yard (Cum)
1	20.00x6.00x4.00	Nap Land	480
2	30.00x6.00x4.00	Nap Land	720
3	80.00x10.00x5.00	Nap Land	4000
		<b>Total</b>	<b>5200.00 Cum</b>

Summary of Disposal

Total Dabries	Reused Material for Road construction	Material Disposal by Cartage	Total Disposal in dumping Yard	Balance Dabries
11725.00 Cum	6641.00 cum	5084.00	5200.00	Nil

*JE*

*अभियन्ता*  
 सहायक अभियन्ता  
 निर्माण खण्ड लोपनिर्वि  
 पीढ़ी गढ़वाल

*अधीशासी*  
 अधीशासी अधीयन्ता  
 नि० ख० लो० नि० वि०  
 पीढ़ी

## Muck Disposal Exercise Index

- 1- C/o Reethakhal-Dudharkhal Motor upto Talgal 1 Km. Muck Disposal Annexure-I
- 2- Detail of Muck Disposal Yards with Land Owner Details Annexure-II

*Alam*  
Junior Engineer  
C.D. P.W.D. Pauri

*Can*  
सहायक अभियन्ता  
निर्माण खण्ड, तालगल-1  
Assistant Engineer  
C.D. P.W.D. Pauri

*[Signature]*  
अभिषेक अभियन्ता  
निर्माण खण्ड, लोक निर्माण विभाग  
Executive Engineer  
C.D. P.W.D. Pauri

*[Signature]*  
प्रमाणित वनाधिकारी  
गढ़वाल वन प्रभाग  
पौड़ी

कार्य का नाम :- रीठाखाल-दुधारखाल से ग्राम तलगल तक मोटर मार्ग के नव निर्माण हेतु वनभूमि का गैर वानिकी कार्य हेतु 0.165 हे० भूमि लो०नि०वि० को प्रत्यावर्तन।

Detail of Muck Disposal Yards with Land Owners Details

Chainage	Name of Land Owner	Area of Land in Hect.	In Sqm.	Land Area being used for Dumping Yard		Co-Ordinates of Yards		
						Zone	Longitude	Latitude
0/27	Nirmala Devi Shri Kashi Ram	0.019	190.00	190.00	Sqm.	Point (1)	78° 50' 5.02"E	29° 52' 50.51"N
0/32	Smt. Anandi Devi	0.021	210.00	210.00	Sqm.	Point (2)	78° 49' 59.78"	29° 52' 58.00"E
0/38	Shri Mahipal Singh Negl	0.116	1160.00	1160.00	Sqm.	Point (3)	78° 59' 51.52"	29° 52' 57.46"
	Total	0.156	1560.00	1560.00	Sqm.			
				0.156 Hecto Meter				

सहायक अभियन्ता  
निर्माण खण्ड लो०नि०वि०  
पौड़ी गढ़वाल  
JE

अधिसासी अभियन्ता  
नि० ख० लो० नि० वि०  
पौड़ी

प्रभाग प्रमुख  
गढ़वाल वन प्रभाग  
पौड़ी

परियोजना का नाम :- शीटाखाल-दुधारखाल मोटर मार्ग से ग्राम तलगल तक लिंग मोटर मार्ग का नव निर्माण। (लम्बाई 1.000 किमी०)

जनपद पीड़ी गढ़वाल के विकास खण्ड पोखड़ा के अन्तर्गत शीटाखाल-दुधारखाल मोटर मार्ग से ग्राम तलगल तक लिंग मोटर मार्ग का नव निर्माण कार्य प्रथम चरण की प्रशासकीय एवं वित्तीय स्वीकृति शासनादेश सं० 819/111(2)/14-50(प्रा०आ०)/2013 दिनांक 08/02/2014 के द्वारा लम्बाई 1.500 किमी० ₹23.63 लाख (प्रथम चरण) की प्राप्ति है। प्रस्तावित मोटर मार्ग शीटाखाल-दुधारखाल मोटर मार्ग के किमी० 4.00 से प्रारम्भ होकर ग्राम तलगल तक निर्माण हेतु प्रस्तावित है।

इस मोटर मार्ग के निर्माण से उक्त की लगभग 25 परिवार सीधे लाभान्वित होंगे। इस मोटर मार्ग के निर्माण में 0.360 हे० सिविल भूमि की आवश्यकता होगी। इस प्रकार कुल 0.360 हे० वनभूमि का हस्तान्तरण किया जायेगा, जोकि मार्ग निर्माण हेतु भूमि की न्यूनतम आवश्यकता है। इस समरेखण के अतिरिक्त मार्ग निर्माण हेतु अन्य कोई वैकल्पिक भूमि उपलब्ध नहीं है। इस परियोजना के निर्माण में वनभूमि व नापभूमि में कुल 30 वृक्ष चीड़ एवं साल प्रजाति के प्रभावित होंगे इस मोटर मार्ग के निर्माण से ग्राम तलगल गढ़वाणा, देवलदेव, काण्डई का आर्थिक सामाजिक व राजनैतिक विकास सम्भव हो सकेगा व सीधे तहसील मुख्यालय सतपुली से जोड़ा जायेगा।

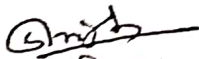

सहायक अभियन्ता  
निर्माण खण्ड, लो०नि०वि० पीड़ी

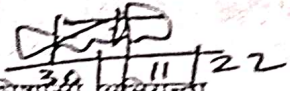

अधिसूची अभियन्ता  
निर्माण खण्ड, लो०नि०वि० पीड़ी

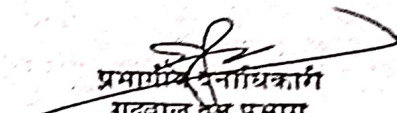
  
प्रमाणित प्रशासक  
गढ़वाल जे० प्रभाग  
पीड़ी

मुख्य वन संरक्षक उत्तराखण्ड, देहरादून की पत्र सं०-1459/3-5-2, दिनांक 01/07/2021 के अनुसार क्षतिपूरक वृक्षारोपण एवं उसका 10 वर्ष तक रख-रखाव हेतु प्राक्कलन 520 पौध/है० @ 4,93,670.00 वसूली वर्ष 2024-25 के अनुसार।

परियोजना का नाम- जनपद पौड़ी गढ़वाल के विकासखण्ड, पोखड़ा के अन्तर्गत रीठाखाल-दुधारखाल मोटर मार्ग के ग्राम तलगल तक लिंक मोटर मार्ग के निर्माण हेतु 0.360 है० वन भूमि का गैर वानिकी कार्यों हेतु लोक निर्माण विभाग को प्रत्यावर्तन।

क्षतिपूरक वृक्षारोपण क्षेत्र का नाम- आरक्षित अवनत वन भूमि अमेंली 8 क.सं. 13। क्षेत्रफल- 0.360 X 2 = 0.720 है०

क्र०	विवरण	इकाई	दर	धनराशि (प्रति है०)
<b>प्रथम वर्ष- अग्रिम मृदा कार्य</b>				
1	साईट स्पेसिफिक प्लान (सर्वे डिमार्केशन, के०एम०एल० फाईल तैयार करना, रूट स्टॉक की गणना कार्य, मृदा परीक्षण कार्य)	प्रति है०	1118.00	1118.00
2	क्षेत्र की सफाई (साधारण झाड़ियों)	प्रति है०	1908.06	1908.06
3	कुली वाल (81 घ०मी० प्रति है० 150 र०मी० प्रति है०) (1x0.45x1.20)	प्रति घ०मी०	745.72	60403.32
4	पौध की कीमत (20 प्रतिशत क्षतिपूरक सहित) 104 पौध	प्रति पौध	19.00	1976.00
7	गड्डा खुदान कार्य (0.30x0.30x0.45) भूमि संरक्षण कार्य	प्रति गड्डा	12.48	13728.00
8	कन्टूर नाली 300 र०मी० (300x104.36=31308) (औसत साईज-3x0.45x0.30)	प्रति है०	31308.00	31308.00
9	निरीक्षण बटिया	प्रति है०	805.00	805.00
<b>उप-योग</b>				<b>111246</b>
10	पौधालय विकास एवं अनुरक्षण कार्य-2 प्रतिशत	प्रति है०	2225	2225
11	मूल्यांकन एवं अभिलेखीकरण- 0.50 प्रतिशत	प्रति है०	556	556
12	श्रम कल्याण कार्य-0.50 प्रतिशत	प्रति है०	556	556
13	वृक्षारोपण क्षेत्र की निगरानी एवं निरीक्षण हेतु वाहन किराया, रखरखाव, ईंधन व अन्य पर व्यय -1 प्रतिशत	प्रति है०	1112	1112
14	कार्यालय व्यय - स्टेशनरी, हार्डवेयर/साफ्टवेयर -1 प्रतिशत	प्रति है०	1112	1112
15	अन्य आकस्मिक व्यय- 1 प्रतिशत	प्रति है०	1112	1112
<b>प्रथम वर्ष का योग</b>				<b>117921</b>
<b>2 द्वितीय वर्ष- वृक्षारोपण कार्य</b>				
1	गड्डा भरण	प्रति गड्डा	2.27	2497.00
2	कन्टूर नालियों में ह्यूमश, कीटनाशक डालना व बीज बोना	प्रति र०मी०	2.27	533.45
3	पौध की कीमत (20 प्रतिशत क्षतिपूरक सहित) 104 पौध	प्रति पौध	5.02	522.08
<b>पौध दुलान</b>				
5	वाहन द्वारा 50 किमी० दूरी से लोडिंग व अनलोडिंग सहित	प्रति पौध	9.35	10285.00
6	सिरबोझ दुलान 3 कि०मी०	प्रति पौध	8.00	8800.00
7	पौध रोपण	प्रति पौध	4.54	4994.00
8	निराई-गुड़ाई प्रथम बार	प्रति पौध	3.12	3432.00
9	निराई-गुड़ाई द्वितीय बार	प्रति पौध	2.72	2992.00
10	खाद/रसायन	प्रति पौध	0.35	385.00
11	देख-रेख व रख-रखाव रोपण वर्ष में 8 माह (कम से कम 5 है० पर) (9884 दर से 8 माह)/5 है०=15814			
12	5 है० तक वृक्षारोपण -1 श्रमिक (रू० 15814)			
13	5 है० से अधिक तथा 10 है० तक वृक्षारोपण- 1 श्रमिक	प्रति है०	15814.00	15814.00
14	10 है० से अधिक 20 है० तक वृक्षारोपण - 2 श्रमिक			

क्र०	विवरण	इकाई	दर	धनराशि (प्रति है०)
15	सुरक्षा दीवाल/घेरवाड़ के बाहर 4 मी० पट्टी साफ करना	प्रति है०	245.00	245.00
16	वृक्षारोपण अन्तर्गत प्राकृतिक रूप से उगे पौधों में सिगलिंग-प्रीनिंग व थावलावन्दी कार्य	प्रति है०	1247.84	1247.84
17	वृक्षारोपण क्षेत्र अन्तर्गत प्रति है० 450 कटिंग का रोपण कार्य	प्रति है०	1.08	486.00
	उप-योग			52233.37
18	मूल्यांकन एवं अभिलेखीकरण- 1 प्रतिशत	प्रति है०	549.85	522.33
19	श्रम कल्याण कार्य-0.50 प्रतिशत	प्रति है०	274.93	261.17
20	वृक्षारोपण क्षेत्र की निगरानी एवं निरीक्षण हेतु वाहन किराया, रखरखाव, ईंधन व अन्य पर व्यय -1 प्रतिशत	प्रति है०	549.85	522.33
21	कार्यालय व्यय - स्टेशनरी, हार्डवेयर/साफ्टवेयर -1 प्रतिशत	प्रति है०	549.85	522.33
22	अन्य आकस्मिक व्यय- 2 प्रतिशत	प्रति है०	1099.70	1044.67
23	साईन बोर्ड लगाना (3x4फीट) कम्प्लीट कार्य	प्रति है०	L.S.	1000.00
	द्वितीय वर्ष का योग			56106.00
3	तृतीय वर्ष-अनुरक्षण कार्य (प्रथम वर्ष)			
1	देख-रेख व रख-रखाव रोपण वर्ष में 12 माह (कम से कम 5 है० पर) (9884 दर से 12 माह)/5 है०=23721			
2	5 है० तक वृक्षारोपण -23721			
3	6 है० से 10 है० तक तक वृक्षारोपण -	प्रति है०	23721.00	23721.00
4	10 है० से 20 है० तक तक वृक्षारोपण -			
5	20 प्रतिशत पौधों की क्षतिपूर्ति (पौध की कीमत व दुलान का मूल्य रोपण कार्य रोपण श्रमिक द्वारा किया जायेगा) वास्तविक क्षतिपूर्ति अनुसार मौके पर कार्य किया जायेगा	प्रति पौध	42.17	9277.40
6	निराई-गुड़ाई प्रथम बार	प्रति पौध	3.12	3432.00
7	निराई-गुड़ाई द्वितीय बार	प्रति पौध	2.72	2992.00
8	सुरक्षा दीवाल/घेरवाड़ के बाहर 4 मी० पट्टी साफ करना	प्रति है०	245.00	245.00
	उप-योग			39667.40
9	मूल्यांकन एवं अभिलेखीकरण-1 प्रतिशत	प्रति है०	332.16	396.67
10	श्रम कल्याण कार्य-0.50 प्रतिशत	प्रति है०	166.08	198.34
11	वृक्षारोपण क्षेत्र की निगरानी एवं निरीक्षण हेतु वाहन किराया, रखरखाव, ईंधन व अन्य पर व्यय -1 प्रतिशत	प्रति है०	332.16	396.67
12	कार्यालय व्यय - स्टेशनरी, हार्डवेयर/साफ्टवेयर -1 प्रतिशत	प्रति है०	332.16	396.67
13	अन्य आकस्मिक व्यय- 2 प्रतिशत	प्रति है०	664.33	793.35
	तृतीय वर्ष योग			41849.00
4	चतुर्थ वर्ष-अनुरक्षण कार्य (द्वितीय वर्ष)			
1	देख-रेख व रख-रखाव रोपण वर्ष में 12 माह (कम से कम 5 है० पर) (9884 दर से 12 माह)/5 है०=23721			
2	5 है० तक वृक्षारोपण -23721			
3	6 है० से 10 है० तक तक वृक्षारोपण -	प्रति है०	23721.00	23721.00
4	10 है० से 20 है० तक तक वृक्षारोपण -			
5	10 प्रतिशत पौधों की क्षतिपूर्ति (पौध की कीमत व दुलान का मूल्य रोपण कार्य रोपण श्रमिक द्वारा किया जायेगा) वास्तविक क्षतिपूर्ति अनुसार मौके पर कार्य किया जायेगा	प्रति पौध	42.17	4638.70
6	निराई-गुड़ाई प्रथम बार	प्रति पौध	3.12	3432.00
7	निराई-गुड़ाई द्वितीय बार	प्रति पौध	2.72	2992.00
8	सुरक्षा दीवाल/घेरवाड़ के बाहर 4 मी० पट्टी साफ करना	प्रति है०	245.00	245.00



क्र०	विवरण	इकाई	दर	धनराशि (प्रति है०)
	<b>उप-योग</b>			<b>35028.70</b>
9	मूल्यांकन एवं अभिलेखीकरण-1 प्रतिशत	प्रति है०	292.21	350.29
10	श्रम कल्याण कार्य-0.50 प्रतिशत	प्रति है०	146.11	175.14
11	वृक्षारोपण क्षेत्र की निगरानी एवं निरीक्षण हेतु वाहन किराया, रखरखाव, ईंधन व अन्य पर व्यय -1 प्रतिशत	प्रति है०	292.21	350.29
12	कार्यालय व्यय - स्टेशनरी, हार्डवेयर/साफ्टवेयर -1 प्रतिशत	प्रति है०	292.21	350.29
13	अन्य आकस्मिक व्यय- 2 प्रतिशत	प्रति है०	584.42	700.57
	<b>चतुर्थ वर्ष का योग</b>			<b>36955.00</b>
5	<b>पंचम वर्ष-अनुरक्षण कार्य (तृतीय वर्ष)</b>			
1	देख-रेख व रख-रखाव रोपण वर्ष में 12 माह (कम से कम 5 है० पर) (9884 दर से 12 माह)/5 है०=23721			
2	5 है० तक वृक्षारोपण -23721	प्रति है०	23721.00	23721.00
3	6 है० से 10 है० तक तक वृक्षारोपण -			
4	10 है० से 20 है० तक तक वृक्षारोपण -			
5	निराई-गुड़ाई प्रथम बार	प्रति पौध	3.12	3432.00
6	निराई-गुड़ाई द्वितीय बार	प्रति पौध	2.72	2992.00
7	सुरक्षा दीवाल/घेरबाड़ के बाहर 4 मी० पट्टी साफ करना	प्रति है०	245.00	245.00
	<b>उप-योग</b>			<b>30390.00</b>
8	मूल्यांकन एवं अभिलेखीकरण-1 प्रतिशत	प्रति है०	252.26	303.90
9	श्रम कल्याण कार्य-0.50 प्रतिशत	प्रति है०	126.13	151.95
10	वृक्षारोपण क्षेत्र की निगरानी एवं निरीक्षण हेतु वाहन किराया, रखरखाव, ईंधन व अन्य पर व्यय -1 प्रतिशत	प्रति है०	252.26	303.90
11	कार्यालय व्यय - स्टेशनरी, हार्डवेयर/साफ्टवेयर -1 प्रतिशत	प्रति है०	252.26	303.90
12	अन्य आकस्मिक व्यय- 2 प्रतिशत	प्रति है०	504.52	607.80
	<b>पंचम वर्ष का योग</b>			<b>32061.00</b>
6	<b>षष्ठम वर्ष-अनुरक्षण कार्य (चतुर्थ वर्ष)</b>			
1	देख-रेख व रख-रखाव रोपण वर्ष में 12 माह (कम से कम 5 है० पर) (9884 दर से 12 माह)/5 है०=23721			
2	5 है० तक वृक्षारोपण -23721	प्रति है०	23721.00	23721.00
3	6 है० से 10 है० तक तक वृक्षारोपण -			
4	10 है० से 20 है० तक तक वृक्षारोपण -			
5	निराई-गुड़ाई प्रथम बार	प्रति पौध	3.12	3432.00
6	निराई-गुड़ाई द्वितीय बार	प्रति पौध	2.72	2992.00
7	सुरक्षा दीवाल/घेरबाड़ के बाहर 4 मी० पट्टी साफ करना	प्रति है०	245.00	245.00
	<b>उप-योग</b>			<b>30390.00</b>
8	मूल्यांकन एवं अभिलेखीकरण-1 प्रतिशत	प्रति है०	252.26	303.90
9	श्रम कल्याण कार्य-0.50 प्रतिशत	प्रति है०	126.13	151.95
10	वृक्षारोपण क्षेत्र की निगरानी एवं निरीक्षण हेतु वाहन किराया, रखरखाव, ईंधन व अन्य पर व्यय -1 प्रतिशत	प्रति है०	252.26	303.90
11	कार्यालय व्यय - स्टेशनरी, हार्डवेयर/साफ्टवेयर -1 प्रतिशत	प्रति है०	252.26	303.90
12	अन्य आकस्मिक व्यय- 2 प्रतिशत	प्रति है०	504.52	607.80
	<b>षष्ठम वर्ष का योग</b>			<b>32061.00</b>

क्र०	विवरण	इकाई	दर	धनराशि (प्रति है०)
7	<b>सप्तम वर्ष-अनुरक्षण कार्य (पंचम वर्ष)</b>			
1	देख-रेख व रख-रखाव रोपण वर्ष में 12 माह (कम से कम 5 है० पर) (9884 दर से 12 माह)/5 है०=23721			
2	5 है० तक वृक्षारोपण -23721	प्रति है०	23721.00	23721.00
3	6 है० से 10 है० तक तक वृक्षारोपण -			
4	10 है० से 20 है० तक तक वृक्षारोपण -			
5	निराई-गुड़ाई प्रथम बार	प्रति पौध	3.12	3432.00
6	निराई-गुड़ाई द्वितीय बार	प्रति पौध	2.72	2992.00
7	सुरक्षा दीवाल/घेरबाड़ के बाहर 4 मी० पट्टी साफ करना	प्रति है०	245.00	245.00
	<b>उप-योग</b>			<b>30390</b>
8	मूल्यांकन एवं अभिलेखीकरण-1 प्रतिशत	प्रति है०	252.26	303.90
9	श्रम कल्याण कार्य-0.50 प्रतिशत	प्रति है०	126.13	151.95
10	वृक्षारोपण क्षेत्र की निगरानी एवं निरीक्षण हेतु वाहन किराया, रखरखाव, ईंधन व अन्य पर व्यय -1 प्रतिशत	प्रति है०	252.26	303.90
11	कार्यालय व्यय - स्टेशनरी, हार्डवेयर/साफ्टवेयर -1 प्रतिशत	प्रति है०	252.26	303.90
12	अन्य आकस्मिक व्यय- 2 प्रतिशत	प्रति है०	504.52	607.80
	<b>सप्तम वर्ष का योग</b>			<b>32061.00</b>
8	<b>अष्टम वर्ष-अनुरक्षण कार्य (षष्ठम वर्ष)</b>			
1	देख-रेख व रख-रखाव रोपण वर्ष में 12 माह (कम से कम 5 है० पर) (9884 दर से 12 माह)/5 है०=23721			
2	5 है० तक वृक्षारोपण -23721	प्रति है०	23721.00	23721.00
3	6 है० से 10 है० तक तक वृक्षारोपण -			
4	10 है० से 20 है० तक तक वृक्षारोपण -			
5	सुरक्षा दीवाल/घेरबाड़ के बाहर 4 मी० पट्टी साफ करना	प्रति है०	245.00	245.00
	<b>उप-योग</b>			<b>23966</b>
6	मूल्यांकन एवं अभिलेखीकरण-1 प्रतिशत	प्रति है०	239.66	239.66
7	श्रम कल्याण कार्य-0.50 प्रतिशत	प्रति है०	119.83	119.83
8	वृक्षारोपण क्षेत्र की निगरानी एवं निरीक्षण हेतु वाहन किराया, रखरखाव, ईंधन व अन्य पर व्यय -1 प्रतिशत	प्रति है०	239.66	239.66
9	कार्यालय व्यय - स्टेशनरी, हार्डवेयर/साफ्टवेयर -1 प्रतिशत	प्रति है०	239.66	239.66
10	अन्य आकस्मिक व्यय- 2 प्रतिशत	प्रति है०	479.32	479.32
11	ल०स०	—	3647.72	3647.72
	<b>अष्टम वर्ष का योग</b>			<b>28931.85</b>
9	<b>नवम वर्ष-अनुरक्षण कार्य (सप्तम वर्ष)</b>			
1	देख-रेख व रख-रखाव रोपण वर्ष में 12 माह (कम से कम 5 है० पर) (9884 दर से 12 माह)/5 है०=23721			
2	5 है० तक वृक्षारोपण -23721	प्रति है०	23721.00	23721.00
3	6 है० से 10 है० तक तक वृक्षारोपण -			
4	10 है० से 20 है० तक तक वृक्षारोपण -			
5	सुरक्षा दीवाल/घेरबाड़ के बाहर 4 मी० पट्टी साफ करना	प्रति है०	245.00	245.00
	<b>उप-योग</b>			<b>23966</b>

क्र०	विवरण	इकाई	दर	धनराशि (प्रति हे०)
6	मूल्यांकन एवं अभिलेखीकरण-1 प्रतिशत	प्रति हे०	239.66	239.66
7	श्रम कल्याण कार्य-0.50 प्रतिशत	प्रति हे०	119.83	119.83
8	वृक्षारोपण क्षेत्र की निगरानी एवं निरीक्षण हेतु वाहन किराया, रखरखाव, ईंधन व अन्य पर व्यय -1 प्रतिशत	प्रति हे०	239.66	239.66
9	कार्यालय व्यय - स्टेशनरी, हार्डवेयर/साफ्टवेयर -1 प्रतिशत	प्रति हे०	239.66	239.66
10	अन्य आकस्मिक व्यय- 2 प्रतिशत	प्रति हे०	479.32	479.32
11	ल०स०	---	3647.72	3647.72
	<b>नवम वर्ष का योग</b>			<b>28931.85</b>
<b>10</b>	<b>दशम वर्ष-अनुरक्षण कार्य (अष्टम वर्ष)</b>			
1	देख-रेख व रख-रखाव रोपण वर्ष में 12 माह (कम से कम 5 हे० पर) (9884 दर से 12 माह)/5 हे०=23721			
2	5 हे० तक वृक्षारोपण -23721			
3	6 हे० से 10 हे० तक तक वृक्षारोपण -	प्रति हे०	23721.00	23721.00
4	10 हे० से 20 हे० तक तक वृक्षारोपण -			
5	सुरक्षा दीवाल/घेरबाड़ के बाहर 4 मी० पट्टी साफ करना	प्रति हे०	245.00	245.00
	<b>उप-योग</b>			<b>23966</b>
6	मूल्यांकन एवं अभिलेखीकरण-1 प्रतिशत	प्रति हे०	239.66	239.66
7	श्रम कल्याण कार्य-0.50 प्रतिशत	प्रति हे०	119.83	119.83
8	वृक्षारोपण क्षेत्र की निगरानी एवं निरीक्षण हेतु वाहन किराया, रखरखाव, ईंधन व अन्य पर व्यय -1 प्रतिशत	प्रति हे०	239.66	239.66
9	कार्यालय व्यय - स्टेशनरी, हार्डवेयर/साफ्टवेयर -1 प्रतिशत	प्रति हे०	239.66	239.66
10	अन्य आकस्मिक व्यय- 2 प्रतिशत	प्रति हे०	479.32	479.32
11	ल०स०	---	3647.72	3647.72
	<b>दशम वर्ष का योग</b>			<b>28931.85</b>
<b>11</b>	<b>एकादश वर्ष-अनुरक्षण कार्य (नवम वर्ष)</b>			
1	देख-रेख व रख-रखाव रोपण वर्ष में 12 माह (कम से कम 5 हे० पर) (9884 दर से 12 माह)/5 हे०=23721			
2	5 हे० तक वृक्षारोपण -23721			
3	6 हे० से 10 हे० तक तक वृक्षारोपण -	प्रति हे०	23721.00	23721.00
4	10 हे० से 20 हे० तक तक वृक्षारोपण -			
5	सुरक्षा दीवाल/घेरबाड़ के बाहर 4 मी० पट्टी साफ करना	प्रति हे०	245.00	245.00
	<b>उप-योग</b>			<b>23966.00</b>
6	मूल्यांकन एवं अभिलेखीकरण-1 प्रतिशत	प्रति हे०	239.66	239.66
7	श्रम कल्याण कार्य-0.50 प्रतिशत	प्रति हे०	119.83	119.83
8	वृक्षारोपण क्षेत्र की निगरानी एवं निरीक्षण हेतु वाहन किराया, रखरखाव, ईंधन व अन्य पर व्यय -1 प्रतिशत	प्रति हे०	239.66	239.66
9	कार्यालय व्यय - स्टेशनरी, हार्डवेयर/साफ्टवेयर -1 प्रतिशत	प्रति हे०	239.66	239.66
10	अन्य आकस्मिक व्यय- 2 प्रतिशत	प्रति हे०	479.32	479.32
11	ल०स०	---	3647.72	3647.72
	<b>एकादश वर्ष का योग</b>			<b>28931.85</b>
<b>12</b>	<b>द्वादश वर्ष-अनुरक्षण कार्य (दशम वर्ष)</b>			
1	देख-रेख व रख-रखाव रोपण वर्ष में 12 माह (कम से कम 5 हे० पर) (9884 दर से 12 माह)/5 हे०=23721			
2	5 हे० तक वृक्षारोपण -23721			
3	6 हे० से 10 हे० तक तक वृक्षारोपण -	प्रति हे०	23721.00	23721.00

क्र०	विवरण	इकाई	दर	धनराशि (प्रति है०)
4	10 है० से 20 है० तक तक वृक्षारोपण -			
5	सुरक्षा दीवाल/घेरबाड़ के बाहर 4 मी० पट्टी साफ करना	प्रति है०	245.00	245.00
	उप-योग			23966.00
6	मूल्यांकन एवं अभिलेखीकरण-1 प्रतिशत	प्रति है०	239.66	239.66
7	श्रम कल्याण कार्य-0.50 प्रतिशत	प्रति है०	119.83	119.83
8	वृक्षारोपण क्षेत्र की निगरानी एवं निरीक्षण हेतु वाहन किराया, रखरखाव, ईंधन व अन्य पर व्यय -1 प्रतिशत	प्रति है०	239.66	239.66
9	कार्यालय व्यय - स्टेशनरी, हार्डवेयर/साफ्टवेयर -1 प्रतिशत	प्रति है०	239.66	239.66
10	अन्य आकस्मिक व्यय- 2 प्रतिशत	प्रति है०	479.32	479.32
11	ल०स०	—	3647.72	3647.72
	द्वादश वर्ष का योग			28931.85
	व्यय सार-:			
1	प्रथम वर्ष - अग्रिम मृदा कार्य			117921.00
2	द्वितीय वर्ष - वृक्षारोपण कार्य			56106.00
3	तृतीय वर्ष - अनुरक्षण कार्य (प्रथम वर्ष)			41849.00
4	चतुर्थ वर्ष - अनुरक्षण कार्य (द्वितीय वर्ष)			36955.00
5	पंचम वर्ष- अनुरक्षण कार्य (तृतीय वर्ष)			32061.00
6	षष्ठम वर्ष - अनुरक्षण कार्य (चतुर्थ वर्ष)			32061.00
7	सप्तम वर्ष - अनुरक्षण कार्य (पंचम वर्ष)			32061.00
8	अष्टम वर्ष - अनुरक्षण कार्य (षष्ठम वर्ष)			28931.85
9	नवम वर्ष - अनुरक्षण कार्य (सप्तम वर्ष)			28931.85
10	दशम वर्ष - अनुरक्षण कार्य (अष्टम वर्ष)			28931.85
11	एकादश वर्ष - अनुरक्षण कार्य (नवम वर्ष)			28931.85
12	द्वादश वर्ष - अनुरक्षण कार्य (दशम वर्ष)			28931.85
	योग प्रथम, द्वितीय तृतीय, चतुर्थ, पंचम, षष्ठम, सप्तम, अष्टम, नवम, दशम, एकादश व द्वादश वर्ष			493673.25

वित्तीय वर्ष 2024-25 में सिलिंग के अनुसार देय धनराशि की दर रू० 4,93,670.00/है०

क्षतिपूरक वृक्षारोपण हेतु दुगुनी भूमि  $0.360 \times 2 = 0.720$  रू० 4,93,670.00 = रू० 3,55,442.40

या रू० 3,55,442.00

(रू० तीन लाख पचपन हजार चार सौ बयालीस) मात्र

(स्वप्निस अनिरुद्ध)

प्रमाणीय वनाधिकारी,

गढ़वाल वन प्रभाग, पौड़ी।

डिजिटल मैप:-जनपद पौड़ी गढ़वाल के अंतर्गत रीठखाल - दुधारखाल मोटर मार्ग से ग्राम तलगल तक लिंक मोटर मार्ग के विस्तार कार्य हेतु चयनित क्षतिपूरक वृक्षारोपण स्थल



SOI Toposheet No:53J16

78°55'0"E

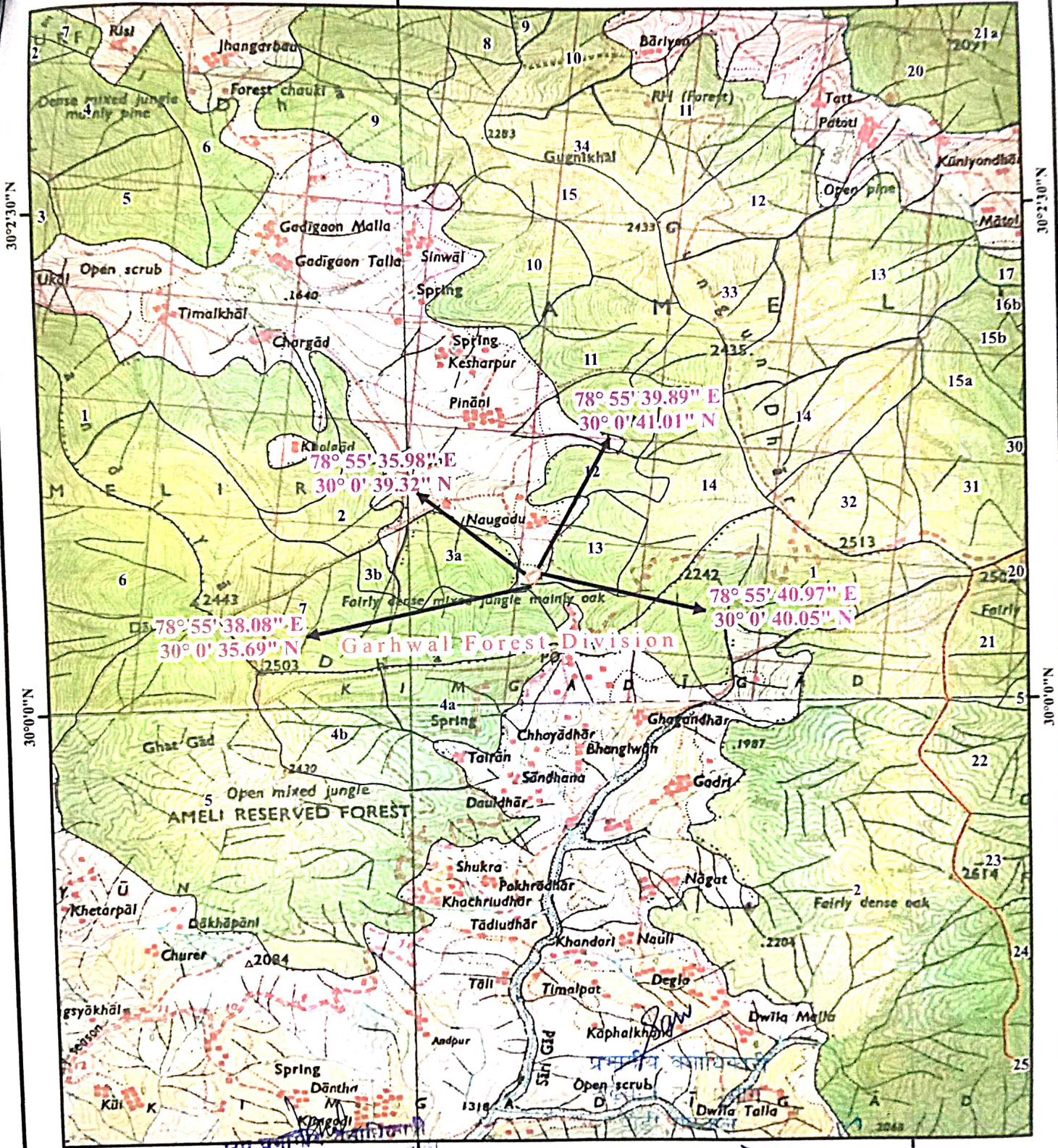

Garhwal Forest Division

AMELI RESERVED FOREST

गढ़वाल उप वन प्रभाग

- Legend**
- Reserve Forest Area
  - Reserve Forest Boundary
  - Forest Range Boundary
  - Forest Division Boundary
  - Protected Area
  - Proposed Plantation Site

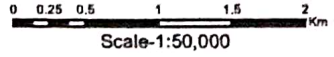

सहायक अभियन्ता  
निर्माण खण्ड लो०नि०वि०  
पौड़ी गढ़वाल

अधिसारी अभियन्ता  
निर्माण खण्ड, लो०नि०वि०  
पौड़ी (गढ़वाल)

वन क्षेत्रधिकारी  
पश्चिमी अमेली रेंज  
दमदेवल

Prepared by: ITGC, PCCF Office, Dehradun

जियोरेफरेन्स मैप:-जनपद पौड़ी गढ़वाल के अंतर्गत रीठखाल - दुधारखाल मोटर मार्ग से ग्राम तलगल तक लिक मोटर मार्ग के विस्तार कार्य हेतु चयनित क्षतिपूर्क वृक्षारोपण स्थल



Co-ordinates of Plantation Site	
Id	Latitude
1	78° 55' 35.98" E 30° 0' 39.32" N
2	78° 55' 39.89" E 30° 0' 41.01" N
3	78° 55' 40.97" E 30° 0' 40.05" N
4	78° 55' 38.08" E 30° 0' 35.69" N

**Legend**

- GPS Location
- Proposed Plantation Site

प्रमाणित वनाधिकारी  
गढ़वाल वन प्रभाग  
पौड़ी गढ़वाल

उप प्रमाणित वनाधिकारी  
गढ़वाल उप वन प्रभाग पौड़ी

1:2,500

Prepared by: ITGC, PCCF Office, Dehradun

वन क्षेत्राधिकारी  
पश्चिमी अमेली रेंज  
दमदेवल

अधिकासी अभियंता  
निर्माण खण्ड, लो०नि०वि०  
पौड़ी (गढ़वाल)

सहायक अभियंता  
निर्माण खण्ड लो०नि०वि०  
पौड़ी गढ़वाल

पत्रांक: 401 / 12-1:दिनांक देहरादून,

सेवा में,

उप वन महानिरीक्षक (के0),  
भारत सरकार,  
पर्यावरण, वन एवं जलवायु परिवर्तन मंत्रालय,  
क्षेत्रीय कार्यालय (उत्तर-मध्य क्षेत्र),  
25 सुभाश रोड़, देहरादून।

विषय:-जनपद पौड़ी गढ़वाल के विकासखण्ड पोखड़ा के अन्तर्गत रीठाखाल-दुधारखाल मोटर मार्ग के ग्राम तलगल तक मोटर मार्ग हेतु 0.360 है0 वन भूमि का गैर वानिकी कार्य हेतु लोक निर्माण विभाग को प्रत्यावर्तन। प्रस्ताव संख्या (FP/UK/ROAD/155204/2022)

सन्दर्भ:-भारत सरकार, पर्यावरण, वन एवं जलवायु परिवर्तन मंत्रालय क्षेत्रीय कार्यालय पत्रांक-8वी0/यू0सी0पी0/06/62/2022/एफ0सी0/874, दिनांक- 23.09.2022,।

महोदय,

उपरोक्त विषयक क्रम में अवगतनीय है कि भारत सरकार, पर्यावरण, वन एवं जलवायु परिवर्तन मंत्रालय क्षेत्रीय कार्यालय पत्रांक-8वी0/यू0सी0पी0/06/62/2022/एफ0सी0/874, दिनांक- 23.09.2022, के द्वारा विषयांकित प्रकरण में 10-बिंदुओं पर आपत्ति लगा गयी जिसकी सूचना वन संरक्षक, गढ़वाल वृत्त, उत्तराखण्ड, पौड़ी द्वारा इस कार्यालय को उपलब्ध कराई गयी है जिसकी सूचना निम्नानुसार है:-

क0सं0	आपत्ति	निराकरण
1	6 muck dumping sites covering an area of 0.165 ha area are proposed in the non-forest land. However, on perusal of KML file, it is noticed that only three muck dumping sites are marked out of which the first site appears to be in forest land and remaining two in non-forest land. State Government is requested to clarify this discrepancy, and submit revised proposal accordingly.	वन संरक्षक, गढ़वाल वृत्त, उत्तराखण्ड, पौड़ी द्वारा अवगतनीय है कि प्रस्तावक विभाग द्वारा प्रस्ताव के मक डिस्पोजल प्लान में 06 स्थानों पर मलबा निस्तारण हेतु त्रुटिवश अंकित गया था। विषयगत मोटर मार्ग के सापेक्ष प्रस्तावक विभाग द्वारा नापभूमि के 0.165 है0 में 03 मलबा डम्पिंग स्थलों का चयन किया गया है जिसकी के0एम0एल0 फाईल प्रस्तावक विभाग द्वारा ऑन लाईन पार्ट-। में अपलोड की गई है।
2	State Government is also requested to upload the muck dumping plan duly authenticated by the concerned DFO.	वन संरक्षक, गढ़वाल वृत्त, उत्तराखण्ड, पौड़ी द्वारा अवगतनीय है कि प्रस्तावक विभाग द्वारा मक डम्पिंग योजना प्रभागीय वनाधिकारी के हस्ताक्षर उपरान्त पार्ट-। में ऑन लाईन अपलोड कर दिया गया है जिसे हार्ड प्रति में भी संलग्न कर प्रेषित किया जा रहा है। (संलग्नक-1)
3	Details of saplings shall be provided at	वन संरक्षक, गढ़वाल वृत्त, उत्तराखण्ड, पौड़ी द्वारा अवगतनीय है

	para 4 in Part II.	कि विषयगत प्रकरण में 0-10 Saplings (पौध) प्रभावित नहीं हो रहे हैं।
4	Species wise and girth wise details of trees proposed to be affected in road cutting area and, in the area, proposed for muck dumping shall be submitted, separately.	वन संरक्षक, गढ़वाल वृत्त, उत्तराखण्ड, पौड़ी द्वारा अवगतनीय है कि विषयगत प्रकरण के सिविल वन भूमि में कुल 30 वृक्ष प्रभावित हो रहे हैं, जिनका विवरण पूर्व से ही हार्ड प्रतियों में एवं पार्ट-11 में ऑन लाईन अपलोड किया गया है। मलवा डम्पिंग क्षेत्र का चयन प्रस्तावक विभाग द्वारा नाप भूमि में चयनित किया गया है जिसमें वृक्ष प्रभावित नहीं हो रहे हैं।
5	Details of alternatives examined is not found uploaded at para D (ii) (a) in part I. However, alternative alignment has been proposed in the KML file which appears to be less densc. State Government is requested to explain the reason for rejection of the same.	वन संरक्षक, गढ़वाल वृत्त, उत्तराखण्ड, पौड़ी द्वारा अवगतनीय है कि उक्त मोटर मार्ग के वैकल्पिक संरेखण में 85 वृक्षों का पातन होने एवं मार्ग की लागत बढ़ने के कारण वैकल्पिक समरेखण को नहीं लिया गया है जिसे के0एम0एल0 फाईल में हरे रंग से दर्शाया गया है।
6	Justification submitted for the construction of the road in the forest area is not found authenticated by DFO, which is required to be done.	वन संरक्षक, गढ़वाल वृत्त, उत्तराखण्ड, पौड़ी द्वारा अवगतनीय है कि प्रस्तावक विभाग द्वारा औचित्य प्रमाण-पत्र प्रभागीय वनाधिकारी से हस्ताक्षर करने के उपरान्त पार्ट-11 में ऑन लाईन अपलोड किया गया है, तथा हार्ड प्रति में भी संलग्न कर प्रेषित किया जा रहा है। (संलग्नक-2)
7	FRA certificate issued by District shall be submitted prior to the stage II approval.	वन संरक्षक, गढ़वाल वृत्त, उत्तराखण्ड, पौड़ी द्वारा अवगतनीय है कि प्रस्तावक विभाग द्वारा FRA Certificate पूर्व से ही प्रस्ताव के प्रारूप-23.3 एवं 23.4 में प्रस्ताव के साथ संलग्न किया गया है।
8	Plantation scheme of 720 trees along with KML file and map & estimate shall be submitted.	वन संरक्षक, गढ़वाल वृत्त, उत्तराखण्ड, पौड़ी द्वारा अवगतनीय है कि विषयगत प्रकरण के सापेक्ष 720 वृक्षों की योजना, मानचित्र हार्ड प्रति में तथा ऑन लाईन भी प्रेषित किये जा रहे हैं, तथा के0एम0एल0 फाईल को ऑन लाईन अपलोड करने का विकल्प पार्ट-11 एवं पार्ट-11 में न होने के कारण के0एम0एल0 फाईल सी0डी0 के माध्यम से आपको प्रेषित की जा रही है। (संलग्नक-3)



9	Tree enumeration list with a mention the date on which the counting was carried out shall be submitted.	वन संरक्षक, गढ़वाल वृत्त, उत्तराखण्ड, पौड़ी द्वारा अवगतनीय है कि वृक्षों की व्यासवार गणना सूची पार्ट-11 के पैरा 4 के (ii) में तथा Additional information detail के क्रमांक-5 में ऑन लाईन पोर्टल में दिनांक सहित अपलोड की गई है।
10	Covering letter of administrative approval shall be uploaded.	वन संरक्षक, गढ़वाल वृत्त, उत्तराखण्ड, पौड़ी द्वारा अवगतनीय है कि प्रस्तावक विभाग द्वारा आपत्ति का निराकरण पार्ट-1 के Additional information details के क्रमांक 4 में ऑन लाईन अपलोड किया गया है।

अतः प्रश्नगत प्रकरण में वन संरक्षक, गढ़वाल वृत्त, उत्तराखण्ड, पौड़ी के द्वारा प्रेषित सूचना के क्रम में वन संरक्षण अधिनियम, 1980 के अन्तर्गत यथोचित कार्यवाही करने का कष्ट करें।

संलग्न-उपरोक्तानुसार :-

भवदीय,

(आर0के0 मिश्र)

प्रमुख वन संरक्षक नोडल अधिकारी,  
वन संरक्षण, उत्तराखण्ड, देहरादून।

DRJ

संख्या : 401 / 12-1, तददिनांकित।

प्रतिलिपि निम्नलिखित को सूचनार्थ एवं आवश्यक कार्यवाही हेतु प्रेषित:-

1. वन संरक्षक, गढ़वाल वृत्त, उत्तराखण्ड, पौड़ी ।
2. प्रभागीय वनाधिकारी, गढ़वाल वन प्रभाग, पौड़ी।
3. अधिशासी अभियन्ता, निर्माण खण्ड, लो0नि0वि0, पौड़ी गढ़वाल।

(आर0के0 मिश्र)

प्रमुख वन संरक्षक नोडल अधिकारी,  
वन संरक्षण, उत्तराखण्ड, देहरादून।

DRJ