



ई, मेल :- dforudraprayag@gmail.com

फोन/ फैक्स नं० :- 01364 - 233505::

पता :- माई की मढ़ी निकट जवाडी बाईपास रुद्रप्रयाग

कार्यालय उप वन संरक्षक, रुद्रप्रयाग वन प्रभाग, रुद्रप्रयाग।

पत्रांक 1807 / 12-1C2) दिनांक 14-1- /2016::

सेवा में,

वन संरक्षक,
गढ़वाल वृत्त, उत्तराखण्ड,
पौड़ी।

विषय :- जनपद-रुद्रप्रयाग में पी0एम0जी0एस0वाई0 के अन्तर्गत जावरी से जयकण्डी मोटर मार्ग का वन भूमि हस्तान्तरण के संबंध में।

सन्दर्भ :- आपका पत्रांक-3084 / 12-1 दिनांक 13.01.2016।

महोदय,

उपरोक्त सन्दर्भित विषयक वन भूमि हस्तान्तरण प्रस्ताव में लगी आपत्तियों का बिन्दुवार निराकरण कर अधिशासी अभियन्ता, पी0एम0जी0एस0वाई0, रुद्रप्रयाग ने अपने पत्रांक-10/पी0एम0जी0एस0वाई0 (सिं0ख0) दिनांक 08.01.2016 के द्वारा ऑन लाईन इस स्तर को प्रेषित किया है, जो कि मूल में संलग्न कर महोदय की सेवा में ऑन लाईन प्रेषित है।

संलग्न:- (03 पेज)।

भवदीय

उप वन संरक्षक,

रुद्रप्रयाग वन प्रभाग, रुद्रप्रयाग।

कार्यालय
अधिशाली अभियन्ता
पी०एम०जी०एस०वाई०,सिंचाई०खण्ड,रुद्रप्रयाग।



Ph. 01364-233981
E.mail. ceemngsyudraprayag@rediffmail.com

पत्रांक 10 /पी०एम०जी०एस०वाई०(सि०ख०)/

दिनांक 8 /01/2016

सेवा में,

प्रभागीय वनाधिकारी,
रुद्रप्रयाग वनप्रभाग,
रुद्रप्रयाग।

विषय— जनपद रुद्रप्रयाग में पी०एम०जी०एस०वाई० के अन्तर्गत जावरी से जयकण्डी मोटर मार्ग का वनभूमि हस्तान्तरण प्रस्ताव के सम्बन्ध में।

महोदय,

उपरोक्त विषयक क्रम में अवगत कराना है कि उपरोक्त वनभूमि प्रस्ताव पर आपके द्वारा लम्बी गयी आपत्तियों का निराकरण करने के उपरान्त वनभूमि हस्तान्तरण प्रस्ताव आपकी सेवा में प्रेषित है (प्रति संलग्न)।

08/01/16
अधिशाली अभियन्ता
पी०एम०जी०एस०वाई० सिंचाई खण्ड,
रुद्रप्रयाग।

कार्य का नाम:- जावरी से जयकण्डी मोटर मार्ग का वनभूमि हस्तान्तरण प्रस्ताव के सम्बन्ध में।

Sl. No	Objection	Answer
1	The Geo-reference Digital map showing atleast more than 4 linear coordinates for the proposed diversion may provide.	A digital map showing more than 4 linear coordinates for the proposed diversion has been provided (map attached)
2	Information given in H of part-I is need to be reviewed.	Information given in H of part-I has been rectified.
3	The Geo-reference map showing polygen coordinates may be provide for each patches proposed for C.A	A Geo reference digital map showing polygen coordinates has been provided for each proposed C.A patches (sheet attached).

Assistant Engineer
PMGSY (I.D)
Rudraprayag

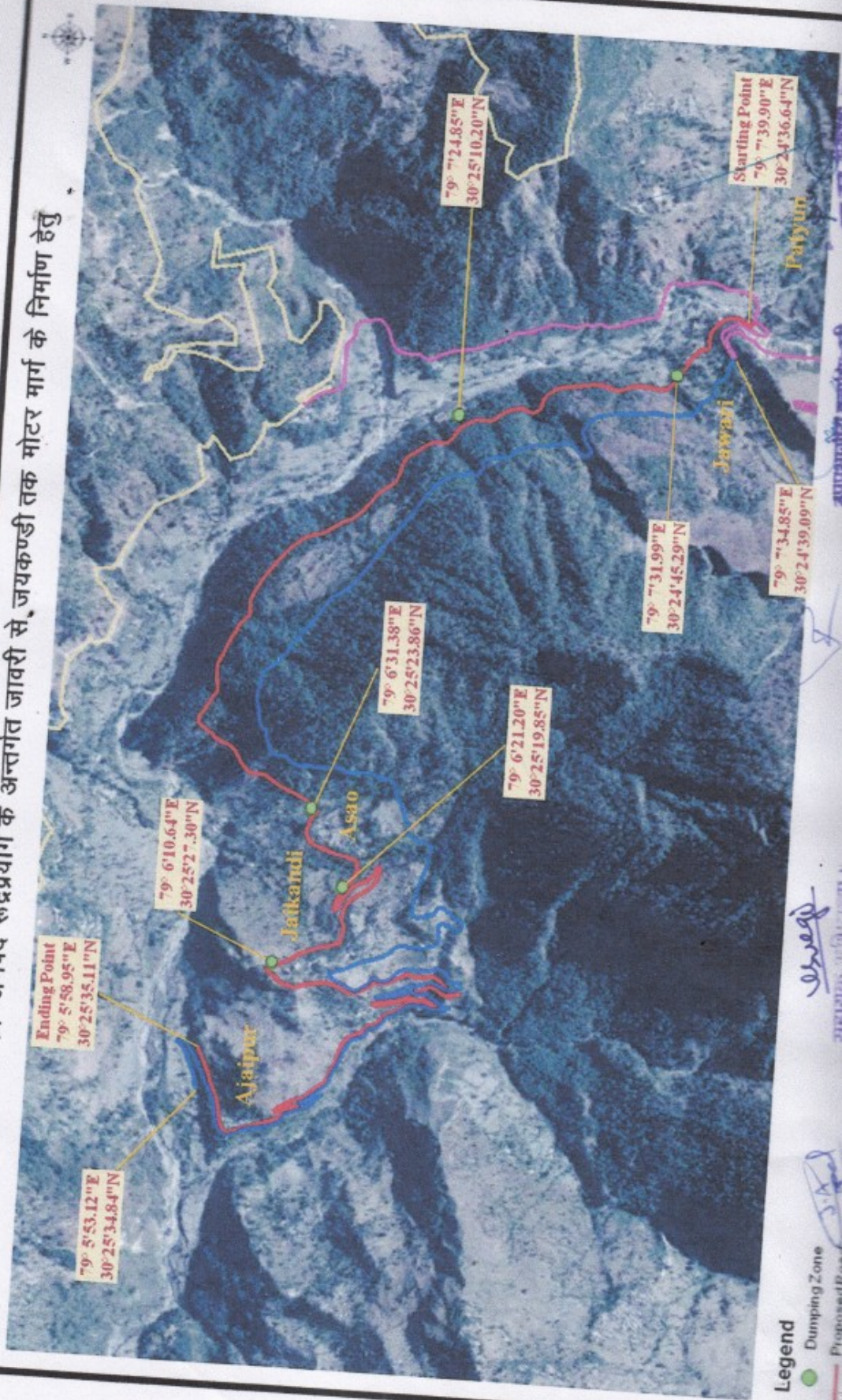

Executive Engineer
PMGSY (I.D)
Rudraprayag

डिजिटल मैप-जनपद रुद्रप्रयाग के अन्तर्गत जावरी से, जयकण्ठी तक मोटर मार्ग के निर्माण हेतु

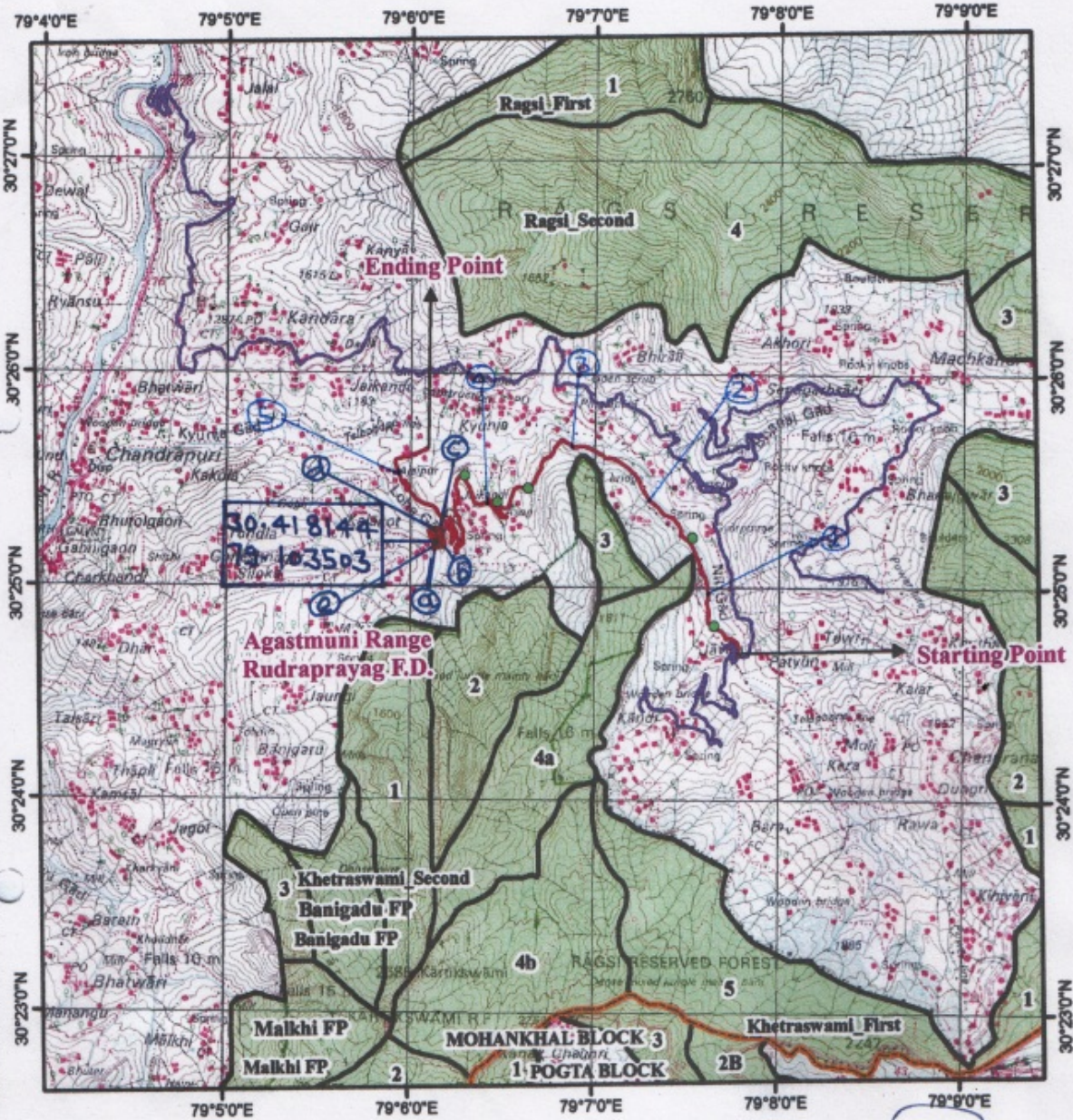

डिजिटल मैप-जनपद रुद्रप्रयाग के अन्तर्गत जावरी से जयकण्डी तक मोटर मार्ग के निर्माण हेतु

0 0.5 1 1.5 2 Km



Legend

- Muck Disposal
- Proposed_Road
- Existing_Road
- Reserve Forest
- Reserve Forest Boundary

J.A. Patel
2.E.

सहायक अभियन्ता ।
सिंचाई खण्ड (लो०नि०)।
रुद्रप्रयाग

उपप्रभागीय वनाधिकारी
चरताली उप वन प्रभाग

अधिसारी अभियन्ता
पी० एम० जी० एस० वाई
सिंचाई खण्ड, रुद्रप्रयाग

उप वन संरक्षक
उपप्रभागीय वन प्रभाग

मीटर मार्ग के जीपीएस श्रृंखला: —

(I) :- Start point : — $79^{\circ}07'39.90''E$, $30^{\circ}24'36.64''N$

(II) :- ① $79^{\circ}07'30.11''E$, $30^{\circ}24'47.54''N$

(III) :- ② $79^{\circ}07'20.93''E$, $30^{\circ}25'12.88''N$

(IV) :- ③ $79^{\circ}06'45.64''E$, $30^{\circ}25'35.78''N$

(V) :- ④ $79^{\circ}06'25.88''E$, $30^{\circ}25'21.57''N$

(VI) ⑤ $79^{\circ}5'49.08''E$, $30^{\circ}25'27.80''N$

(VII) ⑥ $79^{\circ}05'58.95''E$, $30^{\circ}25'35.11''N$ — End point

क्षति पूर्वक वृक्षाशीर्षण हेतु चिह्नित क्षेत्र के जीपीएस श्रृंखला: —

(a) :- $79^{\circ}06'12.20''E$, $30^{\circ}25'4.11''N$

(b) :- $79^{\circ}06'13.01''E$, $30^{\circ}25'7.96''N$

(c) :- $79^{\circ}06'5.74''E$, $30^{\circ}25'9.16''N$

(d) :- $79^{\circ}06'4.33''E$, $30^{\circ}25'3.42''N$

(e) :- $79^{\circ}06'7.81''E$, $30^{\circ}25'2.66''N$

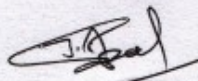
J.E.

ज.ए.
सिवाई खण्ड रुद्रप्रयाग