

कार्यालय उप वन संरक्षक, अजमेर

वन भवन, जयपुर रोड, अजमेर दूरभाष संख्या- 0145-2429796 (ऑफिस) E-Mail-def ajmer forest@rajasthan.gov.in

क्रमांक:-एफ14()एफसीए/उवसं/2022-23/ 11730

दिनांक :- 20/12/22

निमित्त,

मुख्य वन संरक्षक
अजमेर।

विषय:- Diversion of land 0.87ha. of forest land for Construction of
B.T.Road from Majewala to Pachmata Proposal no
FP/RJ/ROAD/33196/2018.

संदर्भ :- श्रीमान् मुख्य वन संरक्षक, अजमेर के ऑनलाईन आक्षेप दिनांक 06.10.
2022 के क्रम मे।

महोदय,

उपरोक्त विषयान्तर्गत संदर्भित ऑनलाईन आक्षेप को पूर्ति हेतु दिनांक 14.10.2022 को प्रयोक्ता अभिकरण को अग्रेषित किया गया था। इस क्रम मे प्रयोक्ता अभिकरण द्वारा पत्रांक 3725 दिनांक 19.12.2022 के द्वारा पांच प्रति मे इस कार्यालय को आक्षेप की पूर्ति मे दस्तावेज जमा कराये है। अतः आक्षेप की पूर्ति मे मूल चार सेट मे दस्तावेज श्रीमान् को अग्रिम आवश्यक कार्यवाही हेतु प्रेषित है। प्रयोक्ता अभिकरण द्वारा दिनांक 20.12.2022 को प्रकरण मे ऑनलाईन आक्षेप के क्रम मे अग्रेषित किया है।

संलग्न:-उपरोक्तानुसार चार मूल सेट।

भवदीय,



(सुनील चिद्री)

उप वन संरक्षक

अजमेर

दिनांक:-

क्रमांक :- सम/

प्रतिलिपि अधिशाषी अभियंता सा0नि0वि0 जिला खण्ड अजमेर को उनके पत्रांक 3725 दिनांक 19.12.2022 के क्रम मे सूचनार्थ प्रेषित हैं।

/
उप वन संरक्षक
अजमेर

कार्यालय अधिशाषी अभियन्ता सा० नि० वि० जिला-खण्ड, अजमेर

क्रमांक : 3725

दिनांक : 19.12.2022

उप वन संरक्षक
अजमेर।

विषय :- सार्वजनिक निर्माण विभाग की पंचमाता-मझेवला सड़क निर्माण के संबंध में।
प्रसंग :- आपका आक्षेप दिनांक 14.10.2022 के क्रम में।

महोदय,

उपरोक्त विषयान्तर्गत प्रासांगिक ऑनलाईन आक्षेप के क्रम में लेख है कि इस कार्यालय द्वारा मझेवला से पंचमाता तक सीसी सड़क निर्माण वन भूमि में स्वीकृति हेतु प्रस्तावित है।

आपके द्वारा लगाए गए आक्षेप के क्रम में पार्किंग का क्षेत्र ग्राम पंचायत की भूमि पर प्रस्तावित किया गया है जिसका क्षेत्राधिकार ग्राम पंचायत स्तर से ही निर्धारित होगा जिसकी ऑनलाईन मानचित्र, खसरा नक्शा मय जमाबन्दी संलग्न कर नियमानुसार अग्रिम आवश्यक कार्यवाही हेतु प्रेषित है।

संलग्न : उपरोक्तानुसार।

भवदीय



(अशोक सैनी)

अधिशाषी अभियन्ता

सा०नि०वि० जिला खण्ड, अजमेर।



PCA
E
19.12



Pachmantha
Mataji Mahewala
पचमन्था
माताजी महावेवा

MATAJI TEMPLE

सुरदासु V

Shri-aalakulimatai

At shree
Shri-dera

Aangan Bai
Pathshala, Mahewala
श्रीमती
पथशाला

Temporarily closed

Tumb Baba temple
तुम्बाबा मंदिर

Aashapura Krana
Store
आशपुरा क्राना
स्टोअर

Play Ground (Pavai)

Shri-dera
Hindu temple
श्रीदेवा
हिन्दू मंदिर

PARKING

Ajmera Basah Rd

Gram Panchayat
Sewa Kendra
ग्राम पंचायत
सेवा केंद्र

वार्ड
वार्ड नं. १
वार्ड नं. २
वार्ड नं. ३

जिला : 01 अजमेर, तहसील : 148
पुंजर, RI : 0270 कडैल, Halkas :
01006 मझेवला, गाँव : 03441 मझेवला,
Sheet No : 001
Plot No 35

Scale

Select Report

- Single Plot
 All Plots of same owner

Show Report

Show Report PDF

राजस्थान सरकार

NIC-BHUNAKSHA

जिला : अजमेर
पटवारी इकाया : मझेवला

समस्त मन्श एंड जमाबंदी (प्रतिनिधि)
तहसील : पुंजर
ग्राम : मझेवला

दिनांक : 07/09/2022 01:40:54 PM
पु. अ. नि. क्षेत्र कडैल

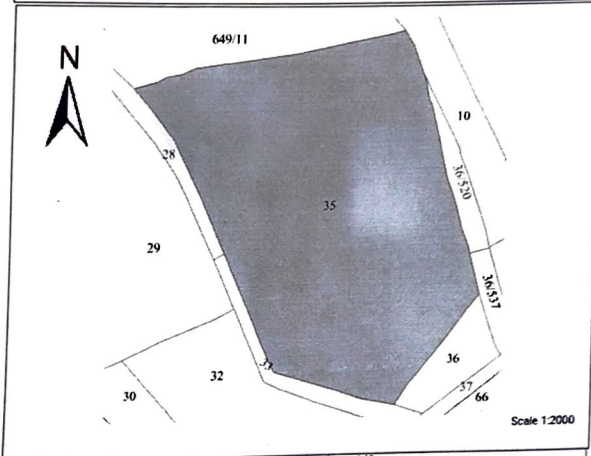

प्रकार क्षेत्र : 35 बांचकाल : 3.3300 Hectare खाला मजला : 148 पुंजर मजला क्षेत्र : 143
मुक्ति विभाग (सोमपल सभाग) : बादासी 3 [3.3300, 9.99]
1.) मजला मजला जिला : पुंजर मजला

समस्त अधिकारी के इकाया एंड मजला

- नोट :-
1. यह प्रमाण क्षेत्र धारि की जानकारी के लिए है।
 2. इसका उपयोग किसी भी न्यायालय में साक्ष्य के रूप में नहीं किया जा सकता है।
 3. प्रतिष्ठानों में संशोधन/सत्यापित प्रतिष्ठानों हेतु सम्बंधित जिला/तहसील कार्यालय में संपर्क करें। ULPIN no : null