



कार्यालय प्रभागीय वनाधिकारी, नैनीताल वन प्रभाग, नैनीताल।

E-mail: dfonainital@gmail.com

Telefax.05942-236790



पत्रांक:- 3635 / 12-1

दिनांक 17/04/2026

सेवा में,

वन संरक्षक,
दक्षिणी कुमाऊँ वृत्त,
उत्तराखण्ड, नैनीताल।

विषय:- जनपद अल्मोड़ा के विधानसभा क्षेत्र जागेश्वर के अन्तर्गत जागर से भागादेवली लिंक मोटर मार्ग के निर्माण हेतु 0.378 है० वन भूमि गैर वानिकी कार्यो हेतु लो०नि०वि० को प्रत्यावर्तन किये जाने के संबंध में।(प्रस्ताव संख्या – एफ०पी०/यू०के०/रोड/11625/2015)

संदर्भ:- अधिशासी अभियन्ता, प्रान्तीय खण्ड, लोक निर्माण विभाग अल्मोड़ा की पत्र सं०4086/7सी० दिनांक: 12.12.2025 एवं भारत सरकार पर्यावरण, वन एवं जलवायु परिवर्तन मंत्रालय क्षेत्रीय कार्यालय देहरादून का पत्र सं०.08बी०/यू०सी०पी०/09/156/2016/एफ०सी०/1378 दिनांक 29.09.2020।

महोदय,

उपरोक्त विषयक संदर्भित पत्र के क्रम में कमियों का निराकरण कर सूचना प्रेषित की जा रही है:-

S.N	Objection	Reply
1	It is seen that the State Government has submitted the reply to this office EDS dated 26.07.2016 after a period of 4 years vide letter refereed above. State Govt may submitted reason of delay in submitting the reply.	प्रस्तावक विभाग द्वारा अवगत कराया गया है कि भारत सरकार द्वारा प्राप्त आपत्ति दिनांक 26.07.2016 जो इस कार्यालय को दिनांक 31.08.2016 को प्राप्त हुयी, का निराकरण कर दिनांक 25.10.2016 को प्रभागीय वनाधिकारी नैनीताल को प्रेषित कर लिया गया था। प्रभागीय वनाधिकारी नैनीताल से पुनः दिनांक 18.01.2017 को प्रकरण पुनः आपत्तियों में प्राप्त हुआ। आपत्तियों के निराकरण हेतु कतिपय छूट गये ग्रामों से वनाधिकार अधिनियम 2006 के अंतर्गत ग्राम स्तरीय अनापत्ति उपलब्ध कराये जाने हेतु अनुरोध किया गया। किन्तु कतिपय ग्रामवासियों द्वारा मोटर मार्ग हेतु भूमि दिये जाने में विवाद किया गया। विभाग द्वारा विवाद सुलझाने के प्रयास किये जाने के उपरान्त दिनांक 25.02.2019 को अनापत्ति प्रमाण पत्र उपलब्ध कराये गये। अन्य स्तरों से भी सूचना प्राप्त हो जाने के पश्चात संकलित सूचना तैयार कर दिनांक 10.08.2020 को आपत्तियों का निराकरण किया जा सका। तदुपरान्त भारत सरकार के पत्र सं० 08 बी०/यू०सी०पी०/09/156/2016 /एफ०सी० /1378 दिनांक 29.09.2020 से 6 बिन्दुओं पर सूचनार्थे उपलब्ध कराये जाने हेतु पत्र प्राप्त हुआ। उक्त आपत्तियों के निराकरण हेतु डिजिटल मानचित्र तैयार करवाकर इस कार्यालय के पत्र सं० 937/7सी० दिनांक 12 अप्रैल 2022 से हस्ताक्षर हेतु वन क्षेत्राधिकारी नथुवाखान को प्रेषित किये गये थे। प्रपत्र प्रभागीय वनाधिकारी नैनीताल के हस्ताक्षरोपरान्त दिनांक 03.05.2024 से इस कार्यालय को प्राप्त हुये हैं वर्तमान में समस्त आपत्तियों का निराकरण कर प्रकरण अग्रिम आवश्यक कार्यवाही हेतु प्रेषित है।
2	Digital map submitted is not countersigned by DFO, State	प्रस्तावक विभाग द्वारा अवगत कराया गया है कि डिजिटल मानचित्र प्रभागीय वनाधिकारी नैनीताल से

	Government may submit/ upload the digital map duly countersigned by DFO.	प्रतिहस्ताक्षर उपरान्त ऑनलाईन पार्ट । के सैक्शन सी0 में अपलोड कर लिये गये हैं एवं हार्ड कॉपी संलग्न कर प्रेषित है।
3	As per NPV sheet rate is charged for dense forest in open forest area, which may be corrected.	एन0पी0वी0 की संशोधन धनराशि का आंकलन कर निर्धारित प्रारूप में संलग्न कर अग्रिम आवश्यक कार्यवाही हेतु प्रेषित है।
4	Tree enumeration list of 23 trees has been uploaded but entry of 21 trees has been made at para 4 in Part II. State Govt. may clarify this discrepancy and submit/ upload correct information in this regard.	प्रस्तावक विभाग द्वारा अवगत कराया गया है कि उक्त परियोजना के निर्माण से प्रभावित होने वाली वन भूमि में 23 वृक्ष एवं नाप भूमि में कुल 364 वृक्ष प्रभावित हो रहे हैं।
5	State Government may check the feasibility of the transplantation of the tree falling in 0- 10 cm and 10-20 cm dia class as mentioned by CF in his SIR.	पर्वतीय वन क्षेत्रों में 0-10 सेमी एवं 10-20 सेमी व्यास वर्ग के वृक्षों/पौधों का प्रत्यारोपण तकनीकी, पारिस्थितिक तथा व्यावहारिक दृष्टि से उपयुक्त नहीं है। क्योंकि इस व्यास वर्ग के पौधों की जड़ प्रणाली पूर्ण विकसित नहीं होती है। प्रत्यारोपण के दौरान जड़ों को क्षति पहुँचती है। पर्वतीय क्षेत्रों में तीव्र ढाल, पथरीली भूमि एवं सीमित पहुँच के कारण पौधों को सुरक्षित रूप से उखाड़ना एवं स्थानान्तरित करना अत्यंत कठिन एवं जोखिमपूर्ण होता है तथा पर्वतीय क्षेत्रों में प्रत्यारोपण की प्रक्रिया (उखाड़ना, परिवहन, पुनःरोपण) अत्यधिक खर्चीली होती है साथ ही छोटे पौधे तापमान, नमी एवं हवा के प्रति अत्यधिक संवेदनशील होते हैं। स्थान परिवर्तन के बाद विशेष रूप से कठिन पर्वतीय पर्यावरण में आसानी से अनुकूलित नहीं हो पाते, जिससे इनके जीवित रहने की संभावना अत्यंत कम हो जाती है।
6	The state government should also upload the status of the village to be benefited and the available road network on the KML file mentioned in online paragraph C (ii) (b), Part I.	प्रस्तावक विभाग द्वारा अवगत कराया गया है कि के0एम0एल0 फाईल पार्ट । के सैक्शन सी0 में अपलोड कर ली गयी है।

अतः अनुरोध है कि प्रकरण में अपने स्तर से अग्रेत्तर आवश्यक कार्यवाही करने की कृपा करें।

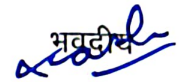

(आकाश गंगवार)
प्रभागीय वनाधिकारी
नैनीताल वन प्रभाग नैनीताल।

पत्रांक 3 / उक्तदिनांकित।

प्रतिलिपि अधिशासी अभियन्ता, प्रान्तीय खण्ड, लो0नि0वि0 अल्मोड़ा को आपके पत्र के क्रम में सूचनार्थ एवं आवश्यक कार्यवाही हेतु प्रेषित।

(आकाश गंगवार)
प्रभागीय वनाधिकारी
नैनीताल वन प्रभाग नैनीताल।

प्रारूप-50

परियोजना का नाम:- जनपद नैनीताल के विधानसभा क्षेत्र जागेश्वर से गागादेवली लिंक मोटर मार्ग निर्माण कार्य।

एन0पी0वी0 की धनराशि का आंकलन

प्रमाणित किया जाता है कि भारत सरकार, पर्यावरण एवं वन मंत्रालय, नई दिल्ली के आदेश संख्या: 5-3/2011- एफ0सी0 (Vol-I) दिनांक 06.01.2022 में उल्लेखित व्यवस्था के अनुसार आवेदित वन भूमि हेतु एन0पी0वी0 की देयता निम्नानुसार है:-

1. ईको-क्लास श्रेणी	5
2. हरियाली का घनत्व	0.1
3. एन0पी0वी0 की दर प्रति है0	रु.10,05,210.00
4. आवेदित वन भूमि का क्षेत्रफल	0.378
5. कुल देय एन0पी0वी0 की धनराशि	रु.3,79,969.00

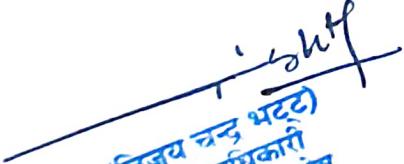
(विजय चन्द्र भट्ट)
वन क्षेत्राधिकारी
उत्तरी गौला वन क्षेत्र
नथुवाखान नैनीताल

मुख्य प्रभागीय वनाधिकारी (मू)
नैनीताल वन प्रभाग नैनीताल
नैनीताल

प्रभागीय वनाधिकारी
नैनीताल वन प्रभाग नैनीताल।



कार्यालय अधिशासी अभियन्ता,
प्रान्तीय स्वण्ड लोक निर्माण विभाग अल्मोडा



पंजीकृत

Office of the Executive Engineer , PWD, Almora Uttarakhand

E-mail :cepalmora@rediff.com

पत्रांक 4086/7 सी0

दिनांक 12 दिसम्बर 2025

सेवा में,

प्रभागीय वनाधिकारी,
नैनीताल वन प्रभाग,
नैनीताल।

विषय:

जनपद अल्मोडा के विधानसभा क्षेत्र जागेश्वर के अंतर्गत जागर से भोंगादेवली लिंक मोटर मार्ग के निर्माण हेतु 0.378 है0 वन भूमि का गैर वानिकी कार्यों हेतु लोक निर्माण विभाग को प्रत्यावर्तन किये जाने के संबंध में। (प्रस्ताव सं0 एफ0पी0/यू0के0/रोड/11625/2015)

संदर्भ:

भारत सरकार पर्यावरण, वन एवं जलवायु परिवर्तन मंत्रालय क्षेत्रीय कार्यालय देहरादून का पत्र सं0 08बी0/यू0सी0पी0/09/156/2016/एफ0सी0/1378 दिनांक 29.09.2020

महोदय,

उपरोक्त विषयक अवगत कराना है कि इस कार्यालय का पत्रांक 1385/7सी दि0 03/07/2024 से पूर्व में भी इंगित कमियों का निराकरण कर प्रेषित किया गया था वर्तमान में पुनः प्रेषित किया जा रहा है ।

S.N	Objection	Reply
1	It is seen that the State Government has submitted the reply to this office EDS dated 26.07.2016 after a period of 4 years vide letter refereed above. State Govt may submitted reason of delay in submitting the reply.	भारत सरकार द्वारा प्राप्त आपत्ति दिनांक 26.07.2016 जो इस कार्यालय को दिनांक 31.08.2016 को प्राप्त हुयी, का निराकरण कर दिनांक 25.10.2016 को प्रभागीय वनाधिकारी नैनीताल को प्रेषित कर लिया गया था। प्रभागीय वनाधिकारी नैनीताल से पुनः दिनांक 18.01.2017 को प्रकरण पुनः आपत्तियों में प्राप्त हुआ। आपत्तियों के निराकरण हेतु कतिपय छूट गये ग्रामों से वनाधिकार अधिनियम 2006 के अंतर्गत ग्राम स्तरीय अनापत्ति उपलब्ध कराये जाने हेतु अनुरोध किया गया। किन्तु कतिपय ग्रामवासियों द्वारा मोटर मार्ग हेतु भूमि दिये जाने में विवाद किया गया। विभाग द्वारा विवाद सुलझाने के प्रयास किये जाने के उपरान्त दिनांक 25.02.2019 को अनापत्ति प्रमाण पत्र उपलब्ध कराये गये। अन्य स्तरों से भी सूचना प्राप्त हो जाने के पश्चात संकलित सूचना तैयार कर दिनांक 10.08.2020 को आपत्तियों का निराकरण किया जा सका । तदुपरान्त भारत सरकार के पत्र सं0 08 बी0/यू0सी0पी0/09/156/2016 /एफ0सी0 /1378 दिनांक 29.09.2020 से 6 बिन्दुओं पर सूचनायें उपलब्ध कराये जाने हेतु पत्र प्राप्त हुआ। उक्त आपत्तियों के निराकरण हेतु डिजिटल मानचित्र तैयार करवाकर इस

	प्रमाणपत्र का पत्र सं० 937/7सी० दिनांक 12 अप्रैल 2022 से हस्ताक्षर हेतु वन क्षेत्राधिकारी नथुवाखान को प्रेषित किये गये थे। प्रपत्र प्रभागीय वनाधिकारी नैनीताल के हस्ताक्षरोंपरान्त दिनांक 03.05.2024 से इस कार्यालय को प्राप्त हुये हैं वर्तमान में समस्त आपत्तियों का निराकरण कर प्रकरण अग्रिम आवश्यक कार्यवाही हेतु प्रेषित है।	
1	Digital map submitted is not countersigned by DFO, State Government may submit/ upload the digital map duly countersigned by DFO.	डिजिटल मानचित्र प्रभागीय वनाधिकारी नैनीताल से प्रतिहस्ताक्षर उपरान्त ऑनलाईन पार्ट I के सैक्शन सी० में अपलोड कर लिये गये हैं एवं हार्ड कॉपी संलग्न कर प्रेषित है।
3	As per NPV sheet rate is charged for dense forest in open forest area, which may be corrected.	यह बिन्दु वन विभाग से संबंधित है।
4	Tree enumeration list of 23 trees has been uploaded but entry of 21 trees has been made at para 4 in Part II. State Govt. may clarify this discrepancy and submit/ upload correct information in this regard.	उक्त परियोजना के निर्माण से प्रभावित होने वाली वन भूमि में 23 वृक्ष एवं नाप भूमि में कुल 364 वृक्ष प्रभावित हो रहे हैं।
5	State Government may check the feasibility of the transplantation of the tree falling in 0- 10 cm and 10-20 cm dia class as mentioned by CF in his SIR.	यह बिन्दु वन विभाग से संबंधित है।
6	The state government should also upload the status of the village to be benefited and the available road network on the KML file mentioned in online paragraph C (ii) (b), Part I.	के०एम०एल० फाईल पार्ट I के सैक्शन सी० में अपलोड कर ली गयी है।

अतः अनुरोध है कि प्रकरण में अपने स्तर से अग्रेत्तर आवश्यक कार्यवाही करने की कृपा करें।

पत्रांक 486/7सी०

ob

तददिनांकित

भवदीय

अधिसासी अभियन्ता,
प्रान्तीय खण्ड, लो०नि०वि०, अल्मोड़ा।

प्रतिलिपि- सहायक अभियन्ता(षष्टम), प्रा०ख०, लो०नि०वि०, अल्मोड़ा को सूचनार्थ एवं आवश्यक कार्यवाही हेतु प्रेषित।

or

अधिसासी अभियन्ता,
प्रान्तीय खण्ड, लो०नि०वि०, अल्मोड़ा।

जनपद अल्मोड़ा के विधानसभा क्षेत्र जागेश्वर के अंतर्गत जागर से गोंगादेवली लिंक
मोटर मार्ग लम्बाई 3.00 कि०मी०

0 0.102 0.4 0.8 Kilometers

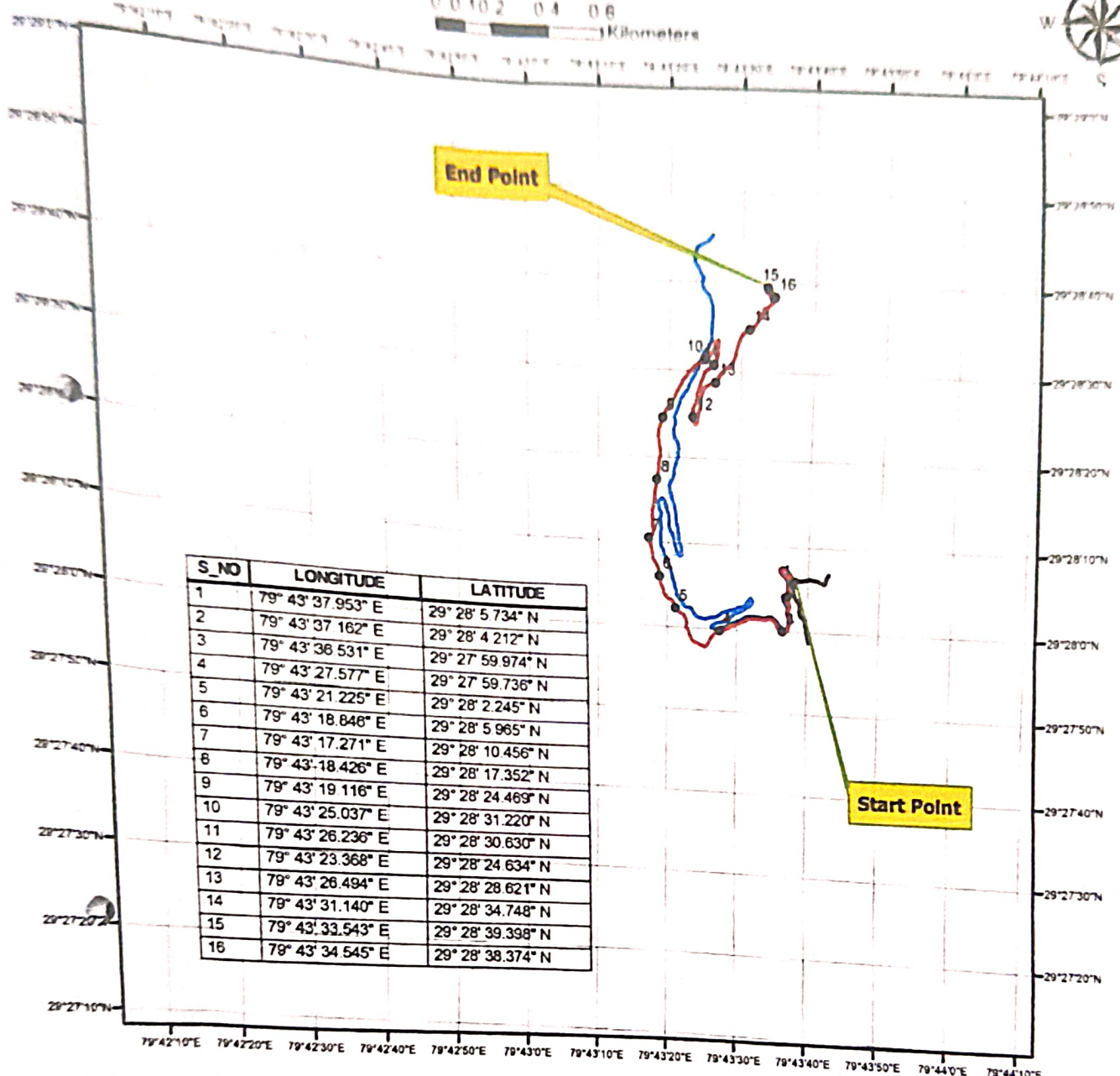

S_NO	LONGITUDE	LATITUDE
1	79° 43' 37.953" E	29° 28' 5.734" N
2	79° 43' 37.162" E	29° 28' 4.212" N
3	79° 43' 36.531" E	29° 27' 59.974" N
4	79° 43' 27.577" E	29° 27' 59.736" N
5	79° 43' 21.225" E	29° 28' 2.245" N
6	79° 43' 18.848" E	29° 28' 5.965" N
7	79° 43' 17.271" E	29° 28' 10.456" N
8	79° 43' 18.426" E	29° 28' 17.352" N
9	79° 43' 19.116" E	29° 28' 24.469" N
10	79° 43' 25.037" E	29° 28' 31.220" N
11	79° 43' 26.236" E	29° 28' 30.630" N
12	79° 43' 23.368" E	29° 28' 24.634" N
13	79° 43' 26.494" E	29° 28' 28.621" N
14	79° 43' 31.140" E	29° 28' 34.748" N
15	79° 43' 33.543" E	29° 28' 39.398" N
16	79° 43' 34.545" E	29° 28' 38.374" N

Legend

- GPS
- Proposed Road
- Alternate Road
- Existing MR

(Signature)
वन क्षेत्र अधिकारी
दरारी गौला वन दफ्त नमुवाबान
देवीताल वन प्रभाग

(Signature)
अधिसारी अभियन्ता
प्रान्तीय सफ्ट. लीडिंग विंग
अल्मोड़ा

(Signature)
प्रान्तीय वनाधिकारी
देवीताल वन प्रभाग, देवीताल

Office
 cepdair
 1062

नपद अल्मोड़ा के विधानसभा क्षेत्र जागेश्वर के अंतर्गत जागर से माँगादेवली लिंक
 मोटर मार्ग लम्बाई 3.00 कि०मी०

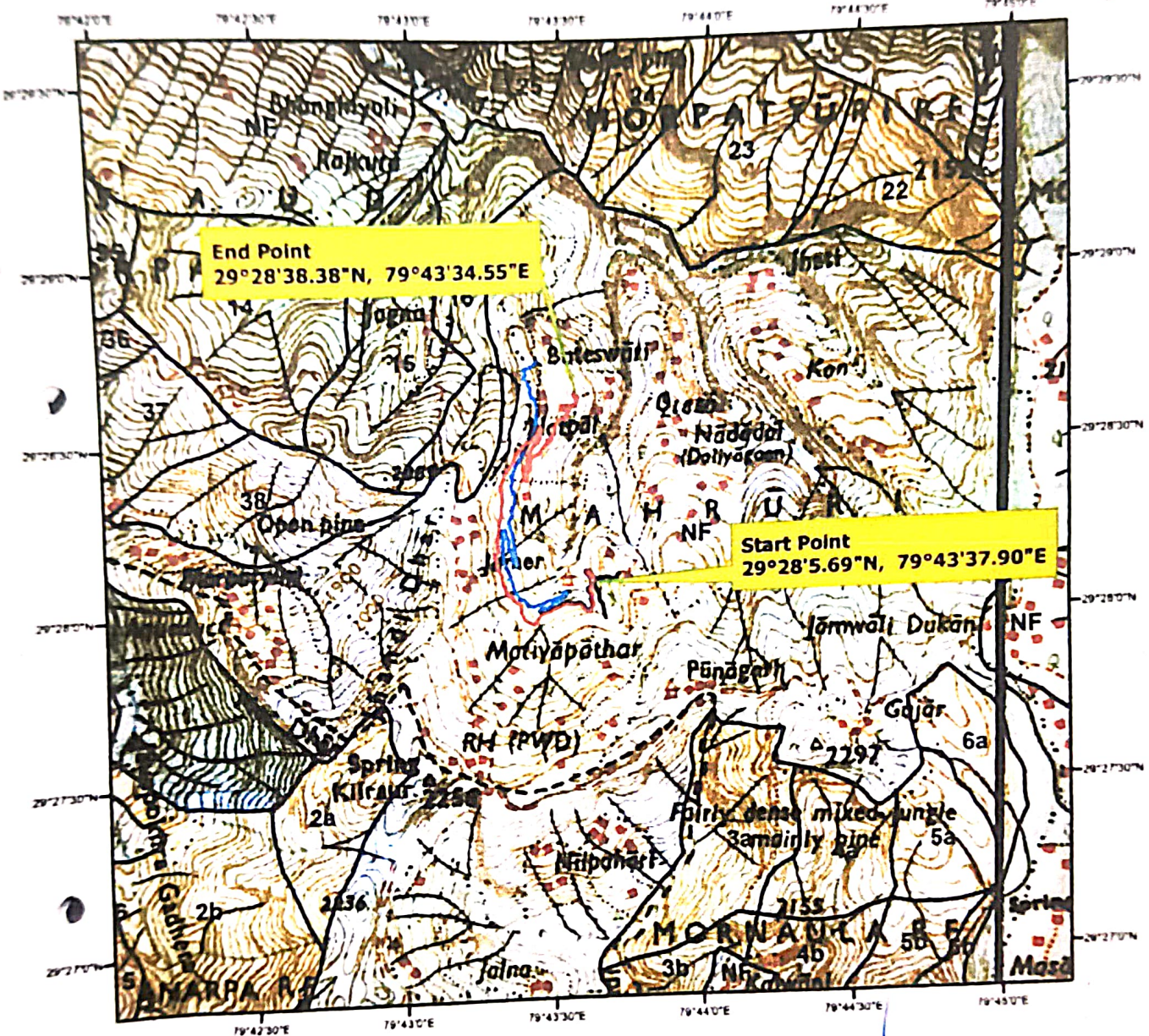
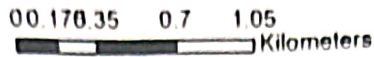

End Point
 29°28'38.38"N, 79°43'34.55"E

Start Point
 29°28'5.69"N, 79°43'37.90"E

Legend

- Proposed Road
- Alternate Road
- Existing MR

DE
 वन क्षेत्र अधिकारी
 नगरपाली चौक नव नववाला
 नैनीताल नैनीताल

अधिसारी अधिसूचना
 प्राणीय खण्ड, लो० गि० वि०
DM अल्मोड़ा

प्रमोदप्रसाद
 वन प्रभु, नैनीताल