

कार्यालय प्रभागीय वनाधिकारी, अल्मोड़ा वन प्रभाग, अल्मोड़ा

दूरभाष : 05962.230065 फ़ैक्स: 05962.232182 ई-मेल almoraforestdivision@rediffmail.com

पत्रांक 1945 / 12-1(2) दिनांक 7-10-2015 अल्मोड़ा

सेवा में,

वन संरक्षक,
उत्तरी कुमौऊ वृत्त,
उत्तराखण्ड, अल्मोड़ा

विषय :- गजार से क्वैराली मोटर मार्ग निर्माण (प्रस्ताव संख्या 11370/2015)

संदर्भ :- आपकी पत्र संख्या 586/12-1/दि0 17-08-2015

महोदय,

संदर्भित पत्र के क्रम में लगाई गई आपत्तियों का बिन्दुवार निराकरण प्रस्तावक विभाग के पत्र संख्या 734/व0भू0/पी0एम0जी0एस0वाई/2015/दिनांक 28-09-2015 से बिन्दु संख्या 1 से 10 तक की प्रस्तुत की गई है तथा बिन्दु संख्या 11, 12 की सूचना इस कार्यालय से प्रस्तुत की जा रही है। सम्पूर्ण सूचना निम्न प्रकार है :-

1. Short Narrative of Project सम्पूर्ण सूचनाओं सहित प्रस्तुत किया जा रहा है।
2. भूमि का प्रत्यावर्तन - भूमि स्थायी रूप से अधिग्रहीत की जायेगी।
3. ऑनलाइन आवेदन श्री आर0 एल0 साह सहायक अभियन्ता द्वारा किया गया है। आथोराईजेशन पत्र श्री आर0एल0 साह सहायक अभियन्ता को प्रस्तुत किया जा रहा है।
4. Component wise Break up प्रस्तुत किया जा रहा है।
5. Cost-Benefit Analysis में Quantity भी सम्मिलित कर प्रस्तुत किया जा रहा है।
6. Ownership proof के लिए खतौनी, MOU के लिए संयुक्त निरीक्षण रिपोर्ट तथा Non encumbrance के लिए जिलाधिकारी का पत्र प्रस्तुत किया जा रहा है।
7. Geo reference digital map में C.A की एरिया का Polygon में चार बिन्दुओं के Geo-coordinate दर्शाकर प्रस्तुत किया जा रहा है।
8. Suitability certificate for C.A. D.F.O. से हस्ताक्षर कराकर प्रस्तुत किया जा रहा है।
9. Ownership details of the area indentified for muck dumping प्रस्तुत किया जा रहा है।
10. प्रस्तावित परियोजना में वन भूमि में प्रभावित होने वाले कुल 296 वृक्षों को पुनः पार्ट- II के कॉलम संख्या 4 में अंकित कर दिया गया है और 0-10 व्यास वर्ग के 42 वृक्षों को पृथक से अंकित किया गया है तथा नाप भूमि में प्रभावित होने वाले कुल 19 वृक्षों को भी पृथक कर दिया गया है।
11. उक्त परियोजना में प्रभावित होने वाले 296+42= 338 वृक्षों के अनुसार पुनः घनत्व 0.4 अंकित कर दिया गया है।

सूचना सेवा में प्रेषित।

संलग्न :- यथोपरि

भवदीय

प्रभागीय वनाधिकारी
अल्मोड़ा वन प्रभाग, अल्मोड़ा

प्रारूप-50

परियोजना का नाम- जनपद अल्मोड़ा में प्रधानमंत्री ग्राम सड़क योजना के अन्तर्गत गजार से क्वैराली मोटर मार्ग का निर्माण (लम्बाई 7.900 कि०मी०)।

एन०पी०वी० की धनराशि का आंकलन

प्रमाणित किया जाता है कि भारत सरकार, पर्यावरण एवं वन मंत्रालय, नई दिल्ली के आदेश संख्या 5-3/2007-एफ०सी० दिनांक 05-02-2009 में उल्लिखित व्यवस्था के अनुसार आवेदित वन भूमि हेतु एन०पी०वी० की देयता निम्नानुसार है :-

1. ईको-क्लास श्रेणी.....V.....
2. हरियाली का घनत्व.....A
3. एन०पी०वी० की दर प्रति हे०.....8,45,500/-
4. आवेदित वन भूमि का क्षेत्रफल.....5.310 हे०
5. कुल देय एन०पी०वी० की धनराशि.....4,4,86,950/- (चौकालिवा लाख, चिन्नीस हजार नौ सौ पचास काब)

ह०/-
प्रभागीय वनाधिकारी प्रभाग, वनाधिकारी,
अल्मोड़ा वन प्रभाग, अल्मोड़ा

प्र. प्रभागीय वनाधिकारी
अल्मोड़ा वन प्रभाग अल्मोड़ा

अनुभाग अधिकारी
जौरासी वन क्षेत्र (अल्मोड़ा)
वन क्षेत्र अधिकारी,
जौरासी रेंज
अल्मोड़ा वन प्रभाग

कार्यालय अधिशासी अभियन्ता,
पी०एम०जी०एस०वाई०खण्ड, लोक निर्माण विभाग,
(अपूर्वा होटल, रानीखेत रोड) द्वाराहाट (अल्मोडा)

दूरभाष नं०-05966-244171

Email Id :- eepmgsydwarahat@rediffmail.com

पत्रांक:- 734/ब.भू. /पी०एम०जी०एस०वाई०/2015
सेवा में,

दिनांक:- 28/09/2015

प्रभागीय वनाधिकारी,
अल्मोडा वन प्रभाग,
अल्मोडा।

विषय :- गजार से क्वैराली मोटर मार्ग निर्माण प्रस्ताव सं० 11370/2015 में नोडल अधिकारी की आपत्तियों का निराकरण के सम्बन्ध में।

सन्दर्भ :- आपका पत्रांक R-I 909/ 12-1 (2) दिनांक 19.08.2015
महोदय,

उपरोक्त विषयक सन्दर्भित पत्र के कम में नोडल अधिकारी द्वारा प्रस्ताव में लगाई गई आपत्तियों का निम्नवत बिन्दुवार निराकरण कर अग्रिम कार्यवाही हेतु प्रेषित किया जा रहा है।

1. Short Narrative of Project सम्पूर्ण सूचनाओं सहित प्रस्तुत किया जा रहा है।
2. भूमि का प्रत्यावर्तन-
3. आनलाइन आवेदन श्री आर० एल० साह सहायक अभियन्ता द्वारा किया गया है। आथोराईजेशन पत्र श्री आर० एल० साह सहायक अभियन्ता का प्रस्तुत किया जा रहा है।
4. Component wise Break up प्रस्तुत किया जा रहा है।
5. Cost-Benefit Analysis में Quantity भी सम्मिलित कर प्रस्तुत किया जा रहा है।
6. Ownership proof के लिए खतौनी, MOU के लिए संयुक्त निरीक्षण रिपोर्ट तथा Non encumbrance के लिए जिलाधिकारी का पत्र प्रस्तुत किया जा रहा है।
7. Geo reference digital map में C.A की एरिया का Polygon में चार बिन्दुओं के Geo-cordinate दर्शाकर प्रस्तुत किया जा रहा है।
8. Suitability certificate for C.A. D.F.O. से हस्ताक्षर कराकर प्रस्तुत किया जा रहा है।
9. Ownership details of the area identified for muck dumping प्रस्तुत किया जा रहा है।
10. पार्ट-II में 310 वृक्ष 30 सेमी० व्यास वर्ग से अधिक के दर्शाये गये हैं, जबकि वन भूमि में उक्त व्यास वर्ग के 228 वृक्ष ही प्रभावित हो रहे हैं। अतः पार्ट-II अपने स्तर से संशोधित करने की कृपा करें साथ ही 10 सेमी० और अधिक के व्यास वर्ग के 296 वृक्ष दर्शाये गये हैं, जबकि वृक्षों की गणना में दस व्यास वर्ग के वृक्षों की संख्या 110 है। कृपया इसे भी संशोधित करने का कष्ट करें।
11. उक्त बिन्दु भी आपसे ही सम्बन्धित है। कृपया संशोधित करने का कष्ट करें।

भवदीय,

अधिशासी अभियन्ता,
पी०एम०जी०एस०वाई० खण्ड,
लोक निर्माण विभाग,
द्वाराहाट (अल्मोडा)

पत्रांक:- /पी०एम०जी०एस०वाई०/2015 दिनांक:-

प्रतिलिपि :-1.सहायक अभियन्ता, प्रथम पी०एम०जी०एस०वाई० खण्ड लो०नि०वि० द्वाराहाट को आवश्यक कार्यवाही हेतु प्रेषित।

अधिशासी अभियन्ता,
पी०एम०जी०एस०वाई० खण्ड,
लोक निर्माण विभाग.

A Short Narrative & importance of the Project

भारत सरकार की प्रधानमंत्री ग्राम सड़क योजना के अन्तर्गत वर्तमान में 250 से अधिक आबादी को जोड़ने का लक्ष्य निर्धारित किया गया है। उक्त परियोजना ग्राम क्वैराली वल्ली जिसकी आबादी 304 है, जो अभी तक सड़क यातायात से असंयोजित है, को संयोजित करने हेतु प्रस्तावित की गयी है। ग्राम क्वैराली वल्ली जो लक्षित बसावट है को जोड़ने में मध्यवर्ती बसावट कोटयू भी जिसकी आबादी 94 है भी लाभान्वित हो रही है। उक्त योजना से कुल 398 जनसंख्या लाभान्वित हो रही है। क्वैराली वल्ली बसावट चौखुटिया-जौरासी जो कि पूर्व निर्मित मार्ग है के गजार नामक स्थान से जोड़ा जाना प्रस्तावित है। संयोजन हेतु प्रस्तावित आबादी पूर्व निर्मित मार्ग से उच्च तल पर स्थित है तथा उक्त बसावट के निवासियों की निकटतम मण्डी एवं शिक्षण एवं चिकित्सा संस्थान चौखुटिया ही है ग्रामवासी चौखुटिया से निकटतम दूरी वाले मार्ग से जुड़ना चाहते हैं। इसलिए उक्त बसावट की संयोजकता चौखुटिया से निकटतम दूरी पर स्थित चौखुटिया, जौरासी मोटर मार्ग के गजार नामक स्थान से प्रस्तावित की गयी है। क्वैराली बसावट के चारों ओर जंगल ही स्थित है, अतः अन्य कोई भी ऐसा वैकल्पिक मार्ग उपलब्ध नहीं है, जिसमें वन संपदा को पूर्ण रूप से बचाया जा सके।

वर्तमान में ग्राम क्वैराली के निवासी मोटर मार्ग से 06 किमी० पैदल चलकर मोटर हैड तक पहुँचते हैं तथा उत्पादित कृषि उपज को हैडलोड द्वारा ही मोटर मार्ग तक पहुँचाते हैं, अस्वस्थता की स्थिति में चिकित्सा उपचार हेतु 06 किमी० पैदल या हैडलोड द्वारा ही लाया जाता है यदि यह सड़क योजना निर्मित हो जावे तो ग्रामीणों को उत्पादित कृषि उपजों को मण्डियों तक पहुँचाने में सुगमता होगी तथा चिकित्सा एवं शिक्षा हेतु सड़क यातायात उपलब्ध हो जायेगा। जिससे इस क्षेत्र के निवासियों के जीवन स्तर एवं आर्थिक स्थिति में सुधार आयेगा साथ ही रोजगार के अवसर भी प्राप्त होंगे।

प्रस्तावित समरेखन के प्रारम्भिक स्थान में सिविल वन भूमि तथा मध्यवर्ती ग्राम कोटयू में नाप भूमि तथा अन्त में ग्राम क्वैराली की नाप भूमि है शेष लम्बाई में सिविल वन भूमि आ रही है, सम्पूर्ण मार्ग की लम्बाई 7.90 किमी० में कुल नाप भूमि 1.80 हैक्टेयर तथा सिविल वन भूमि 5.31 हैक्टेयर प्रभावित हो रही है। रिजर्व वन भूमि एवं वन पंचायत भूमि शून्य हैक्टेयर है। प्रस्तावित परियोजना से सिविल सोयम भूमि में 228 वृक्ष चीड के प्रभावित हो रहे हैं तथा नाप भूमि में चीड के 10 वृक्ष प्रभावित हो रहे हैं।

मार्ग के निर्माण के लिए 02 समरेखनों पर विचार किया गया है। समरेखन नं० 1 जो लाल रंग से प्रदर्शित है में वन संपदा को अपेक्षाकृत कम हानि हो रही है तथा भविष्य में भूस्खलन होने की सम्भावना न्यूनतम है जबकि समरेखन नं० 2 में अपेक्षाकृत अधिक वन भूमि प्रभावित हो रही है तथा समरेखन अस्थिर भू-भाग से गुजर रहा है। जिसमें भूस्खलन की सम्भावना अधिक है।

अतः समरेखन संख्या 01 में प्रस्ताव गठित कर वन संरक्षण अधिनियम 1980 के तहत भूमि प्रत्यावर्तन हेतु प्रस्ताव प्रेषित है।

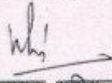
सहायक अभियन्ता,
पी०एम०जी०एस०वाई० खण्ड,
लोक निर्माण विभाग,
द्वाराहाट (अल्मोडा)

अधिसासी अभियन्ता,
पी०एम०जी०एस०वाई० खण्ड,
लोक निर्माण विभाग,
द्वाराहाट (अल्मोडा)
पी०एम०जी०एस०वाई० खण्ड

प्रारूप-1

Mr. R.L. Sah, Assistant Engineer PMGSY Div. PWD Dwarahat is hereby authorised to upload the Land Transfer Proposal regarding **Gajar to Kwaralli Motor Road** of the Rural Development Department on the Government of India portal **www.forestclearance.nic.in** on behalf of the B.R. Tamta, Executive Engineer, PMGSY Div. PWD Dwarahat (Almora) UK.

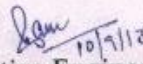
10/11/18
Executive Engineer
PMGSY Div. PWD Dwarahat
अधिशारी अभियन्ता
पीएमजीएसवाई खण्ड
लोक निर्माण विभाग
द्वाराहाट (अल्मोड़ा)

Name of work :- Construction of Gajar to Qwarali motor road in district Almora, Block Chaukhtia (UK)

Para No.4 :- B-2.4 Part-I

Component Wise Break Up

Sl.No.	Component	Forest Land (Ha.)	Non Forest Land (Ha)
1	Area of actual road cutting in 7.00 m width	4.13	1.40
2	Area diverted but no cutting involved in 2.00 width	1.18	0.40
3	Additional area for Muck dumping	0.00	0.22
	Total	5.31	2.02

Shamo
 अधिशाही अभियन्ता
 विभागाध्यक्ष
 DWARAHAT विभाग
 द्वाराहाट (अल्मोड़ा)

प्रारूप-29

(5.00 हे० से अधिक के प्रकरणों में लागू)

Cost Benefit Ratio calculation Performa

Name of the project –

Construction of Gazar To Qwarli Motor Road in Chaukhtia Block Distt. Almora Under PMGSY.

SL. No.	Particulars	Amount in lakhs	Remark
1	Total cost (Investment incurred)		
(A)	Construction cost of the project:- 7.900 Km. @ 70.00 Lac/Km.	553.00	
(B)	N.P.V. Amount to be deposited:- 5.31 ha. @ 8.45 lac /Hect.	44.87	
(D)	Substitute/Alternative Plantation Cost to be Deposited:- 10.62 hect @ 143000.00 per Hect.	15.19	
(E)	Other cost if any:- 5.31 hect. @ 3.50 Lac/Hect. Road side plantation as per DFO Estimate	18.58	
	Grand Total	631.64	
2	Benefits (Taking age 100 year)	Estimated Cost /yearly	Total benefit during the life of the created development
2.1	i. Direct Economic Benefits		
	a. Form Fruits & Vegetables :- 165 Qtl. @ Rs. 3000/Qtl	4.95	495.00
	b. Form Dairy Products :- Milk 10000 Ltr. @ Rs. 30/ltr	3.00	300.00
	c. From Crops :- Food Grain 100 Qtl @ Rs. 2500/Qtl	2.50	250.00
	Total direct benefits		1045.00
2.2	ii. Social Benefits		
	a. From Health & Education:- Population 404 X 1200	4.85	485.00
	Total social benefits		485.00
2.3	iii. Ecological Benefits		
	a. From Environmental protection :- Population 404 X 2500	10.10	1010.00
	Total ecological benefits		1010.00
2.4	Other Benefits(if any)	-	-
	Total benefits	-	-
	Grand Total Benefits		2540.00

अधिसारी अभियन्ता
पी०एस०एम०एच० खण्ड
प्रयोजनकारी विभाग

प्रारूप-29.1

Parameter for Evaluation of loss of Forests

Name of the project - Construction of Gazar To Qwarli Motor Road in Chaukhtia Block Distt. Almora Under PMGSY.

Nature of Proposal :- Road work

Sl.no.	Parameters	Details
1	Loss of Value of timber, fuelwood and minor forest produce on an annual basis, including loss of man hours per annum of people who derived there livelihood and wage from the harvest of these commodities	In 7.900 Km. Length of Road Total No. of Trees 366 are effected compensatory plantation recover the losses in Future.
2	Loss of animals husbandry productivity including loss of fodder	In 1.800 hect. Naap Land has nominal Losses for animal grass food.
3	Cost of human resettlement	Nil
4	Loss of public facilities and administrative infrastructure (Roads, Buildings, Schools, Dispensaries, Electric lines, Railways etc.) on which would require forest land if these facilities were diverted due to the project.	Nil
5	Environmental losses:(Soil erosion, effect on hydrological cycle, wildlife habitat, microclimate upsetting of ecological balance.)	Nil
6	Suffering to oustees	Nil

अधियासी अभियन्ता
को/सो/डी/ए/स/वाई/० खण्ड
प्रयोक्ता एजेन्सी
द्वाराहाट (अल्मोड़ा)

Parameter for Evaluation of Benefit, not withstanding loss of Forests

Name of the project - Construction of Gazar To Qwarli Motor Road in Chaukhtia Block Distt. Almora Under PMGSY.

Nature of Proposal :- Road work

Sl.no.	Parameters	Details
1	Increase in productivity attributable to the specific project	Road Construction will provide the employment to local public & also give the transportation facility.
2	Benefits to economy	Road side shops benefited and public will get employment.
3	No. of population benefited.	404
4	Employment potential.	Local public will get advantage.
5	Cost of acquisition of facility on non forest land wherever feasible.	Naap Land 1.800 hect. @ 10.00 Lac per hect. i.e. 18.00 lac.
6	Loss of (a) agricultural & (b) animal, husbandry production due to diversion of forest land.	Nil
7	Cost of rehabilitating the displaced persons as different from compensatory amounts given for displacement.	Rehabilitation not required.
8	Cost of supply of free fuel-wood to workers residing in or near forest area during the period of construction.	Fuel wood will be supplied by the construction agency.

ह0/ प्रयोक्ता एजन्सी
 अधिशासी अभियन्ता
 पीएमजीएसआर
 लोक निर्माण विभाग
 बाराहाट (अल्मोड़ा)

संख्या- 148
740
नोक-10/11/14
द्वारा

कार्यालय जिलाधिकारी अल्मोड़ा

संख्या- 148

/एफ0सी0-2014,

दिनांक: 31 अक्टूबर 2014

1. अधिशासी अभियन्ता
प्रान्तीय/निर्माण खण्ड अल्मोड़ा/रानीखेत।
2. अधिशासी अभियन्ता पी0एम0जी0एस0वाई0,
अल्मोड़ा/द्वाराहाट/सल्ट।
3. अधिशासी अभियन्ता पी0एम0जी0एस0वाई0,
सिंचाई खण्ड अल्मोड़ा।

विषय:- क्षतिपूरक वृक्षारोपण हेतु तहसील अन्तर्गत विभिन्न विकास योजनाओं हेतु भूमि के सम्बन्ध में।

कृपया तहसीलदार रानीखेत के पत्र संख्या-647/र.का.-क्षतिपूरक वृक्षारोपण/2013-14 दिनांक 29 अक्टूबर, 2014 के पत्र (संलग्न छायाप्रति) का सन्दर्भ ग्रहण करने का कष्ट करें, जिसके अन्तर्गत विभिन्न विकास योजनाओं हेतु क्षतिपूरक वृक्षारोपण के लिए तहसील रानीखेत में 324.001 हैक्टेयर भूमि चयनित की गयी हैं।

उक्त चयनित भूमि को विभिन्न योजनाओं के लिये क्षतिपूरक वृक्षारोपण हेतु हस्तान्तरित किये जाने हेतु नियमानुसार संयुक्त निरीक्षण करवाकर अग्रेतर कार्यवाही प्राथमिकता के आधार पर करना सुनिश्चित करें।
संलग्न-यथोक्त।

2.11.14

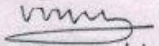

31/10/14
(विनोद कुमार सुमन)
जिलाधिकारी, अल्मोड़ा।

प्रतिलिपि अधीक्षण अभियन्ता अल्मोड़ा को सूचनार्थ एवं आवश्यक कार्यवाही हेतु प्रेषित।

प्रतिलिपि प्रभागीय वनाधिकारी वन प्रभाग/सिविल सोयम अल्मोड़ा को सूचनार्थ एवं आवश्यक कार्यवाही हेतु प्रेषित।

प्रतिलिपि उप जिलाधिकारी रानीखेत/सल्ट को उक्तानुसार प्राथमिकता के आधार पर कार्यवाही सुनिश्चित करवाये जाने हेतु प्रेषित।

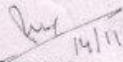
समस्त स०अ०

14/11
स०अ०
द्वारा

(विनोद कुमार सुमन)
जिलाधिकारी, अल्मोड़ा।

सहायक सचिव

राज्यीय अर्थ-कालीय अर्थ-पत्रिका

क्रमांक	वर्ष	वर्षा नं.	वर्षा	वर्षा	वर्षा
1	1950	1	1	1	1
2	1951	2	2	2	2
3	1952	3	3	3	3
4	1953	4	4	4	4
5	1954	5	5	5	5
6	1955	6	6	6	6
7	1956	7	7	7	7
8	1957	8	8	8	8
9	1958	9	9	9	9
10	1959	10	10	10	10
11	1960	11	11	11	11
12	1961	12	12	12	12
13	1962	13	13	13	13
14	1963	14	14	14	14
15	1964	15	15	15	15
16	1965	16	16	16	16
17	1966	17	17	17	17
18	1967	18	18	18	18
19	1968	19	19	19	19
20	1969	20	20	20	20
21	1970	21	21	21	21
22	1971	22	22	22	22
23	1972	23	23	23	23
24	1973	24	24	24	24
25	1974	25	25	25	25
26	1975	26	26	26	26
27	1976	27	27	27	27
28	1977	28	28	28	28
29	1978	29	29	29	29
30	1979	30	30	30	30
31	1980	31	31	31	31
32	1981	32	32	32	32
33	1982	33	33	33	33
34	1983	34	34	34	34
35	1984	35	35	35	35
36	1985	36	36	36	36
37	1986	37	37	37	37
38	1987	38	38	38	38
39	1988	39	39	39	39
40	1989	40	40	40	40
41	1990	41	41	41	41
42	1991	42	42	42	42
43	1992	43	43	43	43
44	1993	44	44	44	44
45	1994	45	45	45	45
46	1995	46	46	46	46
47	1996	47	47	47	47
48	1997	48	48	48	48
49	1998	49	49	49	49
50	1999	50	50	50	50
51	2000	51	51	51	51
52	2001	52	52	52	52
53	2002	53	53	53	53
54	2003	54	54	54	54
55	2004	55	55	55	55
56	2005	56	56	56	56
57	2006	57	57	57	57
58	2007	58	58	58	58
59	2008	59	59	59	59
60	2009	60	60	60	60
61	2010	61	61	61	61
62	2011	62	62	62	62
63	2012	63	63	63	63
64	2013	64	64	64	64
65	2014	65	65	65	65
66	2015	66	66	66	66
67	2016	67	67	67	67
68	2017	68	68	68	68
69	2018	69	69	69	69
70	2019	70	70	70	70
71	2020	71	71	71	71
72	2021	72	72	72	72
73	2022	73	73	73	73
74	2023	74	74	74	74
75	2024	75	75	75	75
76	2025	76	76	76	76
77	2026	77	77	77	77
78	2027	78	78	78	78
79	2028	79	79	79	79
80	2029	80	80	80	80
81	2030	81	81	81	81
82	2031	82	82	82	82
83	2032	83	83	83	83
84	2033	84	84	84	84
85	2034	85	85	85	85
86	2035	86	86	86	86
87	2036	87	87	87	87
88	2037	88	88	88	88
89	2038	89	89	89	89
90	2039	90	90	90	90
91	2040	91	91	91	91
92	2041	92	92	92	92
93	2042	93	93	93	93
94	2043	94	94	94	94
95	2044	95	95	95	95
96	2045	96	96	96	96
97	2046	97	97	97	97
98	2047	98	98	98	98
99	2048	99	99	99	99
100	2049	100	100	100	100

1950

1374500

मार्च 1980

सहायक सचिव

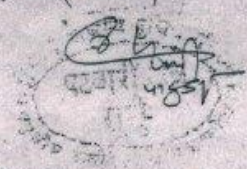

A.C. attested
 सहायक सचिव
 पीएमजीएससी (अर्थ-पत्रिका)
 लोडिंग वि० द्वारा (अर्थ-पत्रिका)

संयुक्त निरीक्षण

आज दि० ०२-१२-२०१५ को अतिरिक्त वृत्तनिरीक्षण हेतु लखीमपूर शरीरगत के अतिरिक्त ग्राम कालन में निम्नलिखित विचार कार्य के लिए भूमि चयन हेतु पी० एम० जी० एम० वॉर्ड खण्ड जो० सि० के श्री अमोज सिंह केवता (कर्मचारी अभियन्ता) एवं श्री जगत सिंह बिहड़ (आती) राजस्व विभाग के श्री प्रदीप सिंह चौधरी (राजस्व उप निरीक्षक सहायक सचिव रा० ड० नि० पारवुड़ा एवं वन विभाग के श्री प्रेम राम (वन रक्षक) की आस्थितिकी में ग्राम कालन के शेरी 9(3) इ कृषि योग्य बंजर भूमि (क० का आ०) भूमि का प्रो० पर स्थल निरीक्षण किया गया जिसमें अंतर्भूत के खेत न० 7225, 7226, 7227, 7229, 7230, 7233, 7234, 7237, 7238, 7239 एवं 7250 जिनका कुल क्षेत्रफल 765.761 है० भूमि है, जो कि अतिरिक्त वृत्तनिरीक्षण हेतु प्रस्तावित/चयनित किया गया, चयनित भूमि अतिरिक्त वृत्तनिरीक्षण हेतु उपयुक्त पायी गयी।

- नाम कर्मचारी
- ① श्री अमोज सिंह केवता
(क० अ०) पी० एम० जी० एम० वॉर्ड
खण्ड जो० सि० नुवादा
 - ② श्री जगत सिंह बिहड़
(आती) की एम० जी० एम० वॉर्ड
खण्ड जो० सि० नुवादा
 - ③ श्री प्रदीप सिंह चौधरी
राजस्व उप निरीक्षक सहायक
ड० रा० ड० नि० पारवुड़ा
 - ④ श्री प्रेम राम
वन रक्षक, वन सर्वे चौधरी
शरीरगत
 - ⑤ श्री अमोज सिंह जीना
उप प्रभागीय न्यायिकी

इत्यादि

Mishra
2-12-14

⑥ श्री दीप चंद्र जोरनी
सहायक अभियन्ता
पी० एम० जी० एम० वॉर्ड खण्ड
जो० सि० नुवादा

Sisodia
2-12-14

दीप
श्री डी. चंद्र जोरनी
सहायक अभियन्ता
पी० एम० जी० एम० वॉर्ड खण्ड
जो० सि० नुवादा
2-12-14

Shri (D.C. Joshi)
सहायक अभियन्ता
पी० एम० जी० एम० वॉर्ड खण्ड
जो० सि० नुवादा (अलगोडा)

प्रभाग वेरु

प्रभाग वेरु

प्रभाग वेरु

प्रभागीय न्यायिकी,
अलमोड़ा वन प्रभाग, अलमोड़ा

कार्यालय तहसीलदार रानीखेत
संख्या- 647 /र.का.-क्षतिपूरक वृक्षारोपण/2013-14 दिनांक 29 अक्टूबर 2014

21 फे.

सेवा में,

उपजिलाधिकारी
रानीखेत ।

सू.
30/10/14

विषय - क्षतिपूरक वृक्षारोपण हेतु तहसील अन्तर्गत विभिन्न विकास योजनाओं हेतु भूमि के सम्बन्ध में ।

महोदय,

उपरोक्त विषयक अवगत कराना हे कि क्षतिपूरक वृक्षारोपण हेतु तहसील अन्तर्गत विभिन्न विकास योजनाओं हेतु भूमि के सम्बन्ध में सूचना चाही गयी है। तहसील अन्तर्गत विभिन्न विकास योजनाओं हेतु भूमि के सम्बन्ध में सूचना क्षेत्रीय राजस्व निरीक्षक से ली गयी । क्षेत्रीय राजस्व निरीक्षक की सूचना के आधार पर तहसील अन्तर्गत विभिन्न विकास योजनाओं हेतु क्षतिपूरक वृक्षारोपण हेतु भूमि का विवरण निम्नानुसार प्रेषित है-

क्रमांक	राजस्व ग्राम का नाम	भूमि की श्रेणी	क्षतिपूरक वृक्षारोपण हेतु भूमि का विवरण
1	2	3	4
1	तुस्यारी	9 (3) ड	15.184
2	उरोली	9 (3) ड	35.191
3	कालनू	9 (3) ड	65.761
4	गाड़ी	9 (3) ड	53.556
5	बिल्लेख	9 (3) ड	154.309
योग -			324.001

सूचना सेवा में सादर प्रेषित । उक्त सूचना राजस्व निरीक्षक से अनुसार प्रेषित की जा रही है।

राजस्व निरीक्षक
तहसीलदार ।

राजस्व निरीक्षक
सदर ।

नायब तहसीलदार
रानीखेत ।

तहसीलदार
रानीखेत 29/10/14

जिलाधिकारी महोदय की सेवा

Main Attachment 1.7

79°27'30"E बरनाल खसरा- कालन, शिला

79°32'30"E Compensatory Afforestation

जिला अल्मोड़ा के चौथु टिया तहसील के अन्तर्गत गजार से कैंसली मोटव निर्माण हेतु क्षतिपू रक व क्षारो पण हेतु वयनित नू सि ग्राम कालन तहसील सनीखे त का र्जितल नै प

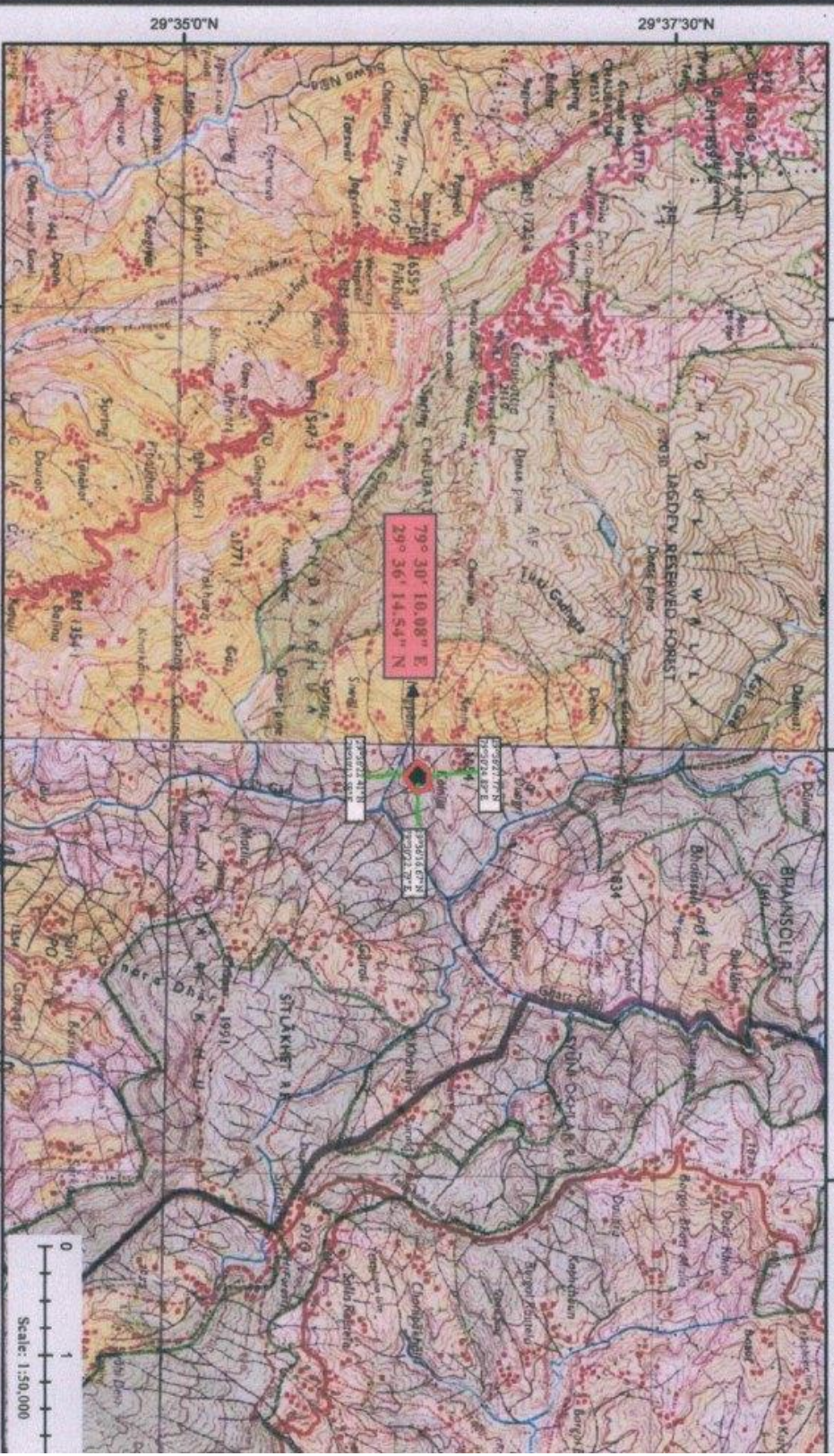

प्रसारीय बरनालिका, बरनाल वन प्रसाण, बरनाल

M/2411 (J.E.)

सिवाय सभिताना, कालन, बरनाल, बरनाल

Plantation Site village Kalnoo

प्रारूप-43

परियोजना का नाम- जनपद अल्मोड़ा में प्रधानमंत्री ग्राम सड़क योजना के अन्तर्गत गजार से क्वैराली मोटर मार्ग का निर्माण (लम्बाई 7.900 कि०मी०)।

क्षतिपूरक वृक्षारोपण स्थल उपयुक्तता प्रमाण-पत्र

प्रमाणित किया जाता है कि क्षतिपूरक वृक्षारोपण हेतु चिन्हित सिविल कालनू स्थल वृक्षारोपण हेतु सर्वदा उपयुक्त है।

मुख्य अधिकारी जनपद
जनपद अल्मोड़ा

हो/-
प्रमाणित कर्ताधिकारी,
अल्मोड़ा वन विभाग, अल्मोड़ा

अनापत्ति प्रमाण-पत्र

जनपद अल्मोडा में गजार से क्वैराली मोटर मार्ग निर्माण हेतु 5.310 हे० वन भूमि हस्तान्तरण विषयक मक डिस्पोजल हेतु जो मेरी काश्तकारी भूमि प्रस्तावित की गई है इस सम्बन्ध में मुझे कोई आपत्ति नहीं है।

भवदीय

नाम :- सुन्दर सिंह पुत्र श्री अमर सिंह
 ग्राम :- क्वैराली पल्ली
 पट्टी :- पल्ली गोवाड

मार्ग के चैनेज 7 पर मक डिस्पोजल हेतु काश्तकार श्री सुन्दर सिंह
 पुत्र श्री अमर सिंह ग्राम - क्वैराली पल्ली पट्टी - पल्ली गोवाड
 तहसील - चौखुटिया अल्मोडा के नाम प्रस्तावित भूमि का विवरण निम्न प्रकार है-

क०स०	खाता सं०	खसरा नम्बर	भूमि (हे०)
1	17	2150	0.009
		2151	0.014
		2152	0.003
		2153	0.008
		2155 M.	0.001
		5	0.035

सुन्दर सिंह
 सुन्दर सिंह
 क्षेत्र, तहसील, जिला, राज्य

अमर सिंह
 अमर सिंह
 क्षेत्र, तहसील, जिला, राज्य

अनापत्ति प्रमाण-पत्र

जनपद अल्मोडा में गजार से क्वैराली मोटर मार्ग निर्माण हेतु 5.310 है० वन भूमि हस्तान्तरण विषयक मक डिस्पोजल हेतु जो मेरी काश्तकारी भूमि प्रस्तावित की गई है इस सम्बन्ध में मुझे कोई आपत्ति नहीं है।

भवदीय

नाम :- श्री अशोक सिंह पुत्र श्री जितेंद्र सिंह

ग्राम :- कोठर

पट्टी :- पल्ली गोवाड

मार्ग के चैनेज 3 पर मक डिस्पोजल हेतु काश्तकार श्री अशोक सिंह
पुत्र श्री जितेंद्र सिंह ग्राम - कोठर पट्टी - पल्ली गोवाड
तहसील - चौखुटिया अल्मोडा के नाम प्रस्तावित भूमि का विवरण निम्न प्रकार है-

क०स०	खाता सं०	खसरा नम्बर	भूमि (है०)
1	4	690	0.039
		691m.	0.011
		2	0.050

श्री अशोक सिंह
(श्री अशोक सिंह पुत्र श्री अशोक सिंह)

अनापत्ति प्रमाण-पत्र

जनपद अल्मोडा में गजार से क्वैराली मोटर मार्ग निर्माण हेतु 5.310 हे० वन भूमि हस्तान्तरण विषयक मक डिस्पोजल हेतु जो मेरी काश्तकारी भूमि प्रस्तावित की गई है इस सम्बन्ध में मुझे कोई आपत्ति नहीं है।

भवदीय

शेरसिंह

नाम :- शेरसिंह पुत्र श्री नारायणसिंह

ग्राम :- गजार

पट्टी :- पल्ली गोवाड

मार्ग के चैनेज 1 पर मक डिस्पोजल हेतु काश्तकार श्री शेरसिंह
पुत्र श्री नारायणसिंह ग्राम - गजार पट्टी - पल्ली गोवाड
तहसील - चौखुटिया अल्मोडा के नाम प्रस्तावित भूमि का विवरण निम्न प्रकार है-

क्र०स०	खाता सं०	खसरा नम्बर	भूमि (हे०)
1	30	1961	0.025
		1962	0.025
		1963 M.	0.015
		3	0.065

शेरसिंह

(3)

अनापत्ति प्रमाण-पत्र

जनपद अल्मोडा में गजार से क्वैराली मोटर मार्ग निर्माण हेतु 5.310 है० वन भूमि हस्तान्तरण विषयक मक डिस्पोजल हेतु जो मेरी काश्तकारी भूमि प्रस्तावित की गई है इस सम्बन्ध में मुझे कोई आपत्ति नहीं है।

भवदीय

नाम :- अनापत्ति पुत्र श्री होरल्लिह

ग्राम :- कोट्यु

पट्टी :- पल्ली गोवाड

मार्ग के चैनेज 4 पर मक डिस्पोजल हेतु काश्तकार श्री अनापत्ति
पुत्र श्री होरल्लिह ग्राम - कोट्यु पट्टी - पल्ली गोवाड
तहसील - चौखुटिया अल्मोडा के नाम प्रस्तावित भूमि का विवरण निम्न प्रकार है-

क०स०	खाता सं०	खसरा नम्बर	भूमि (है०)
1	4	715	0.060
		716 n.	0.010
		2	0.070

अनापत्ति
(अनापत्ति पुत्र श्री अनापत्ति)