

कार्यालय वनमंडलाधिकारी सा0 वनमंडल औबेदुल्लागंज

होशंगाबाद रोड औबेदुल्लागंज फोन नं0 07480-224062 फेक्स नं0 07480-224911 email-dfotogunj@mp.gov.in

क्रमांक/मा.चि./22/ 4791
प्रति,

औ.गंज/दिनांक, 11-11-22

प्रधान मुख्य वन संरक्षक

(भू-प्रबंध) म0प्र0भोपाल

विषय:

रायसेन जिले के वनमंडल औबेदुल्लागंज अंतर्गत रातापानी अभयारण्य में स्थित वनग्राम धुनवानी को विस्थापित कर परिक्षेत्र चिलवाहा के कक्ष क्रमांक पी.एफ.732 में विस्थापित/पुर्नवास किए जाने हेतु 55.00 हे0 वनभूमि का वन संरक्षण अधिनियम के तहत प्रस्ताव।

संदर्भ:

आपका पत्र क्रमांक/एफ-5/1129/2022/10-11/3646 दिनांक 27.10.22 एवं भारत सरकार, पर्यावरण, वन एवं जलवायु परिवर्तन मंत्रालय नई दिल्ली का पत्र क्रमांक/8-09/2022-एफ.सी. दिनांक 10.10.22

—00—

निवेदन है कि, प्रकरण अंतर्गत संदर्भित पत्र से भारत सरकार, पर्यावरण वन एवं जलवायु परिवर्तन मंत्रालय, नई दिल्ली के द्वारा सैद्धांतिक स्वीकृति जारी करने के पूर्व 02 बिन्दुओं पर जानकारी चाही गई है। अतः प्रकरण में 02 बिन्दुओं की चाही गई जानकारी निम्नानुसार प्रेषित है :-

1. वन ग्राम धुनवानी के विस्थापन हेतु प्रस्तावित 55.00 हे0 वनभूमि की संशोधित करेक्टेड के.एम. एल.फाइल परिवेश पोर्टल पर अपलोड कर दी गई है।
2. रातापानी वन्यप्राणी अभयारण्य के कोर क्षेत्र में स्थित एवं विस्थापन हेतु प्रस्तावित 10 ग्रामों के विस्थापन की योजना (प्लान) संलग्न है।

संलग्न :-

उपरोक्तानुसार

वनमंडलाधिकारी,
सा0 वनमंडल औ.गंज

औ.गंज/दिनांक, 11-11-22

पृ.क्रमांक/मा.चि./22/ 4792
प्रतिलिपि :-

मुख्य वन संरक्षक वन वृत्त भोपाल की ओर जानकारी सहित सूचनार्थ एवं आवश्यक कार्यवाही हेतु संलग्न प्रेषित है।

वनमंडलाधिकारी,
सा0 वनमंडल औ.गंज

पर्यावरण, वन एवं जलवायु परिवर्तन मंत्रालय भारत शासन का पत्र क्र0

08-09 / 2022-एफ.सी. दि0 10.10.2022 के बिन्दु क्रमांक 02 की जानकारी

रातापानी अभयारण्य औबेदुल्लागंज के कोर क्षेत्र में स्थित ग्रामों के विस्थापन की योजना

1. **जावरा मलखार** – राजस्व ग्राम जावरा मलखार, तहसील गौहरगंज, परिक्षेत्र दाहोद के अंतर्गत स्थित है, इस ग्राम के विस्थापन हेतु ग्राम में निवासरत ग्रामीणों से सहमति हेतु चर्चा चल रही है, ग्रामीणों एवं ग्राम सभा से सहमति प्राप्त होने पर प्रस्ताव प्रेषित करने की एवं बजट आवंटन हेतु कार्यवाही की जावेगी।
2. **झिरी बहेरा** – राजस्व ग्राम झिरी बहेरा, तहसील गौहरगंज, परिक्षेत्र दाहोद के अंतर्गत स्थित है, इस ग्राम के विस्थापन हेतु ग्राम में निवासरत ग्रामीणों से सहमति हेतु चर्चा चल रही है, ग्रामीणों एवं ग्राम सभा से सहमति प्राप्त होने पर प्रस्ताव प्रेषित करने की एवं बजट आवंटन हेतु कार्यवाही की जावेगी।
3. **पांझिर** – राजस्व ग्राम पांझिर, तहसील गौहरगंज, परिक्षेत्र बरखेड़ा के अंतर्गत स्थित है, इस ग्राम के विस्थापन हेतु ग्राम में निवासरत ग्रामीणों से सहमति हेतु चर्चा चल रही है, ग्रामीणों एवं ग्राम सभा से सहमति प्राप्त होने पर प्रस्ताव प्रेषित करने की एवं बजट आवंटन हेतु कार्यवाही की जावेगी।
4. **कैरी चौका** – राजस्व ग्राम कैरी चौका, तहसील गौहरगंज, परिक्षेत्र बरखेड़ा के अंतर्गत स्थित है, इस ग्राम में पात्र परिवारों को नगद राशि प्रदाय कर विस्थापन की कार्यवाही की जाना प्रस्तावित है, वर्तमान में पात्रता निर्धारण एवं परिसम्पत्तियों के मूल्यांकन हेतु अनुविभागीय अधिकारी गौहरगंज की अध्यक्षता में उपखंड स्तरीय समिति का गठन कलेक्टर रायसेन द्वारा किया जा चुका है, तथा शासन द्वारा विस्थापन हेतु राशि भी उपलब्ध करा दी गई है, इस राशि को कलेक्टर रायसेन के खाते में जमा की गई है। इस प्रकार ग्राम कैरी चौका के विस्थापन की कार्यवाही प्रचलित है।
5. **दाँतखो** – राजस्व ग्राम दाँतखो, तहसील सुल्तानपुर, परिक्षेत्र बिनेका के अंतर्गत स्थित है, ग्राम दाँतखो में निवासरत 28 परिवारों को विस्थापित किया जा चुका है। इसमें 7.79 करोड़ राशि का मुआवज़ा दिया जाकर 108.299 हे0 भूमि से विस्थापन पूर्ण किया गया है। ग्राम दाँतखों के 07 भूमि स्वामियों की 11.828 हे0 के विस्थापन की कार्यवाही प्रचलित है। विस्थापन की कार्यवाही शीघ्र पूर्ण करने के प्रयास किये जा रहे हैं।
6. **जैतपुर** – राजस्व ग्राम जैतपुर, तहसील सुल्तानपुर, परिक्षेत्र बिनेका के अंतर्गत स्थित है, ग्राम जैतपुर-साजौली के विस्थापन हेतु पात्र परिवारों को नगद राशि प्रदाय कर विस्थापन की कार्यवाही की जाना प्रस्तावित है, वर्तमान में पात्रता निर्धारण एवं परिसम्पत्तियों के मूल्यांकन हेतु अनुविभागीय अधिकारी गौहरगंज की अध्यक्षता में उपखंड स्तरीय समिति का गठन एवं पात्रता निर्धारण हेतु कट ऑफ डेट दिनांक 01.1.21 का निर्धारण कलेक्टर रायसेन द्वारा किया जा चुका है, तथा शासन द्वारा ग्राम जैतपुर-साजौली के विस्थापन हेतु राशि भी उपलब्ध करा दी गई है, इस राशि को कलेक्टर रायसेन के खाते में जमा की गई है। इस प्रकार ग्राम जैतपुर-साजौली के विस्थापन की कार्यवाही प्रचलित है।

7. **साजौली** – राजस्व ग्राम साजौली, तहसील सुल्तानपुर, परिक्षेत्र बिनेका के अंतर्गत स्थित है, ग्राम जैतपुर-साजौली के विस्थापन हेतु पात्र परिवारों को नगद राशि प्रदाय कर विस्थापन की कार्यवाही की जाना प्रस्तावित है, वर्तमान में पात्रता निर्धारण एवं परिसम्पत्तियों के मूल्यांकन हेतु अनुविभागीय अधिकारी गौहरगंज की अध्यक्षता में उपखंड स्तरीय समिति का गठन एवं पात्रता निर्धारण हेतु कट ऑफ डेट दिनांक 01.1.21 का निर्धारण कलेक्टर रायसेन द्वारा किया जा चुका है, तथा शासन द्वारा ग्राम जैतपुर-साजौली के विस्थापन हेतु राशि भी उपलब्ध करा दी गई है, इस राशि को कलेक्टर रायसेन के खाते में जमा की गई है। इस प्रकार ग्राम जैतपुर-साजौली के विस्थापन की कार्यवाही प्रचलित है।
8. **नीलगढ** – वन ग्राम नीलगढ, तहसील सुल्तानपुर, परिक्षेत्र बिनेका के अंतर्गत स्थित है, इस ग्राम को परिक्षेत्र गौहरगंज के कक्ष क्रमांक पी.एफ.881,882 आर.एफ.315,316 की 55.00 हे० वनभूमि पर विस्थापित किये जाने की अनुमति हेतु वन संरक्षण अधिनियम 1980 के तहत वनभूमि के उपयोग एवं व्यपवर्तन हेतु ऑनलाइन प्रस्ताव क्रमांक FP/MP/FVC/151576/2022 भारत शासन को प्रेषित किया गया है। अनुमति प्राप्त होने पर विस्थापन की कार्यवाही की जावेगी।
9. **धुनवानी** – वन ग्राम धुनवानी, तहसील सुल्तानपुर, परिक्षेत्र बिनेका के अंतर्गत स्थित है, इस ग्राम को वनभूमि 55.00 में विस्थापित किये जाने हेतु प्रस्तावित है। वन संरक्षण अधिनियम 1980 के तहत ऑनलाइन प्रस्ताव क्रमांक FP/MP/FVC/152645/2022 भारत शासन को प्रेषित किया गया है तथा भारत शासन द्वारा चाही गई जानकारी इसी प्रकरण से संबंधित है।
10. **मथार** – वन ग्राम मथार, तहसील बुधनी, परिक्षेत्र देलाबाड़ी के अंतर्गत स्थित है, इस ग्राम के विस्थापन हेतु ग्राम में निवासरत ग्रामीणों से सहमति हेतु चर्चा चल रही है, ग्रामीणों एवं ग्राम सभा से सहमति प्राप्त होने पर प्रस्ताव प्रेषित करने की एवं बजट आवंटन हेतु कार्यवाही की जावेगी।

वनमंडलाधिकारी,
सा.वनमंडल औ.गंज

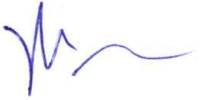

Dhunwani Rehabilitation Site

Area = 55.00 ha.

Legend

 Dhunwani Rehabilitation



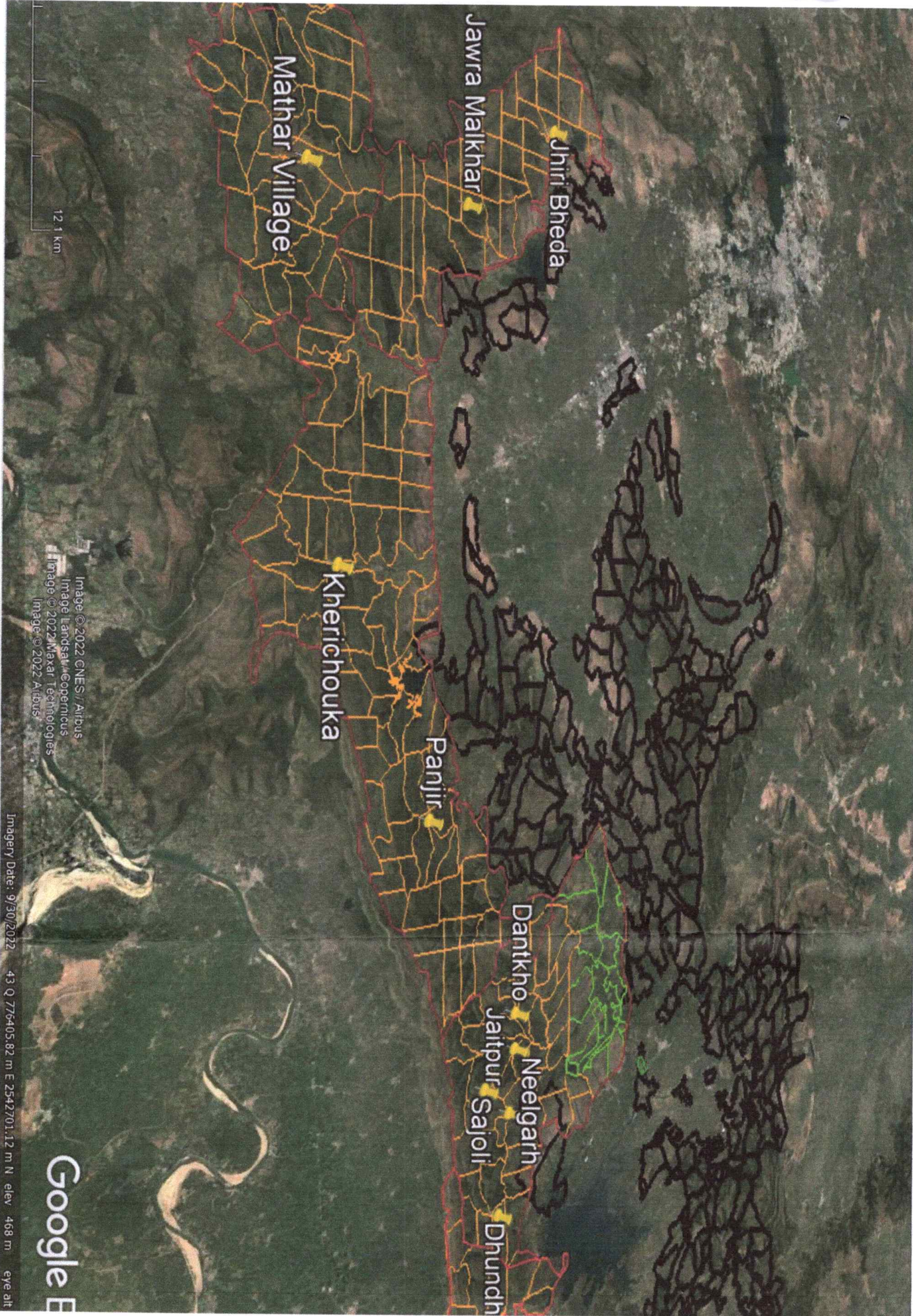

12.1 km

Image © 2022 CNES / Airbus
Image Landsat / Copernicus
Image © 2022 Maxar Technologies
Image © 2022 Airbus

Imagery Date: 9/30/2022

43 Q 776405.82 m E 2542701.12 m N elev 468 m

eye alt

Google E