

कार्यालय प्रभागीय वनाधिकारी, उत्तरकाशी वन प्रभाग, उत्तरकाशी

E.Mail: prbhagiy@forest.nic.in / prbhagiy@forest.nic.in / prbhagiy@forest.nic.in Fax No-01374-222964 Tel.No- 01374-222444

पत्रांक- 1470 / 12-1, कोटबंगला, दिनांक 29 / 11 / 2025

प्रति,

प्रमुख वन संरक्षक / नोडल अधिकारी
वन संरक्षण भूमि सर्वेक्षण निदेशालय
हमिरानगर फॉरेस्ट कार्यालय
उत्तराखण्ड देहरादून।

विषय - जनपद उत्तरकाशी में विकासखण्ड चिन्चालीसौड़ के अन्तर्गत चिन्चालीसौड़-जोगथ मोटर मार्ग से पुजारगांव भद्रेश्वर मंदिर तक मोटर मार्ग के निर्माण हेतु 1.4385 हे० वन भूमि का गैर वानिकी कार्यों हेतु लोक निर्माण विभाग को प्रत्यावर्तन। (Online Proposal No. FP/UK/ROAD/40975/2019)

सन्दर्भ - भारत सरकार पर्यावरण, वन एवं जलवायु परिवर्तन मंत्रालय के ऑनलाईन ई0डी0एस0 पत्र- 8बी/यू0सी0पी0/06/124/2021/एफ0सी0, दिनांक- 11.07.2025 तथा आपका कार्यालय पत्रांक- 254/12-1, दिनांक- 02.08.2025।

महोदय,

उपरोक्त विषयक सन्दर्भित पत्र के क्रम में अवगत कराना है कि भारत सरकार, पर्यावरण वन एवं जलवायु परिवर्तन मंत्रालय, एकीकृत क्षेत्रीय कार्यालय देहरादून के ऑनलाईन ई0डी0एस0 पत्र- 8बी/यू0सी0पी0/06/124/2021/एफ0सी0, दिनांक- 11.07.2025 द्वारा प्रस्ताव में लगाई गई 05 बिन्दुओं की आपत्ति की लगाई गई थी जिसकी निराकरण आख्या याचक विभाग द्वारा अपने कार्यालय पत्र संख्या- 1470/JJM/2025-26, दिनांक- 15.10.2025 द्वारा इस कार्यालय को प्रेषित की गई है, जो निम्नवत है-

क्र० सं०	प्रश्न	उत्तर
1	As per the KML file of the road, the beneficiary village appears to be located only 60 to 250 meters away from the existing road. Therefore, the DFO shall inspect the area and submit status report of necessity of road.	उक्त के अनुपालन में विषयगत मोटर मार्ग का स्थलीय संयुक्त निरीक्षण, दिनांक 28.10.2025 को अधोहस्ताक्षरी द्वारा याचक विभाग के साथ किया गया जिसकी रिपोर्ट संलग्न है। (संलग्नक-1)
2	No alternative routes have been looked out by the State Government. So, the User Agency shall look out alternative alignment of road and submit the same with KML file.	उक्त के अनुपालन में याचक विभाग द्वारा अवगत कराया गया है कि विषयगत मोटर मार्ग के वैकल्पिक संरेखण को हरे रंग से दर्शाया गया है जिसकी के0एम0एल0 फाईल सी0डी0 के माध्यम से संलग्न की जा रही है। (संलग्नक-2)
3	As per DDSS analysis, the proposed diversion area becomes 1.19 ha instead of 1.4385 ha. It shall be rectified.	उक्त के अनुपालन में याचक विभाग द्वारा अवगत कराया गया है कि विषयगत मोटर मार्ग में प्रस्तावित भूमि का विवरण निम्न प्रकार है जो कि के0एम0एल0 फाईल में भी प्रदर्शित की गई है। 1. मोटर मार्ग हेतु आरक्षित वन भूमि-1.0675 है० 2. डम्पिंग स्थल हेतु प्रयुक्त आरक्षित वन भूमि-0.280 है० 3. मोटर मार्ग निर्माण हेतु सिविल वन भूमि-0.00910 है० कुल वन भूमि- 1.4385 है०
4	SIR of DFO does not contains proposal details. So, a fresh SIR of DFO in revised format shall be submitted.	उक्त के अनुपालन में SIR रिपोर्ट नये प्रपत्र के अनुसार तैयार कर संलग्न की जा रही है। (संलग्नक-3)
5	The CA scheme is calculated as per old rate. A revised CA scheme as per current rate is required to be submitted	उक्त के अनुपालन में क्षतिपूरक वृक्षारोपण का प्राक्कलन संशोधित कर वर्तमान निर्धारित दरों के अनुसार तैयार कर संलग्न किया जा रहा है। (संलग्नक-4)

संलग्नक- उपरोक्तानुसार।

o/c

भवदीय,

(डी0पी0 वन प्रभागीय)

प्रभागीय वनाधिकारी

उत्तरकाशी वन प्रभाग, उत्तरकाशी।

पत्रांक : 774 / तददिनांकित ।

प्रतिलिपि - वन सहायक, भागीरथी वृत्त, उत्तराखण्ड, मुनिकीरेती को उपरोक्त के क्रम में सूचनाार्थ प्रेषित ।

प्रतिलिपि - अधीशासी अभियन्ता, निर्माण खण्ड, लोक निर्माण विभाग, चिन्त्यालीसौड, उत्तरकाशी को सूचनाार्थ प्रेषित ।

(डी०पी० म० द०)

प्रभागीय वनाधिकारी
उत्तरकाशी वन प्रभाग, उत्तरकाशी ।

पत्रांक 774 / तद्दिनांकित।

प्रतिलिपि - वन सखाक, भागीरथी वृत्त, उत्तराखण्ड, मुनिकीरेती को उपरोक्त के क्रम में सूचनार्थ प्रेषित।

प्रतिलिपि - अधिशासी अभियन्ता, निर्माण खण्ड, लोक निर्माण विभाग, चिन्यालीसौड, उत्तरकाशी को सूचनार्थ प्रेषित।

(डी०पी०/१०/१०००)

प्रभागीय वनाधिकारी
उत्तरकाशी वन प्रभाग, उत्तरकाशी।

स्थलीय संयुक्त निरीक्षण रिपोर्ट:-

संलग्नक -01

दिनांक 28.10.2025 को राज्य योजना के अन्तर्गत जनपद उत्तरकाशी के विकासखण्ड चिन्वालीसौड में चिन्वालीसौड-जोगथ मोटर मार्ग से पुजारगांव भण्डेश्वर मन्दिर तक मोटर मार्ग का निर्माण कार्य 1.825 किमी. लम्बाई निर्माण हेतु 1.4385 हे. वन भूमि का स्थलीय निरीक्षण किया गया।

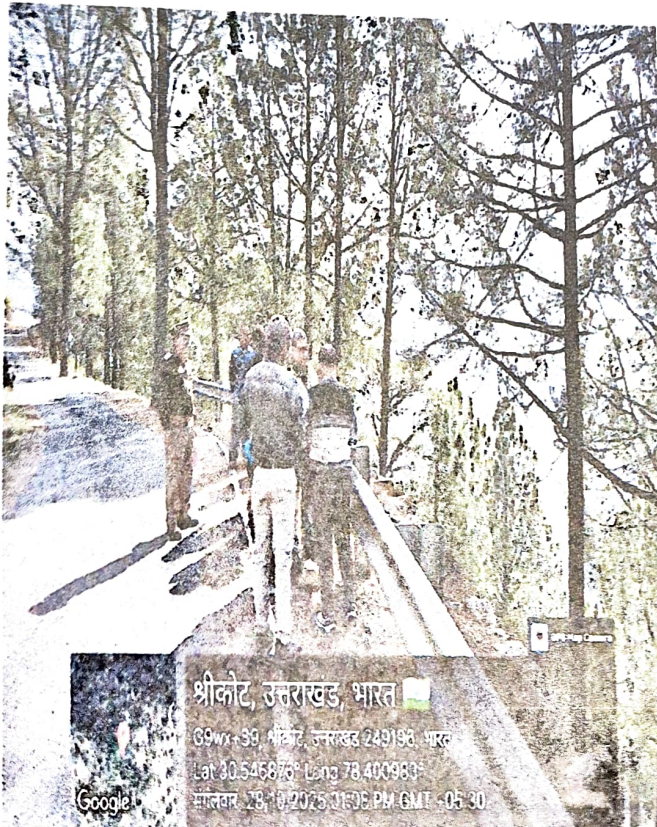
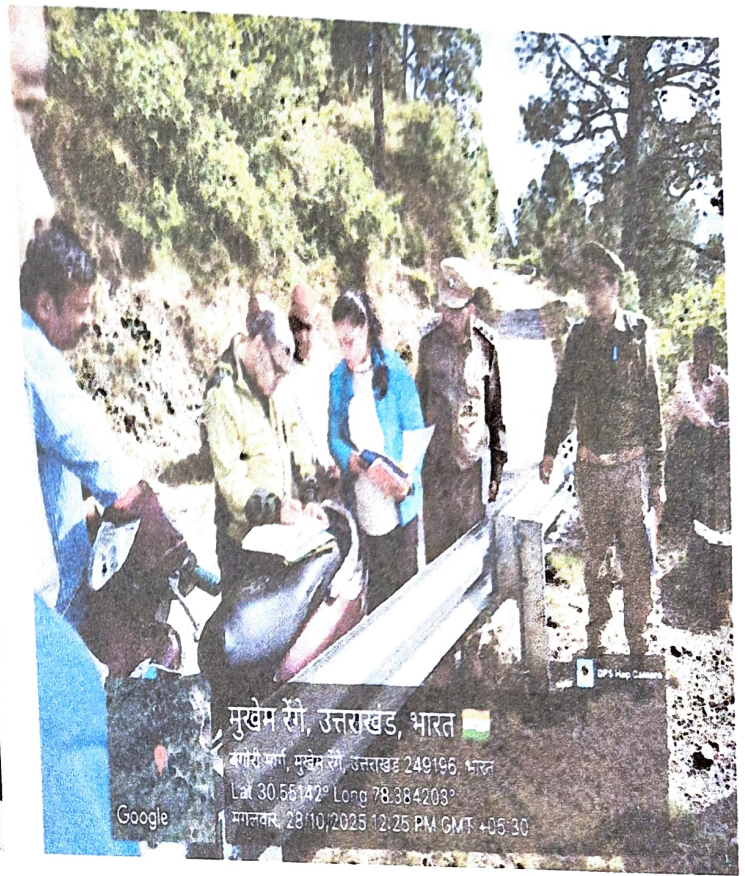
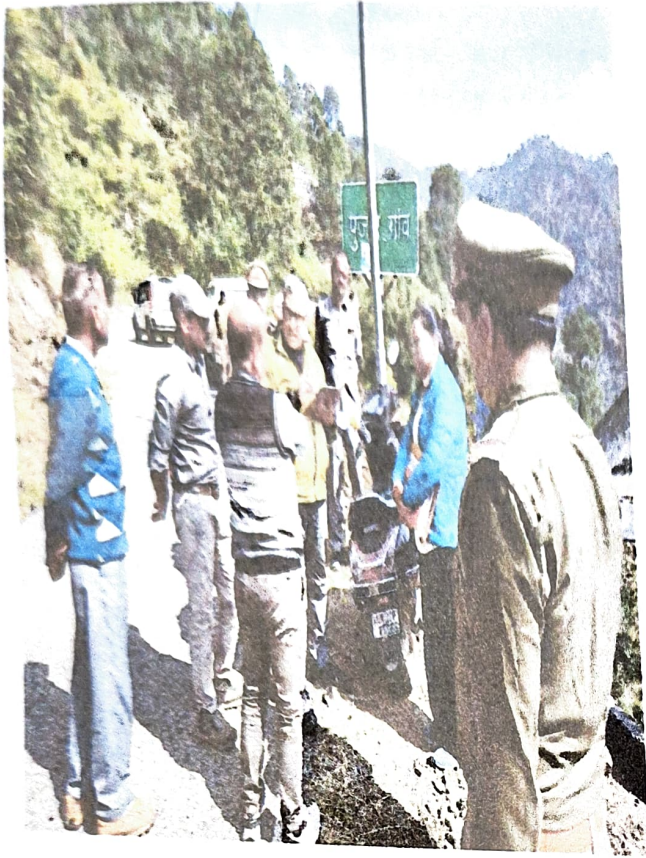

विशेषज्ञ के दौरान प्रभागीय वनाधिकारी उत्तरकाशी, वन क्षेत्राधिकारी धरासू सहायक अभियन्ता एवं अपर सहायक अभियन्ता लोक निर्माण विभाग, चिन्त्यालीसौंड व स्थानीय ग्रामीण उपस्थित रहे। प्रस्तावित मोटर मार्ग की आवश्यकता को ध्यान रखते हुए प्रयोक्ता विभाग तथा स्थानीय ग्रामीणों से चर्चा करने पर निम्नलिखित बिन्दु प्रकाश में आए :-

1. उक्त प्रस्तावित मोटर मार्ग चिन्त्यालीसौंड-जोगध मोटर मार्ग के किमी. 20 से प्रारम्भ होकर ग्राम पुजारगांव तक जाती है जिसकी कुल लम्बाई 1.825 किमी है।
2. याचक विभाग द्वारा अवगत कराया गया कि पूर्व निर्मित मोटर मार्ग से गोरुण गांव की उर्ध्वाधर दूरी 150 मीटर है एवं गांव की अंतिम बिन्दु भण्डेश्वर मन्दिर की उर्ध्वाधर दूरी 350 मीटर है तथा उत्तराखण्ड शासन के पत्रांक 8167/111(2)/18-15(सामान्य)/2018 दिनांक 31.12.2018 के बिन्दु संख्या (iv) के अनुसार मात्र वही ग्राम मोटर मार्ग से संयोजित माने जायेगे जिनकी निकटतम मोटर मार्ग से उर्ध्वाधर दूरी 100 मीटर तक है। परन्तु इस मोटर मार्ग के विषय में उर्ध्वाधर दूरी 100 मीटर से अधिक होने के कारण मार्ग निर्माण किया जाना औचित्यपूर्ण है।
3. याचक विभाग द्वारा यह भी अवगत कराया गया कि यदि मोटर मार्ग पर स्थित निकटतम बिन्दु से मार्ग निर्माण किया जायेगा तो मानकों के अनुसार (1:24 के Gradient पर) 3.50 किमी० लम्बाई के मार्ग की आवश्यकता होगी एवं अधिक हेयरपिन बैण्ड पड़ेंगे तथा इस स्थान पर पहाड़ी की ढाल 70° से 80° का है, जिस पर निर्माण करने से अधिक वनभूमि की आवश्यकता होगी जो कि तकनीकी दृष्टि एवं मार्ग के स्थायित्व के लिए उचित नहीं होगा, जिस कारण पूर्व निर्मित मार्ग से प्रस्तावित मोटर मार्ग का प्रारम्भिक बिन्दु लगभग 1500 मीटर पहले रखा गया है एवं मार्ग का Gradient 1:24 रखा गया है।
4. पुजारगाँव के प्रथम घर की उर्ध्वाधर दूरी मोटर मार्ग के निकटतम बिन्दु से 150 मीटर है परन्तु सम्पूर्ण गांव एक ही लेवल पर नहीं है एवं गांव उर्ध्वाधर फैला हुआ है तथा गांव की तलहटी में स्थित भंडेश्वर मन्दिर तक ग्रामीणों के घर है जिस कारण मोटर मार्ग निर्माण औचित्यपूर्ण है।
5. ग्रामीणों को मोटर मार्ग तक पहुंचने हेतु लगभग 600-800 मीटर चढ़ाई की दूरी तय करनी पड़ती है जिसके कारण मरीजों को मोटर मार्ग तक पहुँचने के लिए परेषानी का सामना करना पड़ता है साथ ही ग्रामीणों की कृषि उपज को निकटतम मोटर मार्ग तक लाने में भी अत्यधिक व्यय करना पड़ता है। अतः मोटर मार्ग निर्माण औचित्यपूर्ण है।
6. उक्त मार्ग निर्माण हो जाने से उपरोक्त समस्याओं के निराकरण के साथ-साथ भण्डेश्वर मन्दिर, मोटर मार्ग से जुड़ जायेगा जिससे कि पर्यटन की सम्भावना भी अधिक होगी, अतः मोटर मार्ग निर्माण औचित्यपूर्ण है।

उपरोक्त के अतिरिक्त उक्त मोटर मार्ग के निर्माण से 41 परिवार जिनकी जनसंख्या लगभग 159 आबादी लाभान्वित होगी तथा उक्त मोटर मार्ग के बनने से ग्रामीणों को अपने बगीचे तथा कृषि खेतों में उत्पन्न फलों तथा नगदी फसलों को आसानी से मण्डी तक पहुंचाया जा सकेगा।

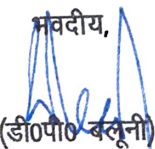
भवदीय,

(डी०पी० बलूनी)
प्रभागीय वनाधिकारी
उत्तरकाशी वन प्रभाग, उत्तरकाशी।

Site Inspection Report

10/11/19 -03

Name of Proposal- Construction of Chinyalisaur-Jogath motor road to Pujargaon Bhadeshwar mandir motor road in Chinyalisaur Block under State Sector.

Proposal No- FP/UK/ROAD/40975/2019

Sl.No.	Particular	Comments of Inspecting Officer
1	Extent in hectares	1.4385 Hac.
2	Location (Lat-long) of the forest land proposed for diversion.	First point- 30°33'5.667"N 78°23'3.115"E Last point- 30°33'0.142"N 78°23'38.336"E
3	Legal status of the forest land (PF/RF/other types of forest land)	1. Reserve forest Land- 1.3475 Hac. 2. Civil Soyam Land - 0.0910 Hac. Total Land - 1.4385 Hac.
4	Demarcation of the area with temporary cairns etc.	Pujarganw village and Pujarganw temple .
5	Any signs of encroachment.	No
6	Any activity already taken up within the forest land or adjoining non-forest land as part of the proposed project by the User Agency. Details of action taken against the User Agency in case of violation of the FC Act and guidelines there under.	No*
7	Status of vegetation. Site quality, species composition etc..	The area belongs to Chir, Banj Zone. The site quality is good to average. The composition of species is as under- Chir (<i>Pinus roxburghii</i>), Semal (<i>Bombax ceiba</i>), Kharik (<i>Celtis australis</i>), Tun (<i>Toona ciliata</i>), Mehal (pyrus pasia buch-ham), Amala (<i>Emblca officinalis</i>), Kukat, Mehal (<i>Pyrus pashia</i>), Kingoda (<i>Berberis aristata</i>), Hinsar (<i>Rubus ellipticus</i>), Ghingarau (<i>Pyracantha crenulata</i>), Bhandeer (<i>Albizia stipulata</i>) Kachnar (<i>Bauhinia variegata</i>)
8	Importance of area from wildlife point of view. Status of wildlife (density and abundance of important species, bird life reptiles, butterflies and other scheduled animals, any endangered wildlife). Any latest census of wildlife in this area.	The area is significant from wildlife point of view. Following are the major wildlife species found in this area- Goral (<i>Hemitragus jemlahicus</i>), Kakad (<i>Moschus moschiferus</i>), Guldar (<i>Panthera pardus</i>), Wildbore (<i>Sus scrofia cristatus</i>), Sehi (<i>Lepus nigricollis nigricollis</i>), Jungle cat (<i>Felis chaus</i>), black bear, Jackal (<i>Canis aureus</i>), Indian Hare (<i>Ochotona roylei</i>) Monkey (<i>Macaca mulatta</i>), Langur (<i>Presbytis entellus</i>), Himalayan Griffon, Black kite, Chakor, Koklass pheasant, Red Junglefowl, Hill Pigeon, Plum headed Parakeet, House Sparrow, Kingfisher, Jungle Myna, Great Barbet, Indian Roller, Common Crow, Red Billed Blue Magpie, Himalayan Woodpecker, Himalayan Bulbul, White tailed Nuthatch, Common Indian Krait, Rat Snake, Cobra, Himalayan Pit Viper
9	Endemism of flora/fauna or any other unique ecosystem in the area.	-
10	Current land use is this area managed as per prescriptions in the Working Plan and if not why?	Yes wick area falls in reserve forest land that managed as per prescriptions in the Working Plan

	Importance of the area from historical or religious point of view.	-
12	Any dependent persons/families on this land.	Yes. The list will be provided by User agency and Revenue Department.
13	Any displacement of persons proposed.	No
14	Is there any Rehabilitation and Resettlement Plan for the persons to be affected? Is there any dissenting voice among the persons proposed to be displaced?	No.
15	Compensatory afforestation proposed is on forest or non-forest land. Location of this area, suitability of the area for CA. If in the degraded forest land then what is the current Working Plan prescription for the area? Distance of the non-forest land for CA from the nearest forest area. Number of patches in case the area should be more than to kms.	Yes, Compensatory afforestation proposed on NFL Land whose density is less than 0.4. The area is situated in village Bagodi civil soyam land Khasra No- 3373 area is 2.877 Hac.and suitable for afforestation.
16	Proposed area should not be part of any protected area. Also distance from the boundary of the nearest protected area should be more than 10 Kms. area.	The Proposed area is not the part of any Protected Area. The distance from the boundary of Gangotri National Park is approx. 140 km.
17	Dependence of tribals in the area. Whether the rights of the tribals have been recognized in this area.	No tribal's live in this area.
18	Utility of the project, including the people living in close vicinity of the project.	This road will join Pujarganw villege .
19	In case of renewal whether all the conditions stipulated in the earlier sanction order have been complied with.	-
20	Alternatives examined by the User Agency in case of non-site specific projects.	-
21	A certificate by the User Agency that the forest land requested for diversion for non-forestry purpose is bare minimum.	The certificate by User Agency is attached.
22	Any scope of saving tree growth while ensuring that the purpose for which the forest land is being diverted is also not adversely affected.	The scope of saving tree growth is not adversely affected by this project.
23	Any other issue of significance.	-
24	Specific recommendations of the DFO with reasons for the approval of the Project.	This road join will Pujarganw village.

Signature-

प्रमाणिक प्रशासक

Name - D.P.Baloni

उत्तरकाशी डी.प्रमाणिक

उत्तरकाशी

Seal-

Designation - DFO, UTTARKASHI FOREST DIVISION

अवनत आरक्षित वन भूमि पर क्षतिपूरक वृक्षारोपण हेतु स्थल उपयुक्तता
प्रमाण पत्र

1. परियोजना का ऑनलाईन प्रस्ताव संख्या :- FP/UK/ROAD/40975/2019
2. परियोजना का नाम :- जनपद उत्तरकाशी के विकासखण्ड चिन्यालीसौड़ के अन्तर्गत चिन्यालीसौड़ - जोगत मोटर मार्ग से पुजारगांव भड़ेश्वर मन्दिर तक मोटर मार्ग
3. परियोजना का क्षेत्रफल (उत्तरकाशी वन प्रभाग के अन्तर्गत) :- 1.4385 है०
4. क्षतिपूरक वृक्षारोपण स्थल का क्षेत्रफल :- 2.877 है०
5. प्रयोक्ता एजेन्सी का नाम व पता :- लोक निर्माण विभाग चिन्यालीसौड़
6. वन विभाग का नाम :- उत्तरकाशी वन प्रभाग उत्तरकाशी

प्रमाणित किया जाता है कि उपरोक्त विषयगत वन भूमि हस्तान्तरण प्रस्ताव में क्षतिपूरक वृक्षारोपण हेतु धरासू रेज के अन्तर्गत ग्राम बगोड़ी के सिविल भूमि खसरा नं० - 3373 रक्बा 3.691 है० से 2.877 है० भूमि चयनित की गई है। जिसका स्थलीय निरीक्षण अधोहस्ताक्षरी द्वारा किया गया। स्थलीय निरीक्षण के दौरान पाया गया कि उक्त चयनित क्षतिपूरक वृक्षारोपण क्षेत्र का घनत्व वास्तव में 0.40 से कम प्रतीत होती है तथा प्रस्तावित क्षेत्र में 1100 पौध प्रति है० की दर से रोपित हो सकते हैं।

अतः उक्त प्रस्तावित क्षेत्र क्षतिपूरक वृक्षारोपण हेतु सर्वथा उपयुक्त है।

C/S
प्रभागीय वनाधिकारी
उत्तरकाशी वन प्रभाग
उत्तरकाशी

वन क्षेत्राधिकारी,
धरासू वनराजि

Bagodi CA Land
Area 2.87 Hec

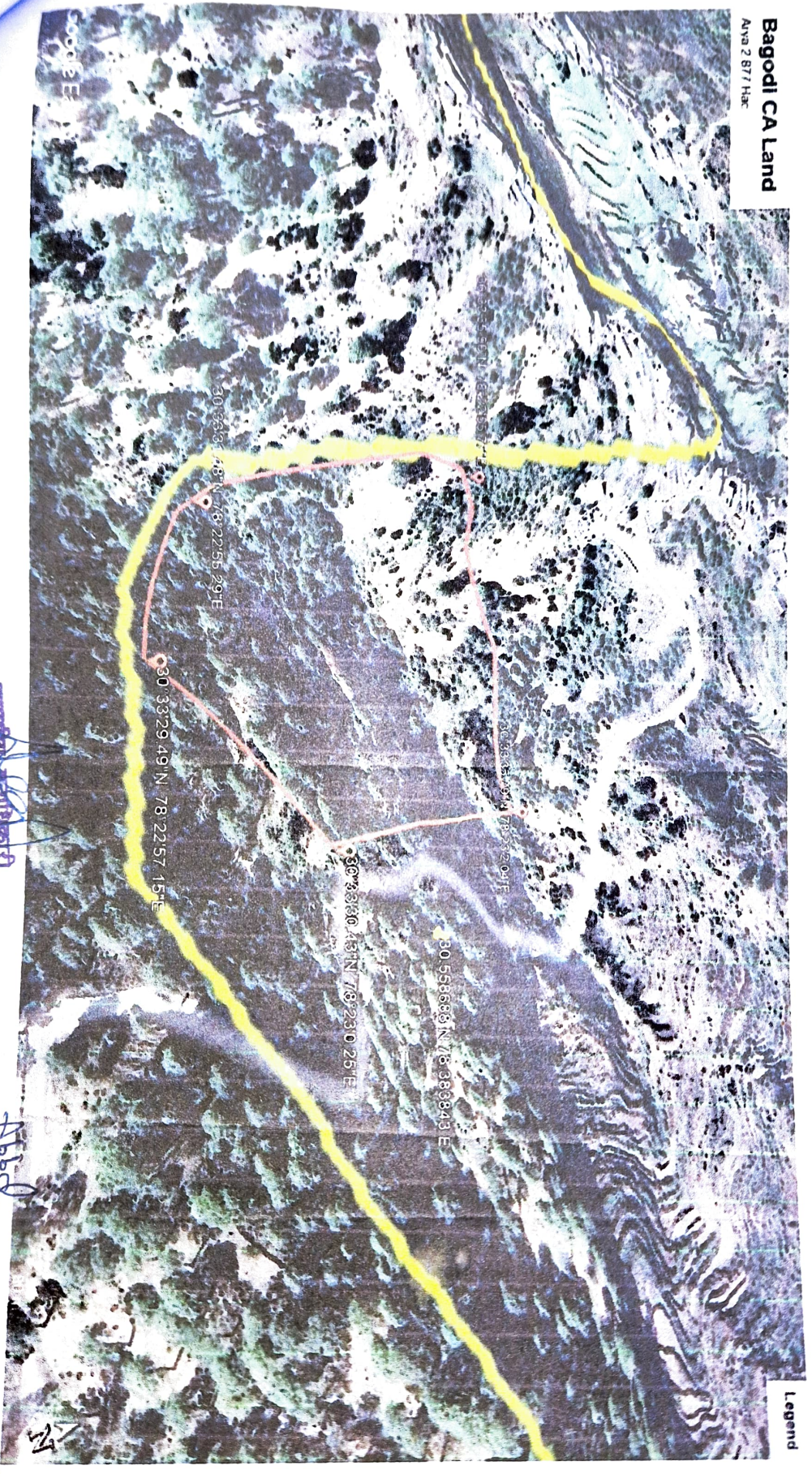

प्रमाणित वनाधिकारी
उत्तरकारी वन प्रभाग
उत्तरकारी

MSD
को से
आवृत्त
वन प्रभाग
वापसी अर्जा

वन वनाधिकारी
पत्रा वन प्रभाग

पत्रा-04

प्रारूप- 42 (क्षतिपूरक वृक्षारोपण योजना)

संलग्नक - 09

कार्य का नाम :- जनपद उत्तरकाशी के विकासखण्ड चिन्यालीसौड में चिन्यालीसौड जोगत मोटरमार्ग से कारणोंव भडेश्वर मंदिर तक मोटर मार्ग(लम्बाई-1.825 कि०मी०) का नव निर्माण कार्य हेतु 1.4385 हे० सिविल वन भूमि का गैर वानिकी कार्यों हेतु लोक निर्माण विभाग को प्रत्यावर्तन। ऑन लाईन प्रस्ताव सं०-(FP/UK/ROAD/ 40975/2019)

प्रभाग का नाम :- उत्तरकाशी वन प्रभाग, उत्तरकाशी

प्रस्ताव का क्षेत्रफल-2.877 हे०

क्षतिपूरक वृक्षारोपण स्थल का नाम :-ग्राम-बगोडी खसरा सं०-3373 रकवा 2.877 हे०, उत्तराखण्ड सरकार वर्ग 9(3)इ बंजर भूमि।

क्षतिपूरक वनीकरण स्थल का क्षेत्रफल-2.877 हे०

क्र० सं०	कार्य का विवरण	प्रथम चरण			
		मात्रा	इकाई	दर	धनराशि
1	सर्वेक्षण व सीमांकन करना।				
2	क्षेत्र में झाड़ी कटान करना (जड़ सहित उखाडना एवं नष्ट करना।	1	ha	741.00	741.00
3	दीवाल बन्दी कार्य करना। $150 \times (0.60 + 0.45/2) \times 1.20 = 94.50 \text{ m}^3$	1	ha	83662.00	83662.00
4	मृदा एवं जल संरक्षण एवं सग्रहण हेतु चाल खालों की निर्माण एवं अन्य अभियांत्रिक कार्य।	1	ha	14949.10	14949.10
5	गद्दे खुदान करना (0.30x0.30x0.45)	1100	No.	16.90	18590.00
6	निरीक्षण बटिया	1	ha	1639.20	1639.20
7	पौधों की कीमत, 10 प्रतिशत अतिरिक्त पौध सहित	1100	No.	23.30	25630.00
8	पौधों की सिचाई हेतु टैंक का निर्माण	1	N	64000.00	64000.00
9	गड्ढों का संरक्षण एवं चिन्हीकरण (चूने की कीमत सहित)	1100	No.	0.91	1001.00
10	कन्दूर फरों का संरक्षण एवं चिन्हीकरण (चूने की कीमत सहित)	50	No.	1.78	89.00
11	कन्दूर फरों का खुदान (अधिकतम 300 रनिंग मी० प्रति हे०)*(3m*45cm*30cm)	50	No.	171.59	8579.50
12	वृक्षारोपण क्षेत्र की सम्पूर्ण परिधि में जैविक घेरबाड़ कार्य (तीन बल्ब प्रति मीटर) (1 हे० में 150 रनिंग मीटर)	450	No.	14.07	6329.25
13	अन्य आकस्मिक व्यय।	1	ha	1497.60	1497.60
	योग				234845.65
द्वितीय चरण					
1	गद्दा भरान (0.30x0.30x0.45)	1100	No.	3.06	3366.00
2	पौधों की कीमत, पौध दुलान मय 10 प्रतिशत दुलान में क्षतिपूर्ति सहित बैग पौध, लदाई व उतराई सहित	1100	No.	17.78	19558.00
3	पौध रोपण।	1100	No.	5.75	6325.00
4	फरों में बीज बोना/ कटिंग लगाना (बीज एकत्रीकरण तथा कटिंग दुलान सहित)	50	No.	13	650.00
5	कन्दूर फरों में खाद मिलाकर नाली को भूतल से 20 सेमी० उपर उठाकर भरान कर दबाना तथा जमाना	50	No.	13	650.00
6	निराई गुडाई प्रथम व द्वितीय बार।	1100	No.	14.06	15466.00
7	रासायनिक खाद।	1100	No.	2.02	2222.00
8	वनीकरण क्षेत्रों में रोपित पौधों की सिचाई	1100	No.	1.73	1903.00

	1000	mtr	100	100000.00
11	1	ha	1285.5	11569.50
12	1	ha	4000	4000.00
13	1	ha	643.46	643.46
योग	1	ha	379.57	379.57
				166732.53

तृतीय चरण				
1	1	ha	1285.5	15426.00
2	1100	No	2.28	2508.00
3	110	No	30.1	3311.00
4	110	No	17.78	1955.80
5	1	ha	643.46	643.46
6	1	ha	379.6	379.60
योग				24223.86

चतुर्थ चरण				
1	1	ha	1285.5	15426.00
2				
2.1	1	ha	643.46	643.46
2.2	1	ha	379.6	379.60
3	1100	ha	2.28	2508.00
योग				18957.06

पंचम चरण				
1	1	ha	1285.5	15426.00
2				
2.1	1	ha	643.46	643.46
2.2	1	ha	379.6	379.60
योग				16449.06

षष्ठम चरण				
1	1	ha	1285.5	15426.00
2				
2.1	1	ha	643.46	643.46
2.2	1	ha	379.6	379.60
योग				16449.06

सप्तम चरण				
1	1	ha	1285.5	15426.00
2				
2.1	1	ha	643.46	643.46
2.2	1	ha	379.6	379.60
योग				16449.06

अष्टम चरण				
1	1	ha	1285.5	15426.00
2				
2.1	1	ha	643.46	643.46
2.2	1	ha	379.6	379.60
योग				16449.06

नवम चरण

वृक्षारोपण की सुरक्षा हेतु चौकीदार 12 माह 1 श्रमिक।				
	1	ha	1285.5	15426.00
वृक्षारोपण क्षेत्र के अन्दर घास एवं ज्वलनशीन पदार्थ हटाना।				
	1	ha	643.46	643.46
वृक्षारोपण क्षेत्र के चारों ओर 4 मी0 पट्टी में सफाई करना।				
	1	ha	379.6	379.60
योग				16449.06

दसम चरण

1 वृक्षारोपण की सुरक्षा हेतु चौकीदार 12 माह 1 श्रमिक।				
2 अग्नि सुरक्षा कार्य				
	1	ha	1285.5	15426.00
2.1 वृक्षारोपण क्षेत्र के अन्दर घास एवं ज्वलनशीन पदार्थ हटाना।				
	1	ha	643.46	643.46
2.2 वृक्षारोपण क्षेत्र के चारों ओर 4 मी0 पट्टी में सफाई करना।				
	1	ha	379.6	379.60
योग				16449.06
प्रति हे0 कुल योग				543453.46

या **543037.00**

543037.00

या प्रमुख वन संरक्षक, उत्तराखण्ड देहरादून के पत्रांक-क- 1191/3-5-2(एफ0सी0), दिनांक 26-03-2025 मे दी गयी सिंलिंग के अनुसार।

क्र0सं0	कुल क्षेत्रफल	दर प्रति हे0	कुल धनराशि
1	2.877	543037.00	1562317.449
		Or Say	1562317.00

 वन क्षेत्राधिकारी
 धरासू वनराजि

 प्रभागिय वन्याधिकारी,
 उत्तराखण्ड वन प्रभाग प्रस्ताविकाशी
 उत्तरकाशी