

**कार्यालय
अधिसासी अभियन्ता
पी०एम०जी०एस०वाई० सिंचाई खण्ड रुद्रप्रयाग**

पत्रांक 1571/पी०एम०जी०एस०वाई० सि०ख०रुद्रप्रयाग/

दिनांक: 01/01/2015

सेवा में,

प्रभागीय वनाधिकारी,
वन प्रभाग रुद्रप्रयाग,
जनपद रुद्रप्रयाग।

विषय: प्रधानमंत्री ग्राम सड़क योजना के अन्तर्गत प्रस्तावित जाबरी से जयकण्डी मोटर मार्ग पर (FP/UK/Road/141124/2015) लगाई गयी आपत्तियों के सम्बन्ध में।

महोदय,

उपरोक्त विषय के क्रम में विषयांकित मोटर मार्ग पर लगाई गयी आपत्तियों का निराकरण कर निम्नानुसार बिन्दुवार कर लिया गया है।

1. वनभूमि प्रकरण अपलोड का कार्य इस खण्ड में कार्यरत श्री मोहित उनियाल सहायक अभियन्ता द्वारा किया जाता है जिनके नाम पर लॉग इन आई.डी. बनी हुई है।
2. विलेज वाइज ब्रेकअप पूर्ण कर लिया गया है। (प्रति संलग्न है)
3. क्षतिपूर्ति वृक्षारोपण के लिए प्रस्तावित भूमि की कॅडिनेट डिजिटल मैप में दर्शा दिये गये हैं। (प्रति संलग्न है)
4. बिन्दु H के भाग (i) में दर्शायी गयी सूचना सही कर दी गयी है।
5. क्षतिपूर्ति वृक्षारोपण के लिए प्रस्तावित भूमि की कॅडिनेट डिजिटल मैप में दर्शा दिये गये हैं। (प्रति संलग्न है)
6. मक डिस्पोजल प्रपत्र में नाप भूमि को त्रुटिवश सिविल भूमि में दर्शित कर दिया गया था। जो कि सही कर दिया गया है। (प्रति संलग्न है)

संलग्न – चार नम्बर प्रपत्र।

अधिसासी अभियन्ता
पी०एम०जी०एस०वाई०सिंचाई खण्ड
रुद्रप्रयाग।

बिन्दु ② समस्या सम्बन्धित ②

Villagewise Breakup

S.No	Village Name	Forest Land (in Hac.)	Non-Forest Land (Hac.)
1	Javri	1.050	0.750
2	Jaikandi	2.100	3.300

[Signature]
2-E

[Signature]
सहायक अभियन्ता
पाठ एन० जी० एस० याई
विश्वई खण्ड, सदाप्रयाग

विश्वई खण्ड, सदाप्रयाग

डिजिटल मैप - जनपद रुद्रप्रयाग के अन्तर्गत के जावरी से जयकण्ठी मोटर मार्ग के निर्माण हेतु

निर्देश ③ सम्बन्धित सम्बन्धित ③

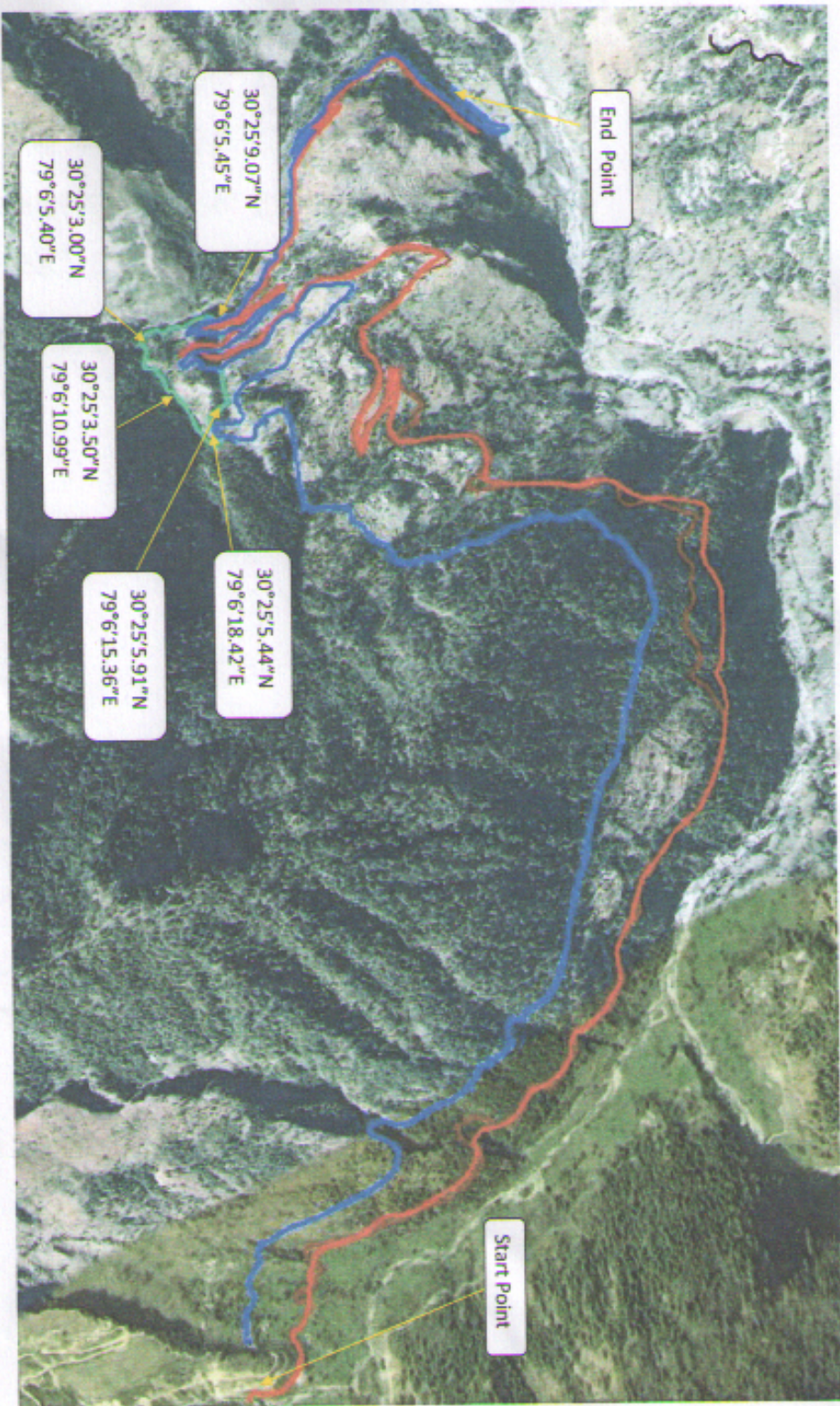

Legend

- Proposed Road
- Alternate Road
- Aforestation Area

[Handwritten Signature]
T.E

[Handwritten Signature]
सहायक अभियन्ता
जो एनो जो एनो अर्ग
रिजर्व एरर, रुद्रप्रयाग

[Handwritten Signature]
सहायक अभियन्ता
जो एनो जो एनो अर्ग
रिजर्व एरर, रुद्रप्रयाग

बिन्दु 5 समरथा सम्बन्धित

OLYGEN CO-ordinates for Patch proposed for CA

Coordinates of vertices of area to Jaykandi meter road

A:-	79°6'5.45" E	, 30°25'9.07" N	
B:-	79°6'5.40 E	, 30°25'3.00" N	
C:-	79°6'10.99" E	, 30°25'3.50" N	
D:-	79°6'15.36" E	, 30°25'5.91" N	
E:-	79°6'18.42" E	, 30°25'5.44" N	

Summary of Quantities of Tablets Disposed

Sl. No.	Quantity of Tablets	Type of Tablet	Quantity of Tablets
1	1000	Tablet	1000
2	1000	Tablet	1000
3	1000	Tablet	1000
4	1000	Tablet	1000

Summary of Tablets Disposed

Sl. No.	Total Quantity	Quantity disposed by Carriage	Quantity disposed by other means	Total Quantity disposed	Quantity Balance
1	4000	3679	321	3999	1

[Faint signature]

[Faint signature]

[Faint signature]

सहायक अभियन्ता
पी० एन० जी० एस० वाई
विशेष सहायक, काठमाडौं

बिन्दु 6 समस्या सम्बन्धित 6

Name of work **construction of Javari to Jaykandi moter road**

Sl.No.	Material Received from hill side cutting 1/2(8000x3x3)	48000	cum
		48000	cum
Disposal and Use of Material			
1	R.R Stone Masonary laid in 1:5	3300	cum
2	R.R Stone Masonary laid in Dry	3960	cum
3	Hand Packed Stone Filling	2025	cum
4	Construction of Wirecrate	5125	cum
5	Construction of Parapet	2200.00	cum
6	Granular sub-base/base/surface	6600	cum
8	Total Used	23210.00	cum
9	Material Disposal by Cartage in dumping yard	24790.00	cum

Location and Quantity of Dabries Disposal

Location of dumping Yard	Size of Dumping Yard	Type of Land	Capacity of dumping yard (cum)
0/12-1/2	150 x 6 x 4	Naap Land	4050.00
3/14-4/6	250 x 7.75 x 4	Naap Land	7750.00
5/2-5/15	200 x 7.80 x 4	Naap Land	6240.00
7/23-7/31	250 x 6.75 x 4	Naap Land	6750.00
		Total	24790

Summary of Dabries Disposal

S.No.	Total Dabries	Material disposal by Cartage	Reused material for raod construction	Total disposal in Dumping Zone	Balance Dabries
1	48000	24790.00	23210.00	24790.00	

J.E.

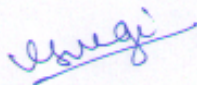
सहायक अभियन्ता
A.E.
पो एन० जी० एस० वाई
जवाई खण्ड रुद्रप्रयाग

अधिसं E.E. अभियन्ता
पो एन० जी० एस० वाई
सिन्धु खण्ड, रुद्रप्रयाग