

कार्यालय

प्रभागीय वनाधिकारी, अल्मोड़ा वन प्रभाग, अल्मोड़ा

दूरभाष : 05962-230065, फ़ैक्स: 05962-232182 ई-मेल almoraforestdivision@rediffmail.com

पत्रांक 3369 / 12-1C2 दिनांक,

अल्मोड़ा 01-01-2016

सेवा में,

वन संरक्षक,
उत्तरी कुमाऊँ वृत्त,
उत्तराखण्ड अल्मोड़ा।

विषय:- बयेला-नाड मोटर मार्ग का निर्माण (प्रस्ताव संख्या 9364/2015)

संदर्भ - आपकी ऑन लाइन आपत्ति दिनांक 08.12.2015

महोदय,

उपरोक्त विषयक आपत्ति के कम में उक्त मोटर मार्ग का डिजिटल एवं गूगल रंगीन मैप व टोपो शीट संलग्न कर भेजी जा रही है। कृपया प्रकरण को अपने स्तर से अग्रसारित करने की कृपा करें।

संलग्न :- उपरोक्तानुसार।

भवदीय,

प्रभागीय वनाधिकारी,
अल्मोड़ा वन प्रभाग, अल्मोड़ा

30/12

पंजीकृत

कार्यालय अधिशासी अभियन्ता,
निर्माण खण्ड, लोक निर्माण विभाग, रानीखेत
दूरभाष :- 05966-220035 फैक्स :- 05966-220035 ई-मेल cdpwdrkt@gmail.com

पत्रांक 2975 / 18सी.

दिनांक, रानीखेत, 23/12/2015

सेवा में,

प्रभागीय वनाधिकारी, अल्मोड़ा
वन प्रभाग, अल्मोड़ा।

विषय :- बयेला-नाड़ मोटर मार्ग का निर्माण (प्रस्ताव सं. 9364/2015)।

संदर्भ :- आपका पत्रांक 2991/12-1(2) दिनांक 10.12.2015

उपरोक्त विषयक संदर्भित पत्र के क्रम में आपको अवगत कराना है कि उक्त मोटर मार्ग का डिजिटल मैप, गूगल मैप व टोपो शीट संलग्न कर आवश्यक कार्यवाही हेतु प्रेषित की जा रही है।

अतः आपसे अनुरोध है कि उक्त आख्या अपने स्तर से नोडल अधिकारी, देहरादून को आन लाईन के माध्यम से प्रेषित करने का कष्ट करें।

संलग्न :-पत्रानुसार।

कार्यालय प्र. व. नं. 25491
दस्तावेज नं. 6586
दिनांक 12/12/2015
30/12/15
अधीनस्थ वनाधिकारी

अधिशासी अभियन्ता,
निर्माण खण्ड, लोक निर्माण विभाग,
रानीखेत
23/12/15

परियोजना का नाम :- बैचेल नाइ मोटर मार्ग

पैमाना :- 1:50000

1. निर्मित मोटर मार्ग —
2. प्रस्तावित समरेखन —
3. अस्वीकृत मोटर मार्ग —
4. अक्षांतर $29^{\circ} 48' 13''$
5. देशान्तर $79^{\circ} 24' 26''$

- आरक्षित वन भूमि ■
- राज्य वन भूमि ■
- वन पंचायत भूमि ■
- नाप भूमि ■

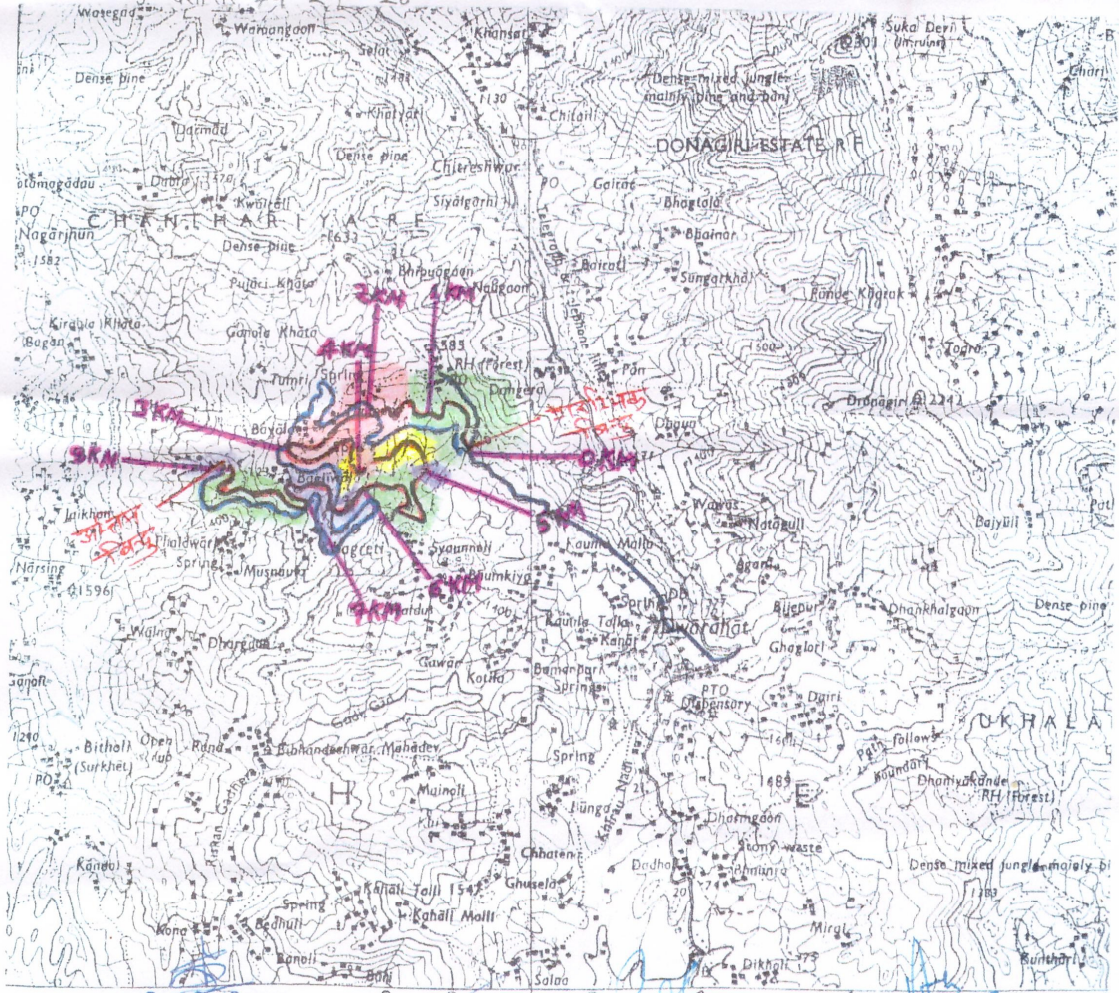

अधिकांसी अभियन्ता
 B निर्माण खण्ड लो०नि० विभाग
 रानीखेत

वन जिलाधिकारी
 25 वन सेवा विकास,
 डाराहाट वन क्षेत्र
 डाराहाट वन प्रभाग.

उप-प्रभोगीय वनाधिकारी
 सहायक वन प्रभाग प्रभोगी

रिजिडियर जे.डी. प्रिन्सल MIS-MIE, Survey General of India
 1968. सहायक अभियन्ता II
 निर्माण खण्ड लो०नि० वि०
 रानीखेत

पट्टी क्षेत्र -
 डाराहाट वन क्षेत्र - डाराहाट
 वन पट्टी - खलनाइ

प्रतिहस्ताक्षरित
 जिलाधिकारी

प्रतिहस्ताक्षरित
 उप-प्रभोगीय वनाधिकारी

DIGITAL MAP OF BAILA NAR MOTOR ROAD (7 Km) DISTRICT - ALMORA



0 0.5 1 1.5 Km

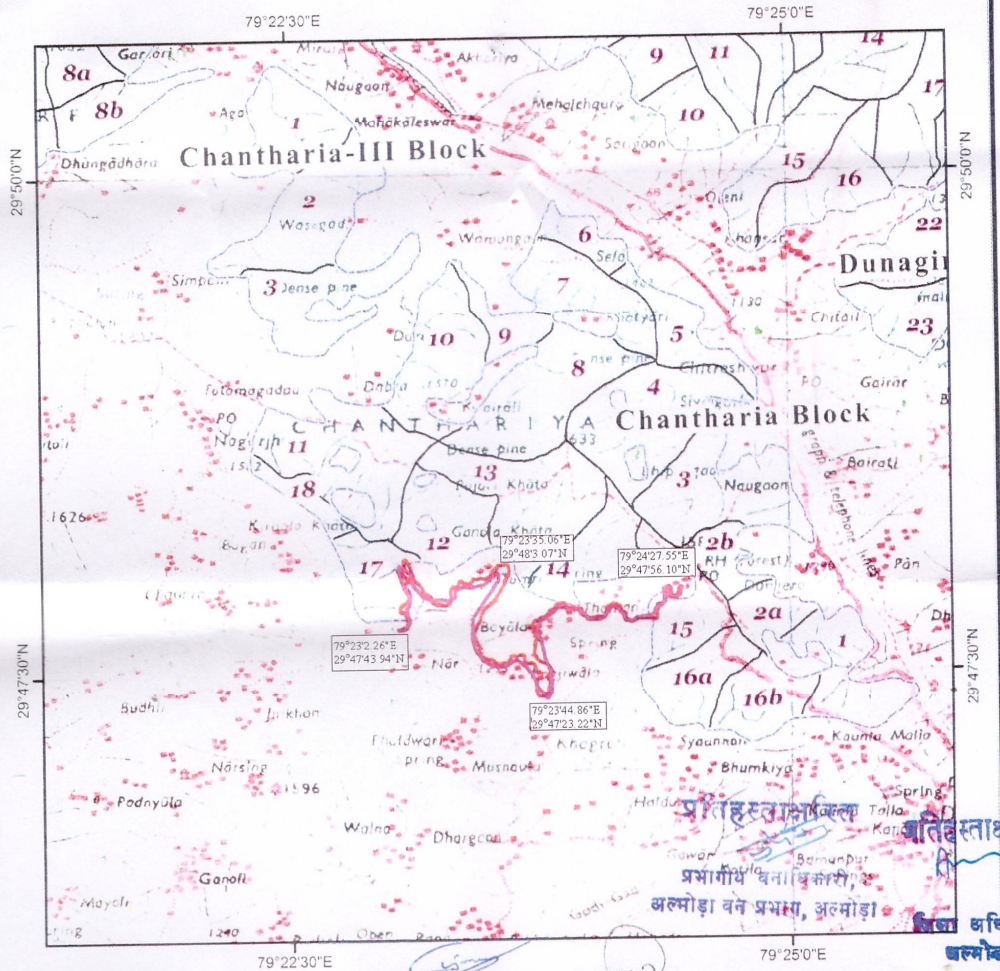

Legend

- PROPOSE_ROAD
- ALTERNATE ALLIGENMENT
- Forest Block Boundary
- Forest Compartment Boundary

उपजिलाधिकारी
द्वारा हाट

वन क्षेत्राधिकारी
द्वारा हाट वन क्षेत्र,
अल्मोड़ा वन प्रभाग अल्मोड़ा

विभागाधिकारी
अल्मोड़ा
विभागाधिकारी
अल्मोड़ा

AAC

Signature

विभागाधिकारी अल्मोड़ा
निर्माण कार्य निरीक्षण विभाग
द्वारा हाट (अल्मोड़ा)

विभागाधिकारी
द्वारा हाट

सहायक निरीक्षण विभागाधिकारी
निर्माण कार्य निरीक्षण विभाग
द्वारा हाट (अल्मोड़ा)

DIGITAL M.S.P. OF BAILA NAR MOTOR ROAD (7 Km)
DISTRICT - ALMORA

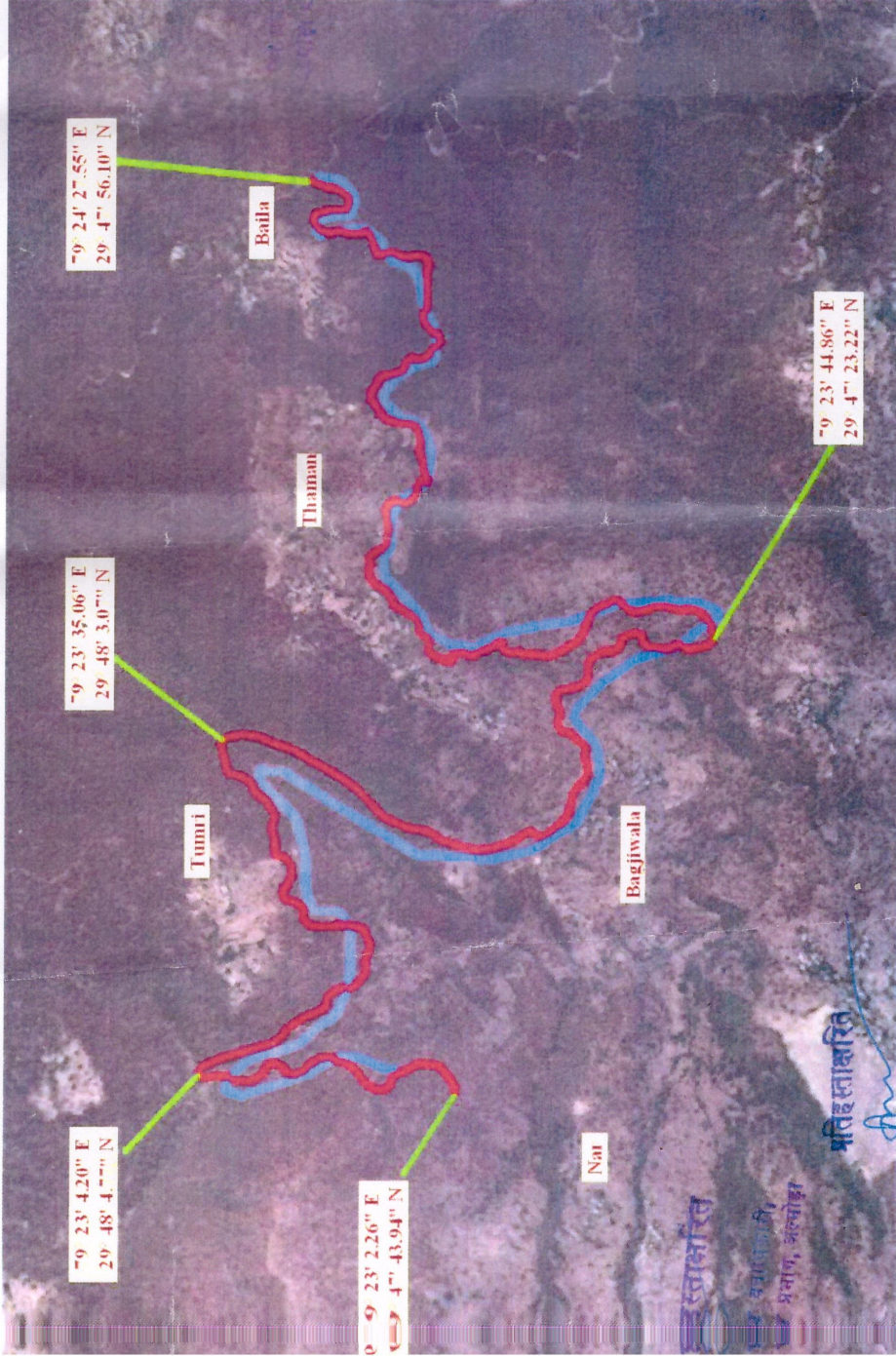

Legend:

- end
- PROPOSED ROAD
- ALTERNATE ALIGNMENT

Digitized by: *[Signature]*
 Digitized by: *[Signature]*
 Digitized by: *[Signature]*
 Digitized by: *[Signature]*
 Digitized by: *[Signature]*

Digitized by: *[Signature]*
 Digitized by: *[Signature]*
 Digitized by: *[Signature]*
 Digitized by: *[Signature]*
 Digitized by: *[Signature]*