

कार्यालय प्रभागीय वनाधिकारी, चम्पावत वन प्रभाग चम्पावत,

Email-dfo_chamawat_uta@yahoo.co.in

पत्रांक 3827/12-1 दिनांक, चम्पावत 28-6-2018।

सेवा में,

वन संरक्षक
उत्तरी कुमौऊ वृत्त,
उत्तराखण्ड, अल्मोडा।

विषय:- टनकपुर पिथौरागढ राष्ट्रीय राजमार्ग संख्या 125 (नया 09) के चम्पावत बाईपास मोटर मार्ग (प्रस्ताव संख्या 31090/2017)।

संदर्भ:- आपका पत्रांक 3959/12-1 दि० 21.06.2018।

महोदय,

उपरोक्त विषयक आपके संदर्भित पत्र के क्रम में अवगत कराना है कि प्रस्तावक विभाग द्वारा प्रस्तावित मोटर मार्ग के स्पष्ट मानचित्र एवं संरेखण का प्रारम्भिक/अंतिम बिन्दु स्पष्ट करते प्रेषित किये गये हैं। जिन्हे संलग्न कर प्रेषित किया जा रहा है।

हस्ताक्षर - 5/21/2018

भवदीय .



(कुबेर सिंह बिष्ट)
प्रभागीय वनाधिकारी
चम्पावत वन प्रभाग, चम्पावत।

कार्यालय अधिशासी अभियन्ता
राष्ट्रीय राजमार्ग खण्ड, लो०नि०वि०, लोहाघाट



दिनांक /06/2018

प्रभागीय वनाधिकारी,
चम्पावत वन प्रभाग, चम्पावत।
विषय- टनकपुर-पिथौरागढ राष्ट्रीय राजमार्ग संख्या 125 (नया 09) के चम्पावत बाईपास मोटर मार्ग
(प्रस्ताव संख्या 31090/2017)।
सन्दर्भ- कार्यालय वन संरक्षक, उत्तरी कुमार्थू वृत्त, उत्तराखण्ड, अल्मोडा का पत्रांक 3959/12-1,
अल्मोडा दिनांक 21.06.2018
महोदय,

उपरोक्त विषयक संदर्भित पत्र के द्वारा कार्यालय वन संरक्षक, उत्तरी कुमार्थू वृत्त, उत्तराखण्ड, अल्मोडा द्वारा चम्पावत बाईपास के प्रस्ताव में स्पष्ट मानचित्र एवं संरेखण का प्रारम्भिक/अंतिम बिन्दु स्पष्ट करने हेतु निर्देशित किया गया था।

अतः स्पष्ट मानचित्र एवं संरेखण के प्रारम्भिक/अंतिम बिन्दु स्पष्ट करते हुए अग्रिम कार्यवाही हेतु प्रेषित है।

संलग्न:- स्पष्ट मानचित्र 4 नं० 4-4 प्रतियों में।

(एल०डी० मथेला)
अधिशासी अभियन्ता,
रा.मा. खण्ड, लो.नि.वि., लोहाघाट

दिनांक 27/06/2018

पत्रांक 1129 / चम्पावत

प्रतिलिपि- कार्यालय वन संरक्षक, उत्तरी कुमार्थू वृत्त, उत्तराखण्ड, अल्मोडा को सूचनार्थ प्रेषित।

अधिशासी अभियन्ता,
रा.मा. खण्ड, लो.नि.वि., लोहाघाट

डिजिटल मैप – चारधाम योजना के अन्तर्गत राष्ट्रीय राजमार्ग सं० 125 नया 09 के टनकपुर पिथौरागढ़ के चम्पावत वाइपास का निर्माण

SOI Toposheet No. - 62 C/03

0 0.5 1Km

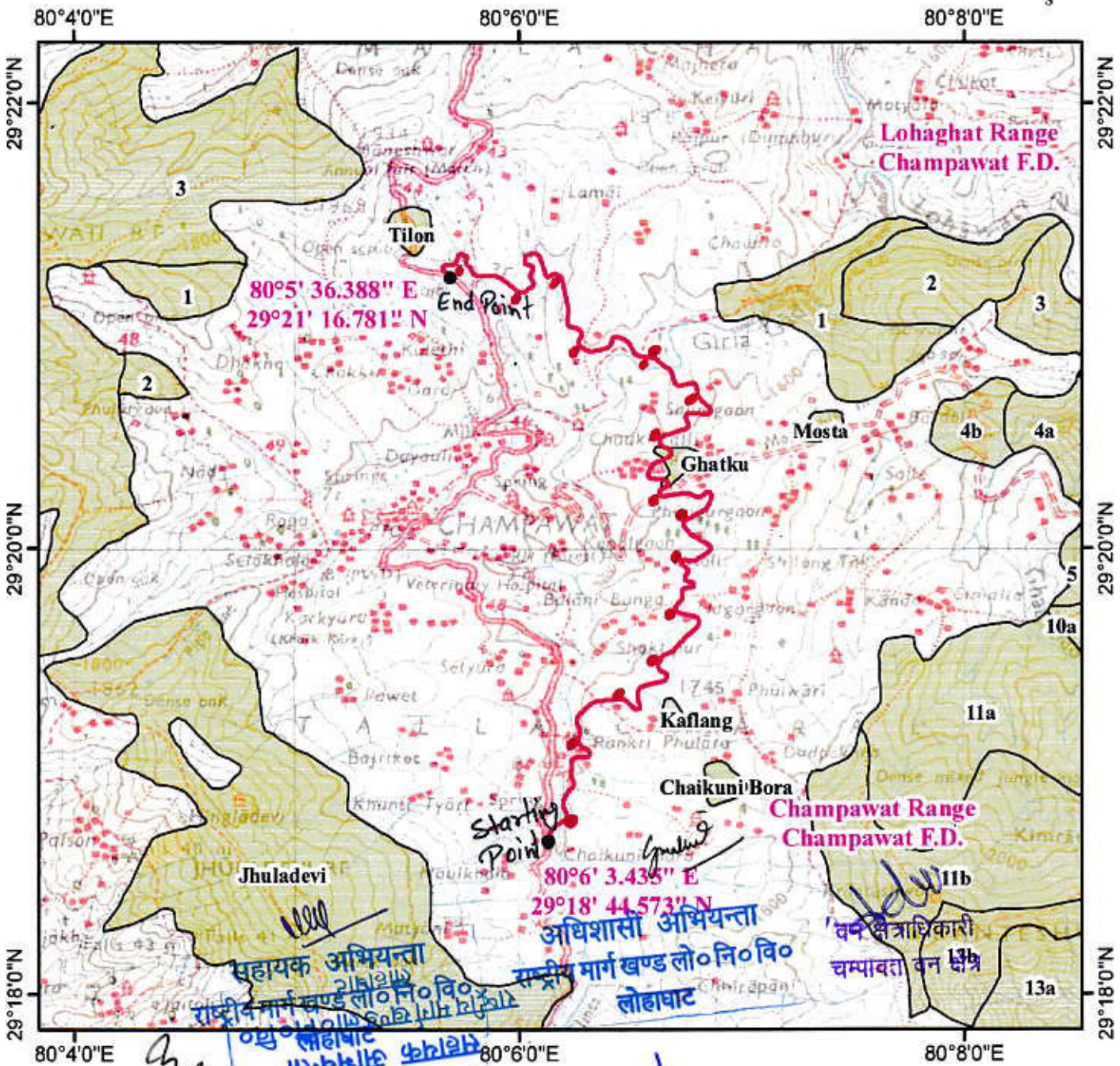

Legend

- Proposed Road
- Forest Range Boundary
- Reserve Forest Boundary
- Reserve Forest Boundary

तहसीलदार चम्पावत
 जय प्रकाश बनाविकार
 जिलाधिकारी चम्पावत
 प्रभागीय वनाधिकारी चम्पावत वन प्रभाग, चम्पावत

जीयोरेफेरेन्स मैप - चारधाम योजना के अन्तर्गत राष्ट्रीय राजमार्ग सं० 125 नया 09 के टनकपुर पिथौरागढ़ के चम्पावत वाइपास का निर्माण

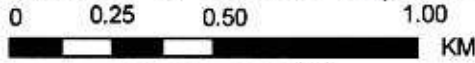

Scale - 1:10,000

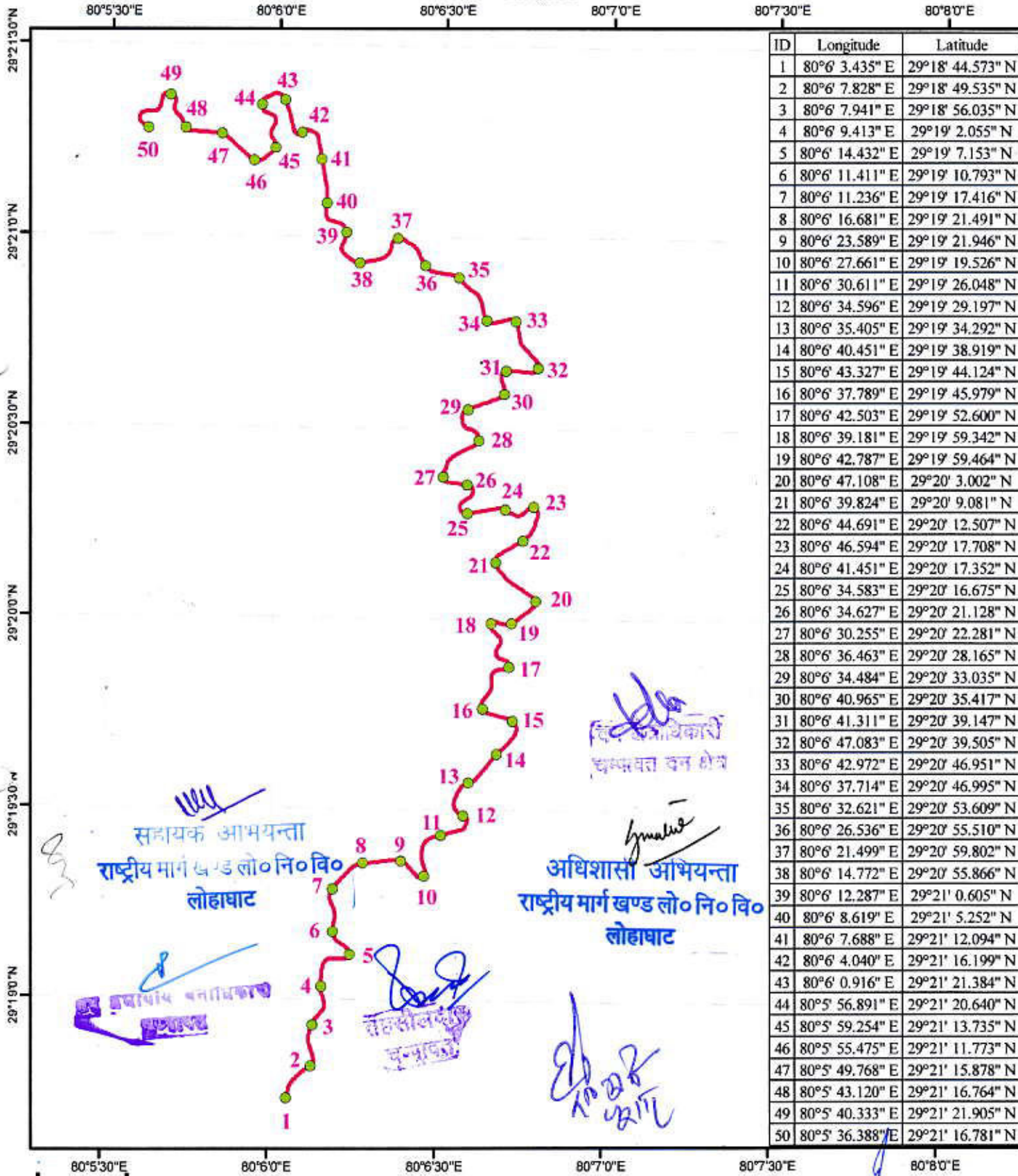

ID	Longitude	Latitude
1	80°6' 3.435" E	29°18' 44.573" N
2	80°6' 7.828" E	29°18' 49.535" N
3	80°6' 7.941" E	29°18' 56.035" N
4	80°6' 9.413" E	29°19' 2.055" N
5	80°6' 14.432" E	29°19' 7.153" N
6	80°6' 11.411" E	29°19' 10.793" N
7	80°6' 11.236" E	29°19' 17.416" N
8	80°6' 16.681" E	29°19' 21.491" N
9	80°6' 23.589" E	29°19' 21.946" N
10	80°6' 27.661" E	29°19' 19.526" N
11	80°6' 30.611" E	29°19' 26.048" N
12	80°6' 34.596" E	29°19' 29.197" N
13	80°6' 35.405" E	29°19' 34.292" N
14	80°6' 40.451" E	29°19' 38.919" N
15	80°6' 43.327" E	29°19' 44.124" N
16	80°6' 37.789" E	29°19' 45.979" N
17	80°6' 42.503" E	29°19' 52.600" N
18	80°6' 39.181" E	29°19' 59.342" N
19	80°6' 42.787" E	29°19' 59.464" N
20	80°6' 47.108" E	29°20' 3.002" N
21	80°6' 39.824" E	29°20' 9.081" N
22	80°6' 44.691" E	29°20' 12.507" N
23	80°6' 46.594" E	29°20' 17.708" N
24	80°6' 41.451" E	29°20' 17.352" N
25	80°6' 34.583" E	29°20' 16.675" N
26	80°6' 34.627" E	29°20' 21.128" N
27	80°6' 30.255" E	29°20' 22.281" N
28	80°6' 36.463" E	29°20' 28.165" N
29	80°6' 34.484" E	29°20' 33.035" N
30	80°6' 40.965" E	29°20' 35.417" N
31	80°6' 41.311" E	29°20' 39.147" N
32	80°6' 47.083" E	29°20' 39.505" N
33	80°6' 42.972" E	29°20' 46.951" N
34	80°6' 37.714" E	29°20' 46.995" N
35	80°6' 32.621" E	29°20' 53.609" N
36	80°6' 26.536" E	29°20' 55.510" N
37	80°6' 21.499" E	29°20' 59.802" N
38	80°6' 14.772" E	29°20' 55.866" N
39	80°6' 12.287" E	29°21' 0.605" N
40	80°6' 8.619" E	29°21' 5.252" N
41	80°6' 7.688" E	29°21' 12.094" N
42	80°6' 4.040" E	29°21' 16.199" N
43	80°6' 0.916" E	29°21' 21.384" N
44	80°5' 56.891" E	29°21' 20.640" N
45	80°5' 59.254" E	29°21' 13.735" N
46	80°5' 55.475" E	29°21' 11.773" N
47	80°5' 49.768" E	29°21' 15.878" N
48	80°5' 43.120" E	29°21' 16.764" N
49	80°5' 40.333" E	29°21' 21.905" N
50	80°5' 36.388" E	29°21' 16.781" N

सहायक अभियन्ता
राष्ट्रीय मार्ग खण्ड लो० नि० वि०
लोहाघाट

अधिसास अभियन्ता
राष्ट्रीय मार्ग खण्ड लो० नि० वि०
लोहाघाट

Legend

- GPS Coordinates
- Proposed Road

जिलाधिकारी (सिद्धा)
चम्पावत

जिलाधिकारी
चम्पावत

जियोरेफेरेंस मैप – चारधाम परियोजना के अन्तर्गत राष्ट्रीय राजमार्ग सं० 125 नया 09 के निर्माण हेतु चयनित क्षतिपूरक वृक्षारोपण स्थल {पूर्वी कान्तेश्वर क०सं० 5 (10.00 है०), पूर्वी कान्तेश्वर क०सं० 6 (6.00 है०), एवं पूर्वी कान्तेश्वर क०सं० 10 (26.00 है०)}

चम्पावत वाईपास

0 0.5 1 1.5 2Km



Scale - 1:50,000

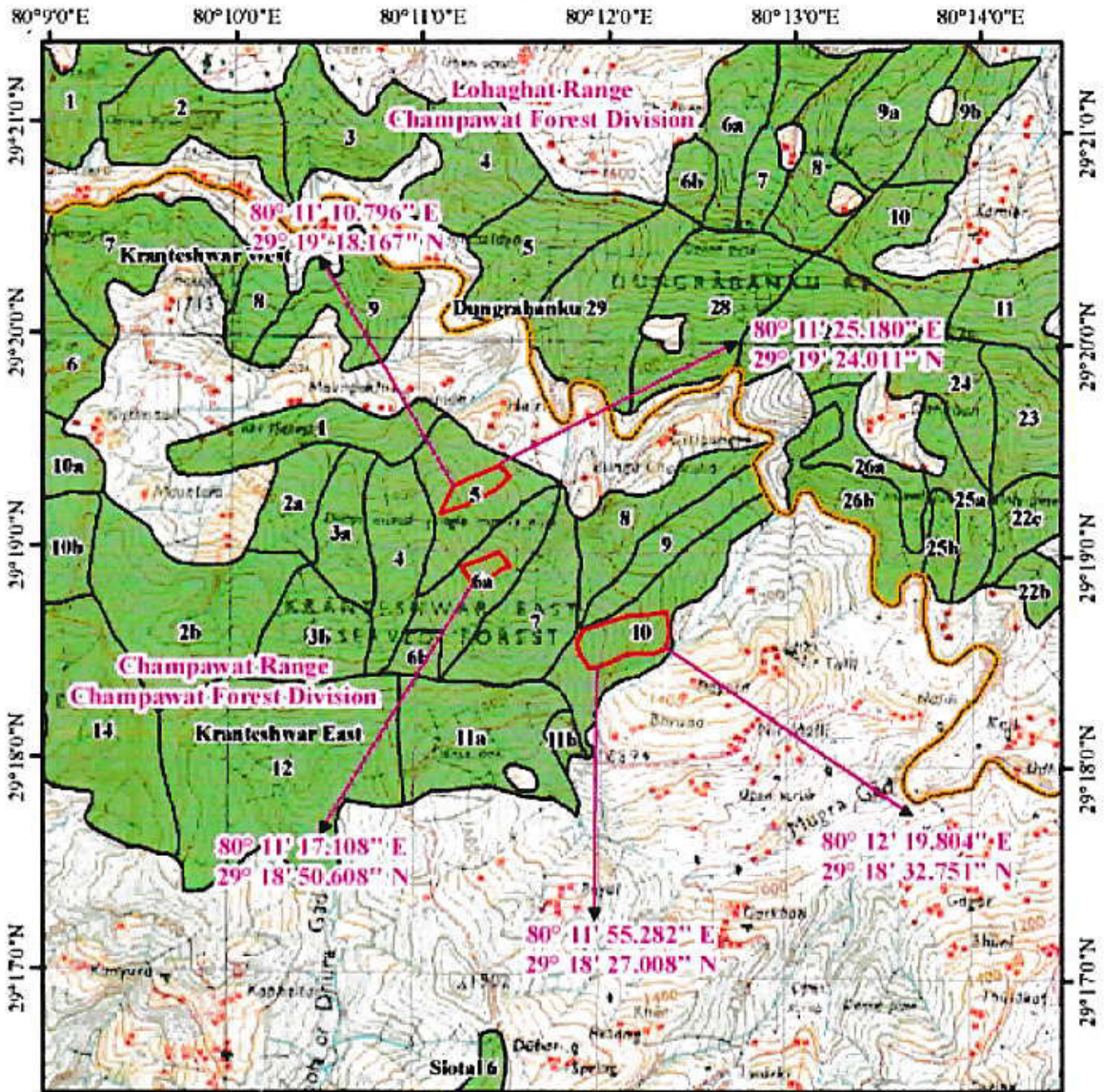

Legend

- CA Land
- Reserve Forest Area
- Reserve Forest Boundary
- Forest Range Boundary
- Forest Division Boundary

वन क्षतिपूरक अधिकारी

चम्पावत वन क्षेत्र प्रभाग वनाधिकारी

प्रभागीय वनाधिकारी
चम्पावत वन प्रभाग, चम्पावत

(1.8) (20)

जियोरेफेरेन्स मैप – चारधाम परियोजना के अन्तर्गत राष्ट्रीय राजमार्ग सं० 125 नया 09 के निर्माण हेतु चयनित क्षतिपूरक वृक्षारोपण स्थल {पूर्वी कान्तेश्वर क०सं० 5 (10.00 है०), पूर्वी कान्तेश्वर क०सं० 6 (6.00 है०), एवं पूर्वी कान्तेश्वर क०सं० 10 (26.00 है०)}

चम्पावत बाईपास

0 0.25 0.50 1.00
KM



Scale - 1:12,000

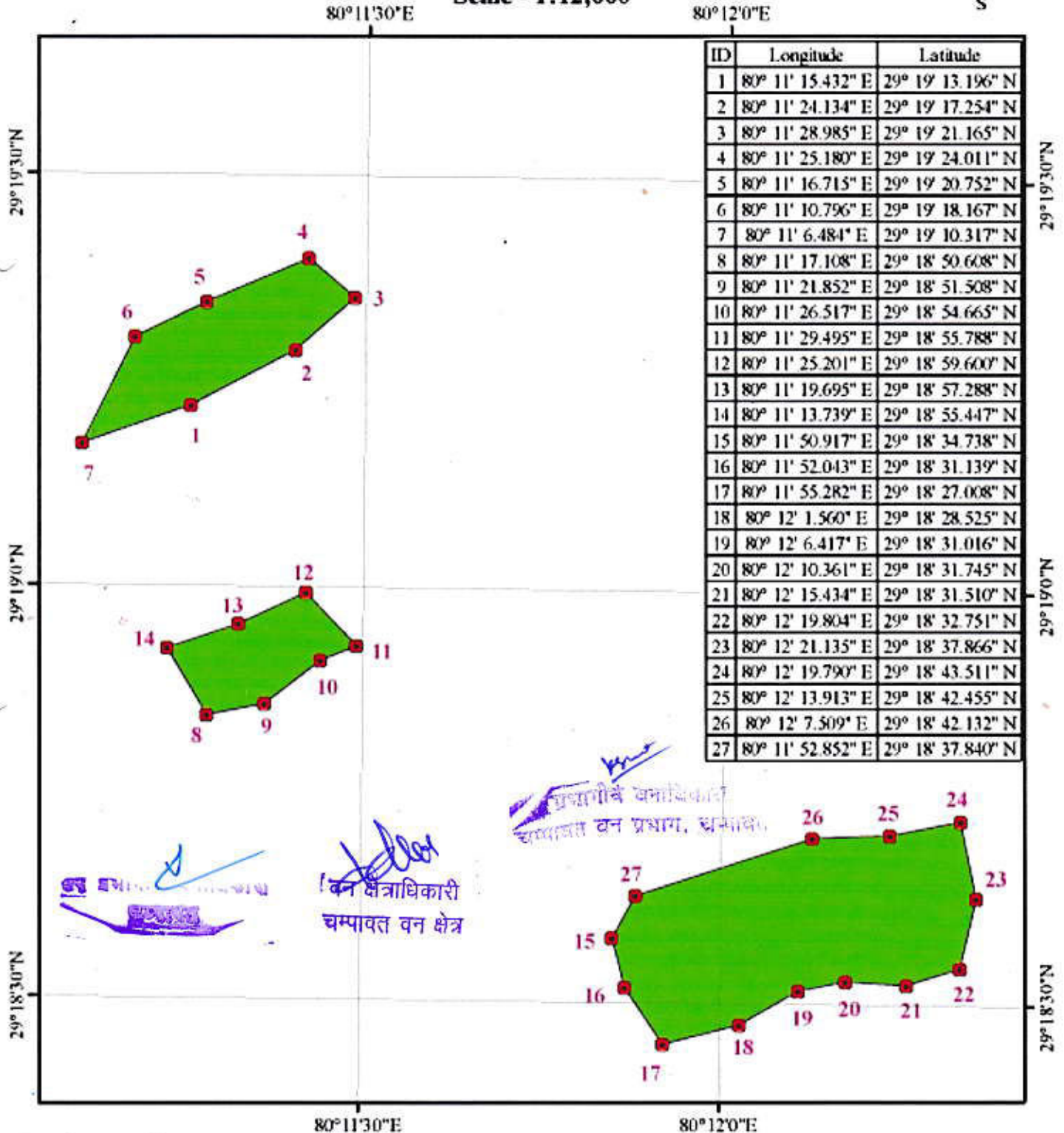

ID	Longitude	Latitude
1	80° 11' 15.432" E	29° 19' 13.196" N
2	80° 11' 24.134" E	29° 19' 17.254" N
3	80° 11' 28.985" E	29° 19' 21.165" N
4	80° 11' 25.180" E	29° 19' 24.011" N
5	80° 11' 16.715" E	29° 19' 20.752" N
6	80° 11' 10.796" E	29° 19' 18.167" N
7	80° 11' 6.484" E	29° 19' 10.317" N
8	80° 11' 17.108" E	29° 18' 50.608" N
9	80° 11' 21.852" E	29° 18' 51.508" N
10	80° 11' 26.517" E	29° 18' 54.665" N
11	80° 11' 29.495" E	29° 18' 55.788" N
12	80° 11' 25.201" E	29° 18' 59.600" N
13	80° 11' 19.695" E	29° 18' 57.288" N
14	80° 11' 13.739" E	29° 18' 55.447" N
15	80° 11' 50.917" E	29° 18' 34.738" N
16	80° 11' 52.043" E	29° 18' 31.139" N
17	80° 11' 55.282" E	29° 18' 27.008" N
18	80° 12' 1.560" E	29° 18' 28.525" N
19	80° 12' 6.417" E	29° 18' 31.016" N
20	80° 12' 10.361" E	29° 18' 31.745" N
21	80° 12' 15.434" E	29° 18' 31.510" N
22	80° 12' 19.804" E	29° 18' 32.751" N
23	80° 12' 21.135" E	29° 18' 37.866" N
24	80° 12' 19.790" E	29° 18' 43.511" N
25	80° 12' 13.913" E	29° 18' 42.455" N
26	80° 12' 7.509" E	29° 18' 42.132" N
27	80° 11' 52.852" E	29° 18' 37.840" N

वन क्षेत्राधिकारी
चम्पावत वन क्षेत्र

वन क्षेत्राधिकारी
चम्पावत वन क्षेत्र

प्रशासकीय वन अधिकारी
चम्पावत वन प्रभाग, चम्पावत

Legend

- GPS CA
- CA Land