

277

कार्यालय प्रधान मुख्य वन संरक्षक (कक्ष भू-प्रबंध) सतपुड़ा भवन, मध्यप्रदेश भोपाल

क्रमांक/एफ-4/49/2021/10-11/ 4358
प्रति,

भोपाल, दिनांक 28/12/2021

उप वन महानिदेशक (केन्द्रीय)
भारत सरकार, पर्यावरण वन एवं जलवायु परिवर्तन मंत्रालय
क्षेत्रीय कार्यालय, पश्चिम क्षेत्र केन्द्रीय पर्यावरण भवन
लिंग रोड नं. 3, ई-5, रविशंकर नगर, मध्यप्रदेश, भोपाल

विषय:- Diversion of 13.1959 ha of Protected Forest land in Survey No. PF-112 of forest range, Sirmour in Rewa Division for construction of Hydro Power Project in favour of Manager, Marshal Small Hydro Power Private Limited, in Rewa District of Madhya Pradesh.

संदर्भ:- भारत सरकार, पर्यावरण वन एवं जलवायु परिवर्तन मंत्रालय, क्षेत्रीय कार्यालय, पश्चिम क्षेत्र, भोपाल का पत्र क्रमांक पत्र क्रमांक 6-MPC018/2021-BHO दिनांक 03/08/2021

-0-

विषयांकित प्रकरण में भारत सरकार, पर्यावरण वन एवं जलवायु परिवर्तन मंत्रालय, क्षेत्रीय कार्यालय, पश्चिम क्षेत्र, भोपाल ने अपने पत्र क्रमांक 6-MPC018/2021-BHO दिनांक 03/08/2021 से यह लेख किया गया है कि मक डिस्पोजल (Muck Disposal) का कार्य साईट स्पेसिफिक नहीं है तथा इसे किसी और स्थान पर लिया जा सकता है। इस संबंध में आपके द्वारा यह लेख किया गया है कि मक डिस्पोजल (Muck Disposal) के लिये यदि गैर वनभूमि उपलब्ध न हो तो इसे वनक्षेत्र में न्यूनतम क्षेत्र में लिया जाये।

इस संबंध में आवेदक संस्था से प्रतिवेदन प्राप्त किया गया। आवेदक संस्था द्वारा प्राप्त प्रतिवेदन के आधार पर इस बिन्दु की जानकारी निम्नानुसार है :-

आवेदक ने अवगत कराया है कि इस परियोजना में कुल 127000m³ का Muck उत्पादित होगा। इस उत्पादित Muck में से लगभग 20 प्रतिशत पत्थरों का उपयोग निर्माण कार्य में कर लिया जायेगा। शेष लगभग 118800 m³ का उपयोग नहीं होने के कारण इसे कहीं अन्यत्र भण्डारण करना होगा।

आवेदक संस्था द्वारा इस भण्डारण के लिये प्रस्तावित वनभूमि के निकट दो स्थानों पर कुल 0.42 हेक्टेयर गैर वनभूमि की व्यवस्था कर ली है। इस स्थान पर 4 मीटर ऊँचा ओवर बंडन निर्मित किया जाकर Muck का भण्डारण किया जायेगा। आवेदक संस्था ने भण्डारण हेतु प्राप्त गैर वनभूमि के संबंध में अभिलेख प्रस्तुत किये हैं जो संलग्न हैं।

इस प्रस्ताव में आवेदक संस्था ने मक डिस्पोजल (Muck Disposal) के लिये 0.3917 हेक्टेयर वनभूमि की मांग की थी। प्रकरण में यह कार्य निजी भूमि पर किये जाने के कारण आवेदक को यह वनभूमि की आवश्यकता नहीं होगी।

अतः प्रकरण में प्रस्तावित 13.1959 हेक्टेयर में से 0.3917 हेक्टेयर को कम कर 12.8042 हेक्टेयर वनभूमि का प्रत्यावर्तन करने पर विचार किया जा सकता है या विकल्प के तौर पर मक डिस्पोजल (Muck Disposal) हेतु प्रस्तावित 0.3917 हेक्टेयर को ग्रीनवेल्ट के रूप में रखने की शर्त अधिरोपित की जा सकती है।

आवेदक संस्था द्वारा प्रस्तुत प्रतिवेदन संलग्न हैं।
संलग्न:-उपरोक्तानुसार।

27/12/2021

(सुनील अग्रवाल)

प्रधान मुख्य वन संरक्षक (भू-प्रबंध)
मध्यप्रदेश, भोपाल

भोपाल, दिनांक 28/12/2021

पृ. क्रमांक/एफ-4/49/2021/10-11/ 4359

प्रतिलिपि:-

1. मुख्य वन संरक्षक, रीवा वृत्त, रीवा, मध्यप्रदेश।
 2. वनमण्डलाधिकारी, सामान्य वन मंडल, रीवा, मध्यप्रदेश।
 3. प्रबंधक, मार्शल स्माल हाइड्रो पावर प्रायवेट लिमिटेड, ए/148, एमराल्ड पार्क सिटी, नियर एम्स, बागसेवनिया, भोपाल, मध्यप्रदेश।
- की ओर सूचनार्थ एवं आवश्यक कार्यवाही हेतु प्रेषित।

28/12/2021
प्रधान मुख्य वन संरक्षक (भू-प्रबंध)
मध्यप्रदेश, भोपाल

an

कार्यालय वन वृत्त रीवा (म0प्र0)

केन्द्रीय विद्यालय मार्ग, रीवा (मध्यप्रदेश) 486001
Fax-241689 E-mail-ccf.rwa@mp.gov.in

279

क्रमांक/मा0चि0/9958
प्रति,

रीवा, दिनांक/20-12-2021

प्रधान मुख्य वन संरक्षक
(भू-प्रबंध)
सतपुड़ा भवन भोपाल (म.प्र.)

विषय:- रीवा जिले के अंतर्गत वनमंडल रीवा के परिक्षेत्र सिरमौर के कक्ष क्रमांक पी.एफ. 112 की वनभूमि जल विद्युत परियोजना के निर्माण हेतु 13.1959 हेक्टेयर वनभूमि प्रबंधक, मार्शल स्माल हाइड्रो पावर प्रायवेट लिमिटेड, मध्यप्रदेश को उपयोग पर देने बावत्।
संदर्भ:- आपका पृष्ठांकन क्रमांक/ एफ-4/49/2021/10-11/2668 दिनांक 05.08.2021

—0—

उपरोक्त संदर्भित पत्र से आपके द्वारा विषयांकित प्रकरण में भारत सरकार, पर्यावरण वन एवं जलवायु परिवर्तन मंत्रालय क्षेत्रीय कार्यालय भोपाल द्वारा पत्र क्रमांक/6-MPC 018/2021-BHO दिनांक 03/08/2021 से 02 बिन्दुओं की अतिरिक्त जानकारी चाही गई है।

वनमंडलाधिकारी रीवा द्वारा 02 बिन्दुओं की अतिरिक्त जानकारी आवेदक संस्थान से प्राप्त कर पत्र क्रमांक /मा.चि./11308 दिनांक 14.12.2021 से अनुशंसा सहित इस कार्यालय को प्रेषित किया गया है।

अतः वनमंडलाधिकारी रीवा से प्राप्त जानकारी अनुशंसा सहित आवश्यक कार्यवाही हेतु सादर सन्प्रेषित है।

संलग्न:- उपरोक्तानुसार।

(आनन्द कुमार सिंह)

मा.व.से. 2001

मुख्य वन संरक्षक

रीवा वृत्त रीवा (म0प्र0)

रीवा, दिनांक/20-12-2021

पृ.क्रमांक/मा0चि0/9959

प्रतिलिपि:-

1. वनमंडलाधिकारी वनमंडल रीवा की ओर आपके पत्र क्रमांक /मा.चि./11308 दिनांक 14.12.2021 के तारतम्य में सूचनार्थ सादर संप्रेषित।
2. प्रबंधक, मार्शल स्माल हाइड्रो पावर प्रायवेट लिमिटेड, ए/148, एमराल्ड पार्क सिटी, नियर एम्स, बागसेवनिया, भोपाल (म.प्र.) की ओर सूचनार्थ एवं आवश्यक कार्यवाही हेतु प्रेषित।

मुख्य वन संरक्षक

रीवा वृत्त रीवा (म0प्र0)



कार्यालय वनमंडलाधिकारी, वनमण्डल सा0 रीवा (म.प्र.)

जयन्ती कुंज, झिरिया, रीवा

E-Mail- dfot.rwa@mp.gov.in , Phone- 07662- 251335



क्रमांक/मा.चि./11308
प्रति,

रीवा, दिनांक/4-12-21

मुख्य वन संरक्षक
रीवा वृत्त रीवा (म.प्र.)

विषय :- रीवा जिले के अंतर्गत वनमण्डल, रीवा के परिक्षेत्र सिरमौर के कक्ष क्रमांक पी.एफ. 112 की वनभूमि जल विद्युत परियोजना के निर्माण हेतु 13.1959 हेक्टेयर वनभूमि प्रबंधक, मार्शल स्माल हाइड्रो पावर प्रायवेट लिमिटेड, मध्यप्रदेश को उपयोग पर देने बावत्।

- संदर्भ :-
1. भारत सरकार पर्यावरण वन एवं जलवायु परिवर्तन मंत्रालय, क्षेत्रीय कार्यालय, पश्चिम क्षेत्र, भोपाल का पत्र क्रमांक 6-MPC018/2021-BHO दिनांक 03.08.2021
 2. प्रधान मुख्य वन संरक्षक (कक्ष भू-प्रबंध) सतपुड़ा भवन, भोपाल का पृष्ठांकन क्रमांक/एफ-4/49/2021/10-11/2668 दिनांक 05.08.2021
 3. आपका पत्र क्रमांक/मा.चि./6970 दिनांक 02.09.2021
 4. मार्शल स्माल हाइड्रो पावर प्राइवेट लिमिटेड का पत्र क्रमांक/MSHPPL/SHP/2021/03 दिनांक 09.12.2021

Handwritten notes and signatures on the left margin.

-----0-----

विषयांतर्गत अनुरोध है कि भारत सरकार पर्यावरण वन एवं जलवायु परिवर्तन मंत्रालय, क्षेत्रीय कार्यालय, पश्चिम क्षेत्र, भोपाल का पत्र क्रमांक 6-MPC018/2021-BHO दिनांक 03.08.2021 द्वारा 02 बिन्दुओं की अतिरिक्त जानकारी आवेदक संस्था मार्शल स्माल हाइड्रो पावर प्रायवेट लिमिटेड से चाही गई थी, जिसमें आवेदक संस्था द्वारा संदर्भित पत्र क्रमांक 04 से उक्त जानकारी इस कार्यालय की ओर भेजी गई है।

अतः आवेदक संस्था द्वारा प्रेषित प्रतिवेदन अनुशांसा सहित आपकी ओर अवलोकनार्थ एवं आवश्यक कार्यवाही हेतु सादर सम्प्रेषित है।

संलग्न :- उपरोक्तानुसार।

(चन्द्रशेखर सिंह भा.व.से.)
वनमण्डलाधिकारी
वनमण्डल रीवा (म.प्र.)

पृष्ठा.क्र./मा.चि./11309

रीवा, दिनांक 4-12-21

प्रतिलिपि :- मार्शल स्माल हाइड्रो पावर प्राइवेट लिमिटेड की ओर आपके पत्र क्रमांक/MSHPPL/SHP/2021/03 दिनांक 09.12.2021 के तारतम्य में सूचनार्थ प्रेषित।

वनमण्डलाधिकारी
वनमण्डल रीवा (म.प्र.)

16647
15-12-21

MSHPPL/SHP/2021/ 01

Dated 09-12-2021

To,
Shri Sunil Aggarwal, (APCCF),
O/o APCCF, Satpura Bhawan,
Bhopal, M.P.

Sub: Regarding Clarification and Submission of Muck Disposal Plan for Marshall Small Hydel Power Project (SHP) of Capacity 24.75 MW w.r.t Diversion of 13.1959 ha of Protected Forest Land in Survey No. PF-112 of Forest Range Sirmour in Rewa Division.

Ref.: Your Office Letter No. F-4/49/2021/ 10-11/ 2667 Bhopal dated 05-08-2021 with reference to MoEF, New Delhi Letter No. 6-MPC018/2021-BHO dated 03-08-2021

Dear Sir,

Vide above cited referred subject & reference, and also as desired by your esteemed office we do hereby submit the clarifications related to muck disposal for implementation of Marshall SHP Project, are as placed below:

1. Background:

M/s Marshall Small Hydro Power Pvt. Ltd is executing Marshall Small Hydel Power Project of Capacity 24.75 MW at Village Chachai, Tehsil Semaria, District Rewa of Madhya Pradesh. The present report briefly covers the muck disposal scheme envisaged for Marshall SHP.

2. Introduction:

For, construction of different components of the project Viz. Diversion Structure, Approach Canal, HRT Intake Structure, Head Race Tunnel, Power Intake Structure, Penstock, Power House and Tail Race, substantial surface and underground excavation in over burden and rock is envisaged.

3. Considerations and Basis for Muck Disposal Plan:

The excavation shall result in excavated material i.e. muck which have to be evacuated, disposed off. The disposal of muck has to be scientifically planned keeping in view the economic aspects necessitating nearness to the muck generating component of work, which understandably reduce the travel time of dumpers, less interference to surface flow and ground water aquifer and disposition of habitation.

Based on the quantities of surface and underground excavation including 10% over break a muck management plan, therefore, has been formulated to manage the disposal of muck and restore such areas from further degradation of the environment. During construction of the project, appropriate quantities of excavation will be carried out from the underground and surface components and shall be dumped in designated areas to provide stable slopes. The quantity of muck to be disposed has been worked out on the basis of 70% swell factor.

Regd. Office : 1st Floor, Plot No 83-A, MLA Colony, Road No. 12, Banjara Hills, Hyderabad - 500 034 Andhra Pradesh
Tel. : +91 40 23326086; Fax : +91 40 23320080; CIN Number : U40300AP2012PTC080432

Project Office : A-38, Emerald Park City, Near AIIMS, Bagsewania, Bhopal - 462043 (M.P.). Telefax: +91 755 2981068

Contd.....2

संस्थान मुख्य वन संरक्षक (भू-प्रबंध)

संस्थान प्रमुख

2637

13/12/21

4. Muck Disposal Quantity:

Total muck generated due to above envisaged excavation is about 127000 m³. The expected Soil / Overburden and rock quantities are about 8200 m³ and 118800m³ respectively. It is also envisaged to reuse 20% of excavated rock quantity for aggregate. Considering the above factors, the quantity of muck to be disposed, works out to be about 103240 m³. Considering 70% swell factor, the total volume of muck to be disposed is about 147500 m³.

5. Area Requirement:

The estimated area required for muck disposal is about 36875 Sq.m considering a heap of 4.0.m height.

6. Muck Disposal Locations:

Two muck disposal areas are identified to meet the requirement. Muck disposal location 1 & 2 are 23,696 Sq.m & 18,330 Sq.m respectively. Total muck disposal area identified is about 42,026 Sq.m. The muck disposal locations with area details are marked in the attached "General Layout Plan".

7. Furthermore, due care shall be taken to ensure that the muck disposal will be implemented as per the guidelines of local authorities.

The necessary documents with respect to the above details are attached alongwith this letter. Hope the above clarifications and subsequently the supporting documents attached along with this letter suffice your enquiry for further disposal of our case.

Thanking you in anticipation of acceptance of our reply and early issuance of Stage-I clearance.

With Regards

Yours Sincerely,
For Marshall Small Hydro Power Pvt. Ltd.,

(Authorised Signatory)

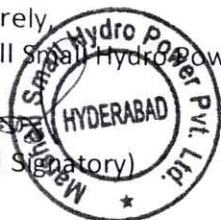

MSHPPL/SHP/2021/02-03

Dated 09-12-2021

Copy To,

1. The Chief Conservator of Forest (CCF), Rewa Division, District Rewa, Madhya Pradesh
2. The District Forest Officer (DFO), Rewa, Madhya Pradesh

for information and necessary action please.

For Marshall Small Hydro Power Pvt. Ltd.,

(Authorised Signatory)



राज्य सरकार एवं स्टाम्प विभाग
मध्य प्रदेश

283

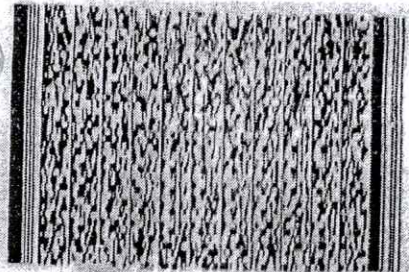

स्टाम्प शुल्क का प्रमाण पत्र

इ स्टाम्प विवरण

01003217012020011718

नोट
 राशि (रुपए)
 शासकीय स्टाम्प ड्यूटी (रुपए) 1000
 जनपद ड्यूटी (रुपए) 0
 टूट दी गई राशि (रुपए) 0
 स्टाम्प का प्रकार
 गैर न्यायिक
 जारी तिथि एवं समय
 17/01/2020 17:11:14
 जारी आईडी / जारीकर्ता
 RAJ KUMAR SONI/SP013240912201500057
 एम सी एस आर ओ /
 SHOP NO. 36 KOTHI COMPOUND, BEHIND COURT CAMPUS
 री आर ओ / एच ओ विवरण
 REWA हुजूर रोड

नगर पालिका ड्यूटी (रुपए) 0
 उपकर राशि (रुपए) 0



विलेख का प्रकार
लिखत

डीड विवरण

करार या करार का ज्ञापन
 (ख) (एक) यदि वह सरकारी प्रतिभूति के क्रय या विक्रय से संबंधित है; अधिकतम पांच हजार रुपए के
 अध्यक्षीन रहते हुए प्रतिभूति के यथास्थिति, क्रय या विक्रय के समय उसके मूल्य के प्रत्येक 10,000 रुपए या
 उसके भाग के लिए एक रुपया;
 पट्टा/करारनामा

नाम
पता

पहले पक्ष के विवरण

रामबदन शर्मा पुत्र/पुत्री/पत्नी/द्वारा रामकरण द्विवेदी
 (2) राजबली शर्मा तनय श्री रामकरण द्विवेदी, (3) वेद कुमार द्विवेदी (4) सुभाष कुमार तनय यदुवन
 प्रसाद द्विवेदी, (5) कौशल प्रसाद तनय रामकरण द्विवेदी, सभी निवासी ग्राम चचाई (वरहा) तह सेमरिया,
 रीवा मध्य प्रदेश भारत
 5

संगठन का नाम
पता

दूसरे पक्ष के विवरण

मार्शल स्माल हाइड्रो पावर प्राइवेट लिमिटेड
 द्वारा राघवेंद्र सिंह, कर्मचारी मैनेजर तनय स्व0 श्री रघुनन्दन सिंह, बी-229, अमराल्ड पार्क नगर जग, सेवनिथ,
 एम्स अस्पताल के पास हुजूर, जिला भोपाल मध्य प्रदेश भारत
 1

व्याक्तियों की संख्या



हस्ताक्षर प्रथम पक्ष

हस्ताक्षर प्रथम पक्ष

हस्ताक्षर प्रथम पक्ष

हस्ताक्षर प्रथम पक्ष

हस्ताक्षर प्रथम पक्ष

हस्ताक्षर द्वितीय पक्ष

Digitally signed by RAJ KUMAR SONI
Date: 2020.01.17 17:11:20 IST

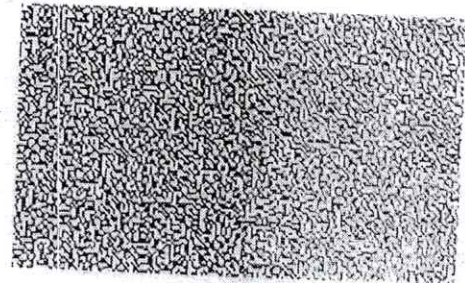

पट्टा/करारनामा

- 1- रामवदन शर्मा, उम्र लगभग-69 वर्ष, पेशा-कृषि
 - 2- राजबली शर्मा, उम्र लगभग-66 वर्ष, पेशा-कृषि
 - 3- वेद कुमार द्विवेदी, उम्र लगभग-35 वर्ष, पेशा-कृषि
 - 4- सुभाष कुमार द्विवेदी, उम्र लगभग- 32 वर्ष, पेशा-कृषि
 - 5- कौशल प्रसाद तनय स्व0 श्री रामकरण द्विवेदी, उम्र लगभग-62 वर्ष, पेशा-कृषि.
- दोनों के पिता- स्व0 श्री रामकरण द्विवेदी
- दोनों के पिता-स्व0 श्री यदुवंश प्रसाद द्विवेदी
- सभी निवासी ग्राम-चचाई (वरहा), थाना व तहसील-सेमरिया, जिला-रीवा (मध्य प्रदेश)

-----प्रथमपक्ष/पट्टादाता

एवम्

मार्शल रमाल हाइड्रो पॉवर प्राइवेट लिमिटेड द्वारा राघवेन्द्र सिंह, जनरल मैनेजर तनय स्व0 श्री रघुनन्दन सिंह, बी-229 एमराल्ड पार्क नगर बाग सेवनिया एम्स अस्पताल के पास, हुजूर, भोपाल (म0प्र0)

-----द्वितीयपक्ष/पट्टाग्रहीता

मुझ प्रथमपक्षगणों एवं द्वितीयपक्ष के मध्य निम्नलिखित शर्तों के अध्यक्षीन करार/पट्टा का निष्पादन किया जा रहा है:-

- 1- ग्राम-चचाई 154, पटवारी हल्का-चचाई, रा0नि0म0-शाहपुर, तहसील-सेमरिया, जिला-रीवा (म0प्र0) अंतर्गत स्थित आराजी खसरा क्रमांक-1991/1/1/160 के वैधानिक रूप से भूमिस्वामी व आधिपत्यधारी प्रथमपक्षगण हैं, उक्त आराजी खसरा क्रमांक का सम्पूर्ण रकवा लगभग 4.00 एकड़ है, परन्तु राजस्व खसरे में पटवारी की त्रुटिवश 0.8120हे0 क्षेत्रफल दर्ज है।

- 2- मुझ प्रथमपक्षगणों द्वारा अपने सम्मिलित स्वत्व स्वामित्व व आधिपत्य के कुल रकवे लगभग 4.00 एकड़ के संबंध में करार/पट्टा का निष्पादन द्वितीयपक्ष के पक्ष में किया जा रहा है।

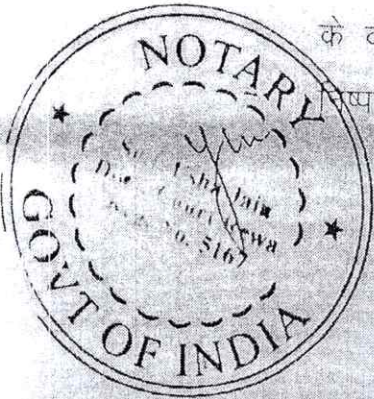

हस्ता० प्रथम पक्ष

हस्ता० प्रथम पक्ष

हस्ता० प्रथम पक्ष

हस्ता० प्रथम पक्ष

हस्ता० प्रथम पक्ष

17/1/20
हस्ता० द्वितीय पक्ष

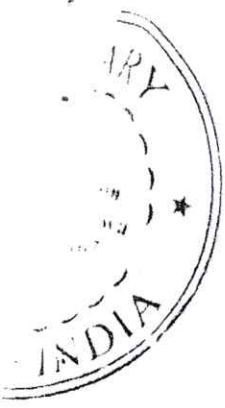

3- मुझ प्रथमपक्ष कमांक-03 व 04 के पिता स्व0 श्री यदुवंश प्रसाद द्विवेदी का स्वर्गवास दिनांक 16/09/2019 को हो चुका है, उनकी मृत्यु के पश्चात मुझ प्रथमपक्ष कमांक- 03 व 04 का नाम राजस्व खसरे में अभी तक अंकित नहीं हो पाया है परन्तु अपने पिता के हक व हिस्से के अनुसार प्रथमपक्ष कमांक-03 व 04 को हिस्सा व कब्जा दखल प्राप्त है जिस कारण हम प्रथमपक्ष कमांक- 03 व 04 भी निष्पादित दस्तावेज करार/पट्टा में वैधानिक रूप से बतौर पक्षकार प्रथमपक्ष सम्मिलित हैं।

4- मैं द्वितीयपक्ष मार्शल स्माल हाइड्रो पॉवर प्राइवेट लि0कं0 का जनरल मैनेजर हूँ, अपनी ओर से सभी प्रकार के वैधानिक दस्तावेजों के निष्पादन का अधिकार मुझे कंपनी द्वारा प्रदान किया गया है, जिस कारण मैं प्रथमपक्षगणों के मध्य संबंधित दस्तावेज का निष्पादन कर रहा हूँ।

5- मुझ प्रथमपक्षगणों द्वारा आराजी खसरा कमांक-1991/1/1/160 में जितने रकवे पर वर्तमान में कब्जा दखल प्राप्त किया गया है उतना ही रकवा द्वितीयपक्ष कंपनी को 3 वर्ष की लीज पर सुपुर्द कर रहा हूँ, द्वितीयपक्ष कंपनी दस्तावेज निष्पादन दिनांक से 03 वर्ष की अवधि के अंदर पट्टे में प्राप्त भूमि पर अपनी आवश्यकतानुसार उपयोग व उपभोग करने के लिए स्वतंत्र रहेगी, यदि द्वितीयपक्ष कंपनी द्वारा कोई स्थायी व टिकाऊ निर्माण पट्टे की भूमि में किया जाता है तो प्रथमपक्षगणों को भूमि वापस करते समय दस्तावेज निष्पादन दिनांक के भूमि स्वरूप की स्थिति में द्वितीयपक्ष द्वारा वापस किया जावेगा।

मुझ द्वितीयपक्ष द्वारा प्रथमपक्ष को धारित पट्टे की भूमि के बदले में प्रतिवर्ष 1,40,000/- (एक लाख चालीस हजार) रुपये प्रदत्त किए



[Signature]
हस्ता० प्रथम पक्ष

2

[Signature]
हस्ता० प्रथम पक्ष

[Signature]
हस्ता० प्रथम पक्ष

[Signature]
हस्ता० प्रथम पक्ष

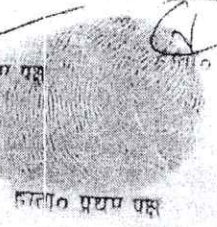

हस्ता० प्रथम पक्ष

[Signature]
17/1/20
राजेश मिश्रा
हस्ता० द्वितीय पक्ष



जबकि जिस प्रथमपक्ष अपने-अपने हिस्सानुसार आपस में
 बटवाराकर प्राप्त कर लेंगे। उपरोक्तानुसार 3 वर्ष की अवधि का
 कुल मूल्य 4,20,000/- (चार लाख बीस हजार) रुपये द्वितीयपक्ष
 द्वारा प्रथमपक्षगणों को प्रदाय किया जावेगा। ^{Notary} द्वितीयपक्ष द्वारा अरामवर्ष
 का 1,40,000 (एक लाख बीस हजार रु.) प्रथमपक्षगणों को आज दिनांक
 को प्रदाय किया गया है। ^{Notary} द्वितीयपक्ष की भूमि की आवश्यकता होने पर प्रथमपक्षगणों व
 द्वितीयपक्ष के मध्य करार/पट्टा की अवधि 10% प्रतिवर्ष वार्षिक
 किराये में वृद्धि के साथ बढ़यी जा सकेगी। अभिवृद्धि संबंधी नवीन
 दस्तावेज का निष्पादन तत्समय किया जावेगा। मुझ प्रथमपक्षगणों
 एवं द्वितीयपक्ष के मध्य पट्टा/करार की अवधि तीन वर्ष की है,
 उक्त अवधि के अंदर शर्तों के पालन करने के लिए उभयपक्ष पूर्ण
 रूप से बंधित हैं, किसी भी पक्ष को पट्टा संबंधी निष्पादित
 दस्तावेज में वर्णित शर्तों के उल्लंघन व तोड़ने का हक नहीं रहेगा।

7- मुझ प्रथमपक्ष एवं द्वितीयपक्ष के मध्य पट्टा/करार संबंधी दस्तावेज
 का निष्पादन पूर्ण होशोहवाश, राजीखुशी एव बगैर किसी डर भय व
 दबाव के दो गवाहों के समक्ष किया जा रहा है, ताकि सनद रहे
 वक्त पर काम आवे।

[Signature]
 हस्ताक्षर प्रथम पक्ष

हस्ताक्षर प्रथमपक्षगण

- 1- रामबदन शर्मा, *[Signature]*
- 2- राजबली शर्मा, *[Signature]*
- 3- वेद कुमार द्विवेदी, *[Signature]*
- 4- सुभाष कुमार द्विवेदी, *[Signature]*
- 5- कौशल प्रसाद द्विवेदी

हस्ताक्षर प्रथम पक्ष

हस्ताक्षर गवाहान :-

1- *[Signature]*
[Signature]
[Signature]

हस्ताक्षरद्वितीयपक्ष

मार्शल रमाल हाइड्रो पॉवर
 प्राइवेट लिमिटेड द्वारा
 राघवेंद्र सिंह

[Signature]
 हस्ताक्षर द्वितीय पक्ष
 17/1/20



IDENTIFIED BY ME

Signature: *[Signature]*
 Name: *[Name]*
 Address: *[Address]*

SWORN BEFORE ME BY
 THIS WITH IN NAMED

[Signature]
 NOTARY (NEW MP)

17.01.20

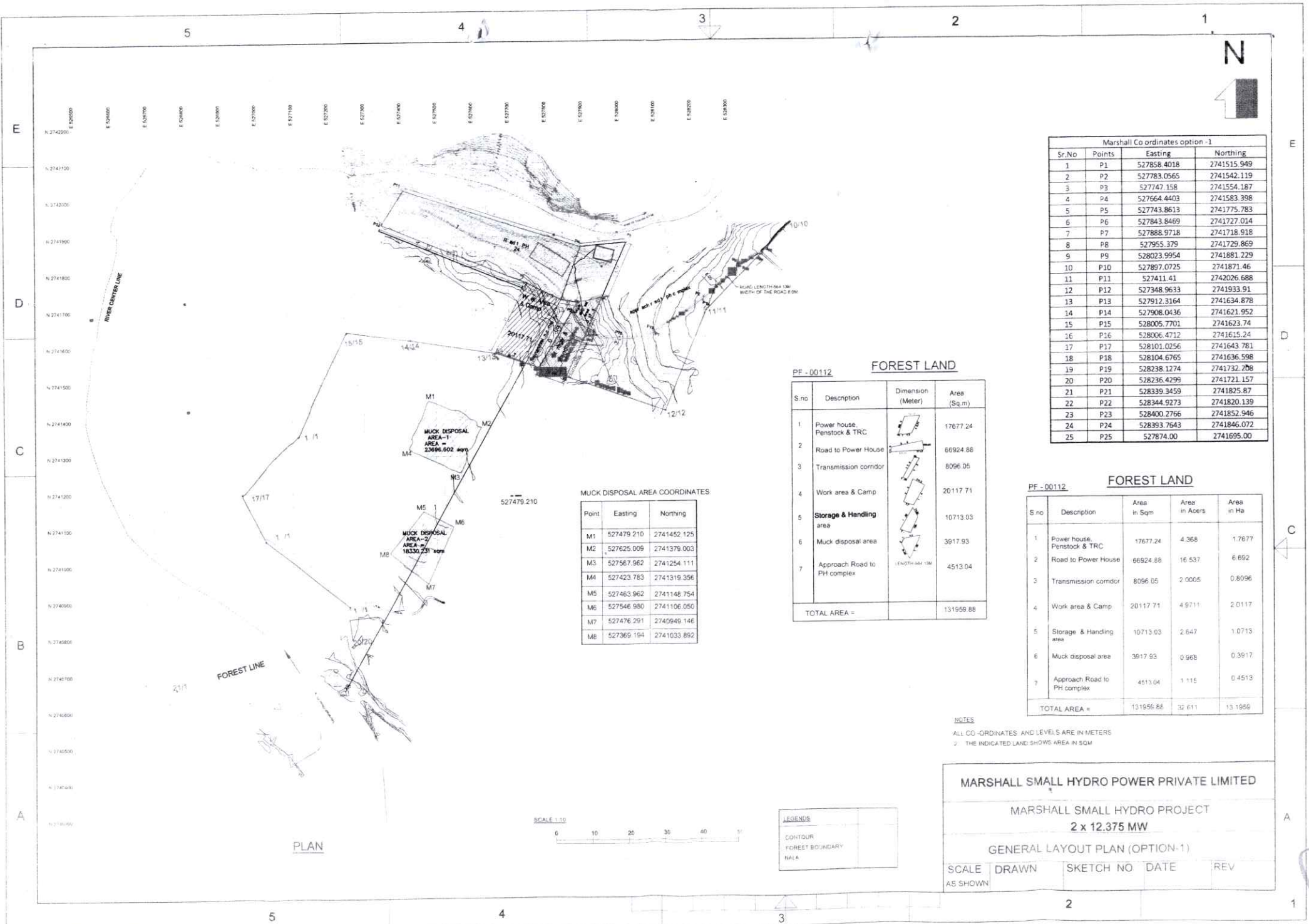

Marshall Co ordinates option-1

Sr.No	Points	Easting	Northing
1	P1	527858.4018	2741515.949
2	P2	527783.0565	2741542.119
3	P3	527747.158	2741554.187
4	P4	527664.4403	2741583.398
5	P5	527743.8613	2741775.783
6	P6	527843.8469	2741727.014
7	P7	527888.9718	2741718.918
8	P8	527955.379	2741729.869
9	P9	528023.9954	2741881.229
10	P10	527897.0725	2741871.46
11	P11	527411.41	2742026.688
12	P12	527348.9633	2741933.91
13	P13	527912.3164	2741634.878
14	P14	527908.0436	2741621.952
15	P15	528005.7701	2741623.74
16	P16	528006.4712	2741615.24
17	P17	528101.0256	2741643.781
18	P18	528104.6765	2741636.598
19	P19	528238.1274	2741732.298
20	P20	528236.4299	2741721.157
21	P21	528339.3459	2741825.87
22	P22	528344.9273	2741820.139
23	P23	528400.2766	2741852.946
24	P24	528393.7643	2741846.072
25	P25	527874.00	2741695.00

PF - 00112 FOREST LAND

S.no	Description	Dimension (Meter)	Area (Sq.m)
1	Power house Penstock & TRC		17677.24
2	Road to Power House		66924.86
3	Transmission corridor		8096.05
4	Work area & Camp		20117.71
5	Storage & Handling area		10713.03
6	Muck disposal area		3917.93
7	Approach Road to PH complex		4513.04
TOTAL AREA =			131956.88

PF - 00112 FOREST LAND

S no	Description	Area in Sqm	Area in Acres	Area in Ha
1	Power house, Penstock & TRC	17677.24	4.366	1.7677
2	Road to Power House	66924.86	16.537	6.692
3	Transmission corridor	8096.05	2.0005	0.8096
4	Work area & Camp	20117.71	4.9711	2.0117
5	Storage & Handling area	10713.03	2.647	1.0713
6	Muck disposal area	3917.93	0.966	0.3917
7	Approach Road to PH complex	4513.04	1.115	0.4513
TOTAL AREA =		131956.88	32.611	13.1956

MUCK DISPOSAL AREA COORDINATES

Point	Easting	Northing
M1	527479.210	2741452.125
M2	527625.009	2741379.003
M3	527567.962	2741254.111
M4	527423.783	2741319.356
M5	527463.962	2741148.754
M6	527546.980	2741106.050
M7	527476.291	2740949.146
M8	527369.194	2741033.892

NOTES
 ALL CO-ORDINATES AND LEVELS ARE IN METERS
 2. THE INDICATED LAND SHOWS AREA IN SQM

MARSHALL SMALL HYDRO POWER PRIVATE LIMITED

MARSHALL SMALL HYDRO PROJECT

2 x 12.375 MW

GENERAL LAYOUT PLAN (OPTION-1)

SCALE AS SHOWN	DRAWN	SKETCH NO	DATE	REV
----------------	-------	-----------	------	-----

LEGENDS

	CONTOUR
	FOREST BOUNDARY
	HALA



2027



Registration and Stamp Department
Madhya Pradesh

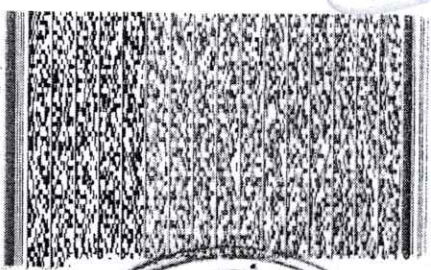

Certificate of Stamp Duty

E-Stamp Details

E-Stamp Code: 01019206122021010317
 Total E-Stamp Amount: 1000
 Govt. Stamp Duty (Rs.): 1000
 Janpad Duty (Rs.): 0
 Exempted Amount (Rs.): 0
 Municipality Duty (Rs.): 0
 Upkar Amount (Rs.): 0
 E-Stamp Type: NON-JUDICIAL
 Issue Date & Time: 06/12/2021 14:58:19
 Service Provider or Issuer Details: Prakash Narayan Dwivedi/SP013240901201700107
 SP/SRO/DRO/HO Details: Bodabag Majhiyar Road Rewa, Tehsil Huzur, Distt. Rewa M.P. HUZUR REWA



Deed Details

Deed Type: Agreement/Memorandum of an agreement
 Deed Instrument: If relating to secure repayment of a loan or debt.- 0.25 percent of the amount of loan or debt, subject to a maximum of five lakh rupees
 Purpose: Agreement

First Party Details

Name: Rajeev Tripathi S/O D/O W/O C/O Bheemsen Tripathi
 Address: Sanjeev Tripathi S/o Bheemsen Tripathi R/o Village Chachaf Tehsil Sirmour REWA
 Madhya Pradesh INDIA
 Number of Persons: 2

Second Party Details

Organization Name: मार्शल स्माल हाइड्रो पावर लिमिटेड
 Address: डी;22 निर्मल सिटी रीवा सतना रोड रीवा द्वारा- राघवेंद्र सिंह तनय स्व0 श्री रघुनन्दन सिंह जनरल मैनेजर निवासी बी-229 एमराल्ड पार्क सिटी बाग सेवनिया मोपाल BHPAL Madhya Pradesh INDIA
 Number of Persons: 1

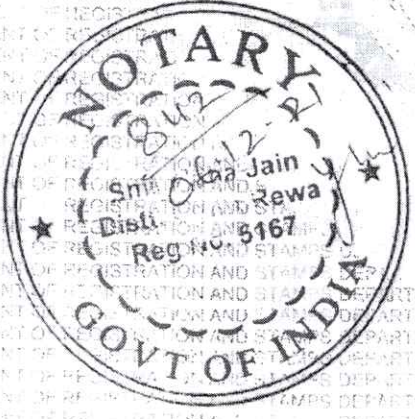

हस्ता० प्रथम पक्ष

हस्ता० प्रथम पक्ष

हस्ता० द्वितीय पक्ष

Digitally signed by Prakash Narayan Dwivedi
 Date: 2021.12.06 14:59:38 IST

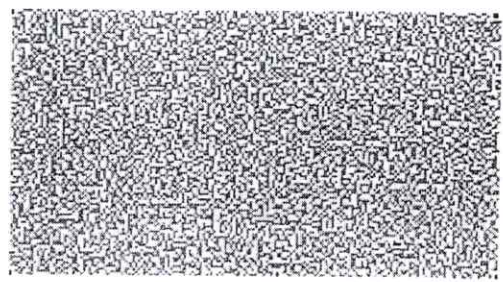

भूमि संबंधी पट्टा / करारनामा

- 1- राजीव त्रिपाठी आत्मज श्री भीमसेन त्रिपाठी, उम्र लगभग-39 वर्ष,
पेशा-कृषिकार्य,
2- संजीव त्रिपाठी आत्मज श्री भीमसेन त्रिपाठी, उम्र लगभग-37 वर्ष,
पेशा-कृषिकार्य, दोनों निवासी ग्राम-चचाई, तहसील-सिरमौर,
जिला-रीवा (म0प्र0) —————प्रथमपक्ष / पट्टादाता

एवम्

मार्शल स्माल हाइड्रो पॉवर प्राइवेट लिमिटेड, डी-22 निर्मल सिटी रीवा,
सतना रोड रीवा, जिला-रीवा (म0प्र0) द्वारा राघवेन्द्र सिंह तनय स्व0
श्री रघुनन्दन सिंह, उम्र लगभग-66 वर्ष, जनरल मैनेजर मार्शल स्माल
हाइड्रो पॉवर प्राइवेट लिमिटेड, निवासी बी-229 एमराल्ड पार्क, सिटी
बाग सेवनिया, भोपाल (म0प्र0) —————द्वितीयपक्ष / पट्टाग्रहीता

हम प्रथमपक्षगण एवं द्वितीयपक्ष के मध्य निम्नलिखित शर्तों के अध्यक्षीन
भूमि संबंधी करारनामा का निष्पादन किया जा रहा है:-

- 1- ग्राम-चचाई 154, पटवारी हल्का-चचाई, रा0नि0मं0-शाहपुर,
तहसील-सेमरिया, जिला-रीवा (म0प्र0) अंतर्गत स्थित आराजी खसरा
कमांक-161/4 रकवा 0.285 हेक्टेयर व 162/4 रकवा 1.036 हेक्टेयर
का वैधानिक रूप से भूमिस्वामी व आधिपत्यधारी प्रथमपक्ष / पट्टादाता
कमांक-1 है, इसी तरह उक्त ग्राम की आराजी खसरा
कमांक-161/5 रकवा 0.285 हेक्टेयर व आराजी खसरा
कमांक-162/5 रकवा 1.036 हेक्टेयर का वैधानिक रूप से भूमिस्वामी
व आधिपत्यधारी प्रथमपक्ष / पट्टादाता कमांक-2 है।

- 2- मुझ प्रथमपक्षगण द्वारा अपने-अपने स्वत्व, स्वामित्व व आधिपत्य के
रकवे के संबंध में करारनामा का निष्पादन द्वितीयपक्ष के पक्ष में किया
जा रहा है।

मैं द्वितीयपक्ष मार्शल स्माल हाइड्रो पॉवर प्राइवेट लिमिटेड कम्पनी का
जनरल मैनेजर हूँ अपनी ओर से सभी प्रकार के वैधानिक दस्तावेजों

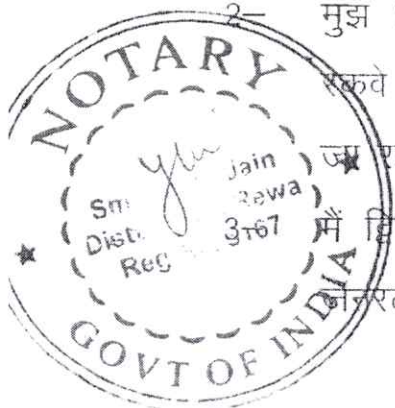

के निष्पादन का अधिकार मुझे कम्पनी द्वारा प्रदान किया गया है, जिस कारण मैं प्रथमपक्षगणों के मध्य संबंधित दस्तावेज का निष्पादन कर रहा हूँ।



मुझ प्रथमपक्ष क्रमांक-1 द्वारा अपने स्वामित्व व आधिपत्य की आराजी खसरा क्रमांक-161/4 रकवा 0.285 हेक्टेयर एवं आराजी खसरा क्रमांक-162/4 रकवा 1.036 हेक्टेयर में आधा एकड़ भूमि यानि 0.202 हेक्टेयर द्वितीयपक्ष कम्पनी को रास्ता के उपयोग व उपभोग हेतु 03 (तीन) वर्ष की लीज पर सुपुर्द कर रहा हूँ। इसी तरह प्रथमपक्ष क्रमांक-2 द्वारा अपने स्वामित्व व आधिपत्य की आराजी खसरा क्रमांक-161/5 रकवा 0.285 हेक्टेयर एवं आराजी खसरा क्रमांक-162/5 रकवा 1.036 हेक्टेयर कुल रकवा 1.321 हेक्टेयर द्वितीयपक्ष कम्पनी को 03 (तीन) वर्ष की लीज पर सुपुर्द कर रहा हूँ। उपरोक्त दोनों भूमिस्वामियों/प्रथमपक्षगण का रकवा मिलाकर लगभग 04 एकड़ (चार एकड़) होता है। द्वितीयपक्ष/पट्टाग्रहीता कम्पनी दस्तावेज निष्पादन दिनांक से 03 वर्ष की अवधि के अंदर पट्टे में प्राप्त भूमि पर अपनी आवश्यकतानुसार उपयोग व उपभोग करने के लिए स्वतंत्र रहेगी, यदि द्वितीयपक्ष कम्पनी द्वारा कोई स्थायी व टिकाऊ निर्माण पट्टे की भूमि में किया जाता है, तो प्रथमपक्षगणों को भूमि वापस करते समय दस्तावेज निष्पादन दिनांक के भूमि स्वरूप की स्थिति में द्वितीयपक्ष द्वारा वापस किया जावेगा।

- 5- मुझ द्वितीयपक्ष द्वारा प्रथमपक्षगण को धारित पट्टे की भूमि के बदले में प्रतिवर्ष 1,40,000/-रुपए (एक लाख चालिस हजार रुपए) प्रदत्त किए जावेंगे, जो प्रथमपक्ष क्रमांक-2 संजीव त्रिपाठी के बैंक खाते में द्वितीयपक्ष कम्पनी द्वारा भेजा जावेगा। उपरोक्तानुसार 03 वर्ष की अवधि का कुल मूल्य 4,20,000/-रुपए (चार लाख बीस हजार रुपए) द्वितीयपक्ष द्वारा प्रथमपक्ष क्रमांक-2 के बैंक खाते में प्रदाय किया जावेगा।

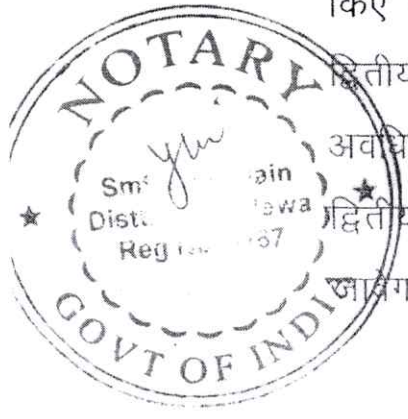

हस्ता० प्रथम पक्ष

हस्ता० प्रथम पक्ष

हस्ता० द्वितीय पक्ष



- 6- द्वितीयपक्ष/पट्टाग्रहीता कम्पनी को भूमि की आवश्यकता होने पर प्रथमपक्षगण व द्वितीयपक्ष के मध्य करार/पट्टा की अवधि तीन वर्ष व्यतीत होने के बाद 10 प्रतिशत प्रतिवर्ष वार्षिक किराये में वृद्धि के साथ बढ़ायी जा सकेगी। मुझ प्रथमपक्षगण एवं द्वितीयपक्ष के मध्य पट्टा/करार की अवधि तीन वर्ष की है, उक्त अवधि के अंदर शर्तों के पालन करने के लिए उभयपक्ष पूर्ण रूप से बंधित हैं, किसी भी पक्ष को पट्टा संबंधी निष्पादित दस्तावेज में वर्णित शर्तों के उल्लंघन व तोड़ने का हक नहीं रहेगा।
- 7- मुझ प्रथमपक्षगण एवं द्वितीयपक्ष के मध्य पट्टा/करार संबंधी दस्तावेज का निष्पादन पूर्ण होशो-हवाश, राजीखुशी एवं बगैर किसी डर, भय व दबाव के दो गवाहों के समक्ष किया जा रहा है, ताकि सनद रहे, वक्त पर काम आवे।

दिनांक:- 06.12.2021

हस्ताक्षर प्रथमपक्षगण

- 1-राजीव त्रिपाठी आत्मज श्री भीमसेन त्रिपाठी,
- 2-संजीव त्रिपाठी आत्मज श्री भीमसेन त्रिपाठी
दोनों निवासी ग्राम-चचाई,
तहसील-सिरमौर, जिला-रीवा (म0प्र0)

हस्ताक्षर द्वितीयपक्ष

- मार्शल स्माल हाइड्रो पॉवर प्राइवेट
लिमिटेड, द्वारा जनरल मैनेजर
राघवेन्द्र सिंह तनय स्व0 श्री रघुनन्दन सिंह,
निवासी बी-229 एमराल्ड पार्क, सिटी बाग
सेवनिया, भोपाल (म0प्र0)

हस्ताक्षर गवाहान:-

- 1- प्रभात सिंह
द्वारिका नगर रीवा

2-

21013
(2)

DR. T. A. Singh
Sundar Nagar Bodabag, Rewa

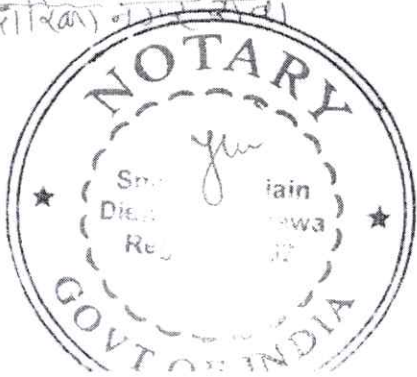

IDENTIFIED BY ME

Signature... P. Singh
Name... प्रभात सिंह
Address... द्वारिका नगर रीवा

SWORN BEFORE ME BY THIS WITH IN NAMED

Smt. Usha Jain
Notary Rewa (M.P.)



R10

R11

RIVER

P13

P12

R12

WAY TO POWERHOUSE

AREA - 66900.017

P5

R13

P10

AREA - 20114.622

PH

P6

P7

P8

P9

P14

P13

P16

P15

P18

P19

P20

P22

P24

P23

P1

P2

P14

P13

P16

P15

P18

P19

P20

P22

P24

P23

MD24

MD2

MUCK DISPOSAL AREA

AREA - 23696.602

MD16

MD7

MD6

MD9

MD11

MD13

MD17

MD14

MD15

SA17

SA16

SA15

SA13

SA11

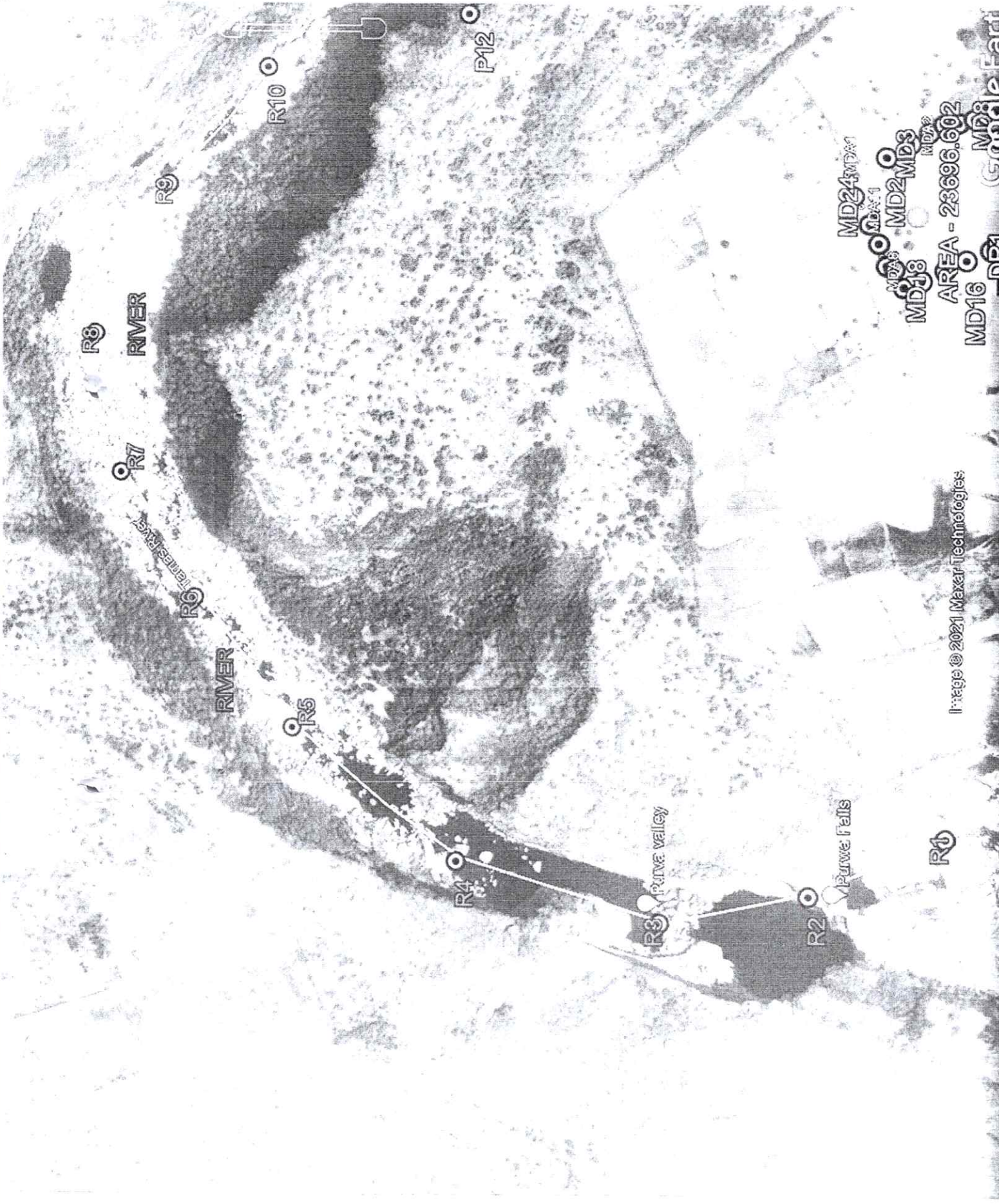

R8

RIVER

R7

EMILSENDEL RIVER

RIVER

R5

R4

R3 Prime valley

R2

Prime Falls

R1

R10

R9

P12

MD245MAM

MD21

MD2-MD3

MD38

AREA - 23696.602

MD16

Image © 2021 Maxar Technologies

Google Earth

DR1

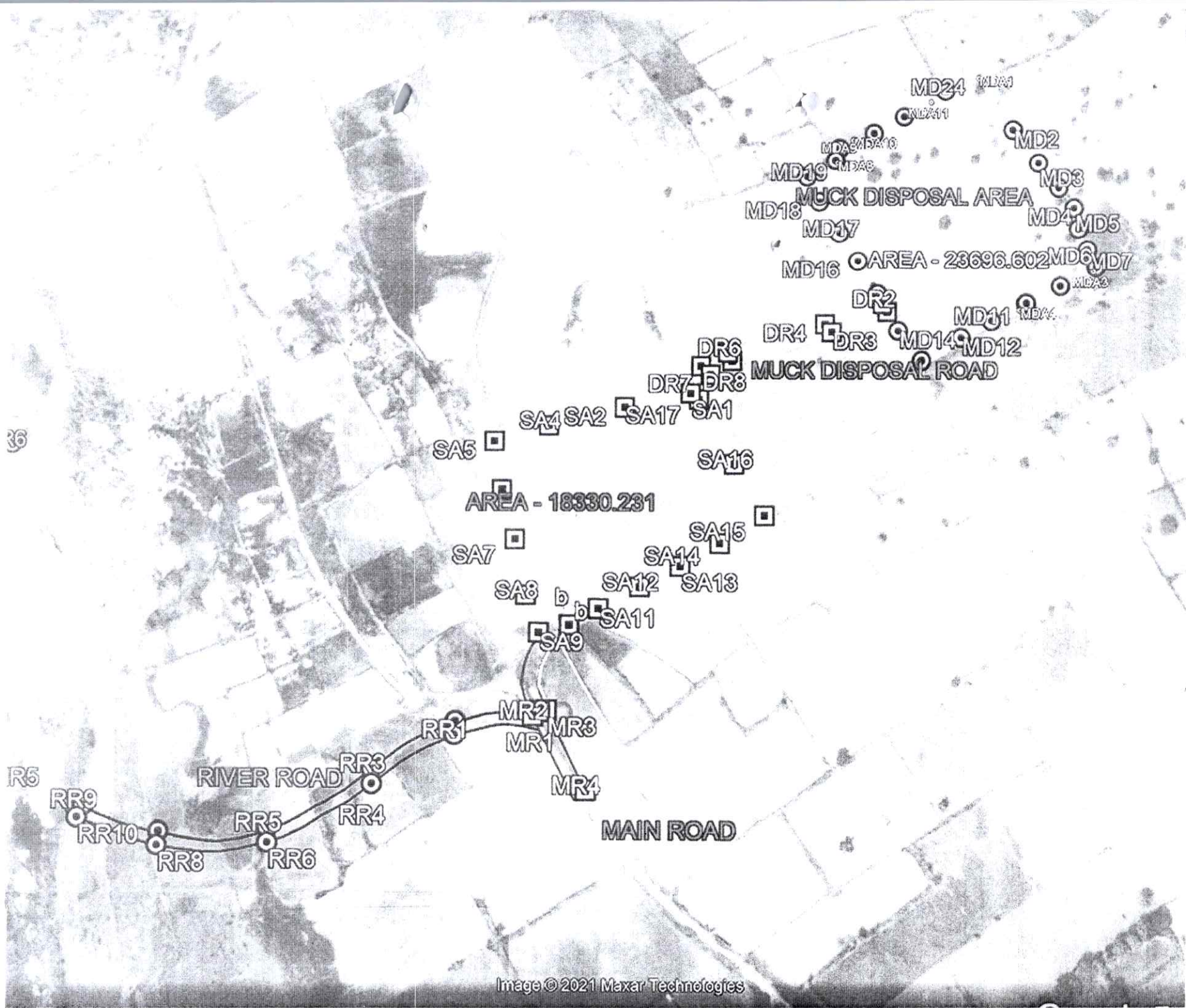

167

295

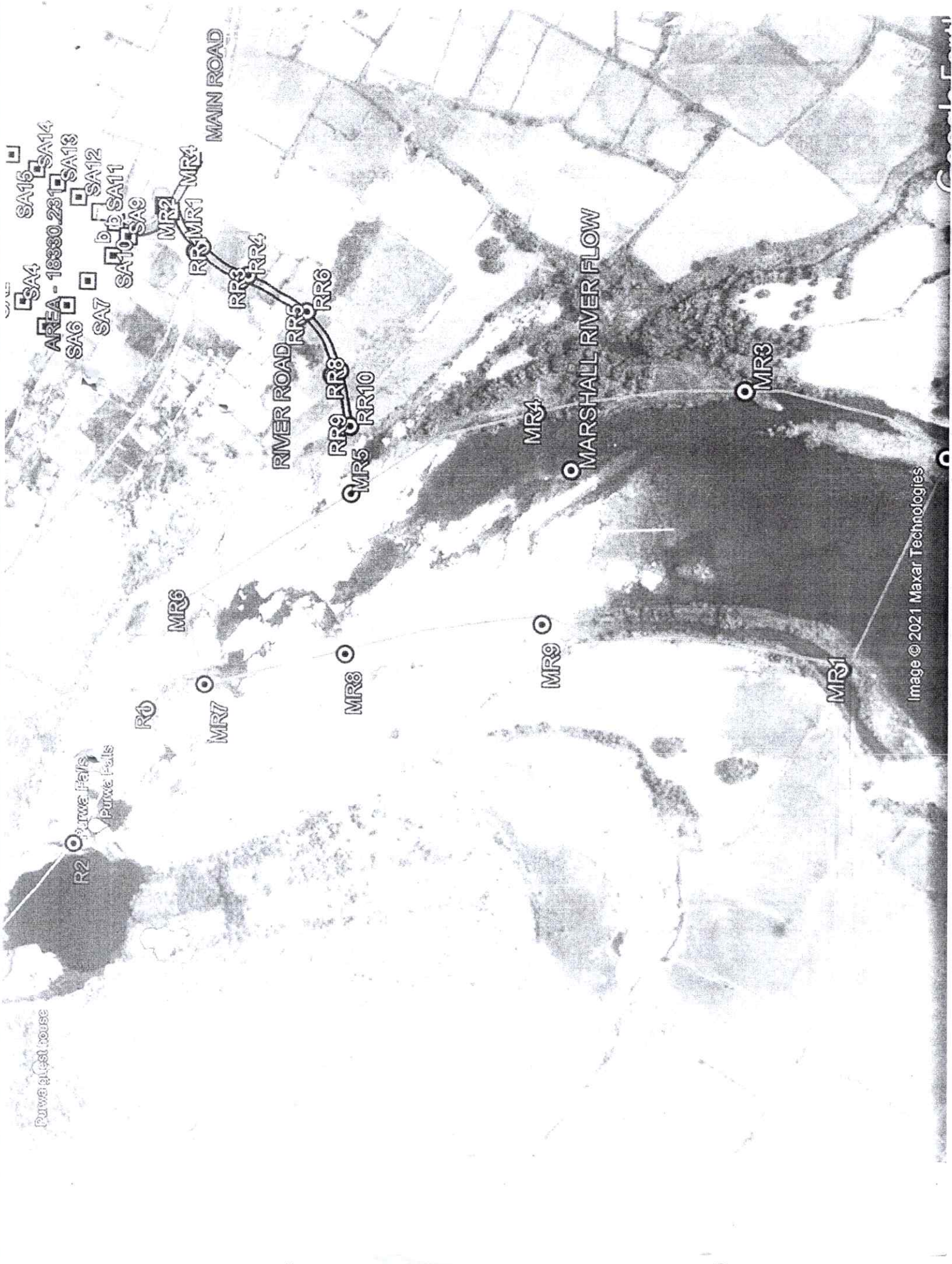

Image © 2021 Maxar Technologies

Purwe West house

Purwe Falls
Purwe Falls

AREA - 18330.231
SA4 SA6 SA7 SA9 SA10 SA11 SA12 SA13 SA14 SA15 SA16

MAIN ROAD

RIVER ROAD

MARSHALL RIVER FLOW

R2

R0

MR7

MR6

MR8

MR9

MR1

MR3

MR4

RR5 RR6 RR8 RR9 RR10

MR1 MR2 MR3 MR4

कार्यालय वन वृत्त रीवा (म0प्र0)

Fax-241689 & mail id: wnsr@mp.gov.in

क्रमांक: मा0चि0/9958
प्रति

रीवा दिनांक: 20.12.2021

प्रधान मुख्य वन संरक्षक
(भू-प्रबंध)
सतपुड़ा भवन भोपाल (म.प्र.)

विषय:- रीवा जिले के अंतर्गत वनमंडल रीवा के परिक्षेत्र सिग्मोर के कक्षा क्रमांक पी.एफ. 112 व वनभूमि जल विद्युत परियोजना के निर्माण हेतु 13.1959 हेक्टेयर वनभूमि प्रबंधक, मार्शल स्माल हाइड्रो पावर प्रायवेट लिमिटेड, मध्यप्रदेश को उपयोग पर देने बाबत।
संदर्भ:- आपका पृष्ठांकन क्रमांक एफ-3 49 2021 10 दिनांक 05.08.2021

-0-

उपरोक्त संदर्भित पत्र का अंशतः वन विभाजन से भारत सरकार, जिला वन विभाग, रीवा के अंतर्गत वनभूमि प्रबंधक, मार्शल स्माल हाइड्रो पावर प्रायवेट लिमिटेड, मध्यप्रदेश को उपयोग पर देने बाबत 02 बिन्दुओं का अतिरिक्त जानकारी चाहिए है।

वनमंडलाधिकारी रीवा द्वारा 02 बिन्दुओं की अतिरिक्त जानकारी आवश्यक तबतक प्राप्त कर पत्र क्रमांक /मा.चि./11308 दिनांक 14.12.2021 से अनुशंसा सहित इस कार्यालय को प्रेषित किया गया है।

अतः वनमंडलाधिकारी रीवा से प्राप्त जानकारी वनभूमि प्रबंधक को आवश्यक तबतक प्राप्त कर पत्र क्रमांक /मा.चि./11308 दिनांक 14.12.2021 से अनुशंसा सहित इस कार्यालय को प्रेषित किया गया है।

संलग्न:- उपरोक्तानुसार।

(आनन्द कुमार सिंह)

मा.व.सं. 2001
मुख्य वन संरक्षक
रीवा वृत्त रीवा (म0प्र0)
रीवा दिनांक 20.12.2021

पु.क्रमांक: मा0चि0/9959
अतिरिक्त

1. वनमंडलाधिकारी वनमंडल रीवा को आपका पत्र क्रमांक /मा.चि./11308 दिनांक 14.12.2021 के तारतम्य में सूचनार्थ सादर संप्रेषित।
2. प्रबंधक, मार्शल स्माल हाइड्रो पावर प्रायवेट लिमिटेड, ए/148, एमराल्ड पार्क सिटी, निचर गन्ना धानसेवनिया, भोपाल (म.प्र.) की ओर सूचनार्थ एवं आवश्यक कार्यवाही हेतु प्रेषित।

मुख्य वन संरक्षक
रीवा वृत्त रीवा (म0प्र0)



नॉटरीकरण एवं स्टाम्प विभाग
मध्य प्रदेश

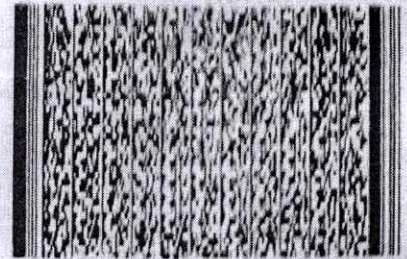

स्टाम्प शुल्क का प्रमाण पत्र

इ स्टाम्प विवरण

01013217012020011718

शासकीय स्टाम्प ड्यूटी (रुपए)	1000	नगर पालिका ड्यूटी (रुपए)	0
जनपद ड्यूटी (रुपए)	0	उपकर राशि (रुपए)	0
छूट दी गई राशि (रुपए)	0		
स्टाम्प का प्रकार	गैर न्यायिक		
प्रमाणन तिथि एवं समय	17/01/2020 17:11:14		
पुनर आइडी / जारीकर्ता	RAJ KUMAR SONI/SP013240912201500057		
एम पी / एस आर ओ /	SHOP NO.-36 KOTHI COMPOUND, BEHIND COURT CAMPUS, COLLETRATE ROAD		
डी आर ओ / एच ओ विवरण	REWA हुजूर रोवा		



डीड विवरण

विलेख का प्रकार
लिखत

करार या करार का ज्ञापन
(ख) (एक) यदि वह सरकारी प्रतिभूति के क्रय या विक्रय से संबंधित है; अधिकतम पांच हजार रूपए के अधधीन रहते हुए प्रतिभूति के यथास्थिति, क्रय या विक्रय के समय उसके मूल्य के प्रत्येक 10,000 रूपए व उसके भाग के लिए एक रूपया;

उद्देश्य
पट्टा/करारनामा

पहले पक्ष के विवरण

नाम
पता

रामबदन शर्मा पुत्र/पुत्री/पत्नी/द्वारा रामकरण द्विवेदी
(2) राजबली शर्मा तनय श्री रामकरण द्विवेदी, (3) वेद कुमार द्विवेदी (4) सुभाष कुमार द्विवेदी तनय यदुव न प्रसाद द्विवेदी, (5) कौशल प्रसाद तनय रामकरण द्विवेदी, सभी निवासी ग्राम चचाई (बरहा) तह सेमरिया, रोवा मध्य प्रदेश भारत

व्यक्तियों की संख्या
5

दूसरे पक्ष के विवरण

संगठन का नाम
पता

मार्शल स्माल हाइड्रो पावर प्राइवेट लिमिटेड
द्वारा राघवेंद्र सिंह, जनरल मैनेजर तनय स्व0 श्री रघुनन्दन सिंह, बी-229, अमराल्ड पार्क नगर बाग, सेवनिया, एम्स अस्पताल के पास हुजूर, जिला भोपाल मध्य प्रदेश भारत

व्यक्तियों की संख्या
1



हस्ता० प्रथम पक्ष

हस्ता० प्रथम पक्ष

हस्ता० प्रथम पक्ष

हस्ता० द्वितीय पक्ष

हस्ता० प्रथम पक्ष

हस्ता० प्रथम पक्ष

Digitally signed by RAJ KUMAR SONI
Date: 2020.01.17 17:11:20
IST

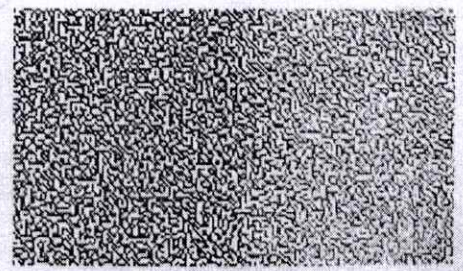

पट्टा/करारनामा

- 1- रामबदन शर्मा, उम्र लगभग-69 वर्ष, पेशा-कृषि } दोनों के पिता- स्व० श्री
 2- राजबली शर्मा, उम्र लगभग-66 वर्ष, पेशा-कृषि } रामकरण द्विवेदी
- 3- वेद कुमार द्विवेदी, उम्र लगभग-35 वर्ष, पेशा-कृषि, } दोनों के पिता-स्व० श्री
 4- सुभाष कुमार द्विवेदी, उम्र लगभग- 32 वर्ष, पेशा-कृषि } यदुवश प्रसाद द्विवेदी
- 5- कौशल प्रसाद तनय स्व० श्री रामकरण द्विवेदी, उम्र लगभग-62 वर्ष,
 पेशा-कृषि, सभी निवासी ग्राम-चचाई (वरहा), थाना व
 तहसील-सेमरिया, जिला-रीवा (मध्य प्रदेश)

-----प्रथमपक्ष/पट्टादाता

एवम्

मार्शल स्माल हाइड्रो पॉवर प्राइवेट लिमिटेड द्वारा राघवेन्द्र सिंह, जनरल मैनेजर तनय स्व० श्री रघुनन्दन सिंह, बी-229 एमराल्ड पार्क नगर बाग सेवनिया एम्स अस्पताल के पास, हुजूर, भोपाल (म०प्र०)

-----द्वितीयपक्ष/पट्टाग्रहीता

मुझ प्रथमपक्षगणों एवं द्वितीयपक्ष के मध्य निम्नलिखित शर्तों के अध्यक्षीन करार/पट्टा का निष्पादन किया जा रहा है:-

- 1- ग्राम-चचाई 154, पटवारी हल्का-चचाई, रा०नि०म०-शाहपुर, तहसील-सेमरिया, जिला-रीवा (म०प्र०) अंतर्गत स्थित आराजी खसरा क्रमांक-1991/1/1/160 के वैधानिक रूप से भूमिस्वामी व आधिपत्यधारी प्रथमपक्षगण हैं, उक्त आराजी खसरा क्रमांक का सम्पूर्ण रकवा लगभग 4.00 एकड़ है, परन्तु राजस्व खसरे में पटवारी की त्रुटिवश 0.8120हे० क्षेत्रफल दर्ज है।
- 2- मुझ प्रथमपक्षगणों द्वारा अपने सम्मिलित स्वत्व, स्वामित्व व आधिपत्य के कुल रकवे लगभग 4.00 एकड़ के संबंध में करार/पट्टा का निष्पादन द्वितीयपक्ष के पक्ष में किया जा रहा है।

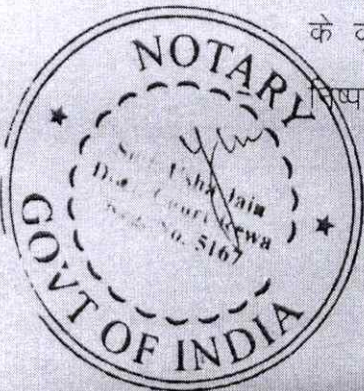

Rajendra Singh
हस्ता० प्रथम पक्ष

Rajendra Singh
हस्ता० प्रथम पक्ष

Rajendra Singh
हस्ता० प्रथम पक्ष

Rajendra Singh
हस्ता० प्रथम पक्ष

हस्ता० प्रथम पक्ष

17/1/20
Rajendra Singh
हस्ता० द्वितीय पक्ष

3- मुझ प्रथमपक्ष क्रमांक-03 व 04 के पिता स्व0 श्री यदुवंश प्रसाद द्विवेदी का स्वर्गवास दिनांक 16/09/2019 को हो चुका है. उनकी मृत्यु के पश्चात मुझ प्रथमपक्ष क्रमांक- 03 व 04 का नाम राजस्व खसरे मे अभी तक अंकित नहीं हो पाया है परन्तु अपने पिता के हक व हिस्से के अनुसार प्रथमपक्ष क्रमांक-03 व 04 को हिस्सा व कब्जा दखल प्राप्त है जिस कारण हम प्रथमपक्ष क्रमांक- 03 व 04 भी निष्पादित दस्तावेज करार/पट्टा में वैधानिक रूप से बतौर पक्षकार प्रथमपक्ष सम्मिलित हैं।

4- मैं द्वितीयपक्ष मार्शल स्माल हाइड्रो पॉवर प्राइवेट लि0कं0 का जनरल मैनेजर हूँ, अपनी ओर से सभी प्रकार के वैधानिक दस्तावेजों के निष्पादन का अधिकार मुझे कंपनी द्वारा प्रदान किया गया है, जिस कारण मैं प्रथमपक्षगणों के मध्य संबंधित दस्तावेज का निष्पादन कर रहा हूँ।

5- मुझ प्रथमपक्षगणों द्वारा आराजी खसरा क्रमांक-1991/1/1/160 में जितने रकवे पर वर्तमान में कब्जा दखल प्राप्त किया गया है उतना ही रकवा द्वितीयपक्ष कंपनी को 3 वर्ष की लीज पर सुपुर्द कर रहा हूँ, द्वितीयपक्ष कंपनी दस्तावेज निष्पादन दिनांक से 03 वर्ष की अवधि के अंदर पट्टे में प्राप्त भूमि पर अपनी आवश्यकतानुसार उपयोग व उपभोग करने के लिए स्वतंत्र रहेगी, यदि द्वितीयपक्ष कंपनी द्वारा कोई स्थायी व टिकाऊ निर्माण पट्टे की भूमि में किया जाता है तो प्रथमपक्षगणों को भूमि वापस करते समय दस्तावेज निष्पादन दिनांक के भूमि स्वरूप की स्थिति में द्वितीयपक्ष द्वारा वापस किया जावेगा।

6- मुझ द्वितीयपक्ष द्वारा प्रथमपक्ष को धारित पट्टे की भूमि के बदले में प्रतिवर्ष 1,40,000/- (एक लाख चालीस हजार) रुपये प्रदत्त किए



[Signature]
हस्ता० प्रथम पक्ष

2

[Signature]
हस्ता० प्रथम पक्ष

[Signature]
हस्ता० प्रथम पक्ष

[Signature]
हस्ता० प्रथम पक्ष

हस्ता० प्रथम पक्ष

[Signature]
17/1/20
राज्यवेत्ता लि०
हस्ता० द्वितीय पक्ष



जावेगं, जिसे प्रथमपक्ष अपने-अपने हिस्सानुसार आपस में बटवाराकर प्राप्त कर लेंगे। उपरोक्तानुसार 3 वर्ष की अवधि का कुल मूल्य 4,20,000/- (चार लाख बीस हजार) रुपये द्वितीयपक्ष द्वारा प्रथमपक्षगणों को प्रदाय किया जावेगा। द्वितीयपक्ष द्वारा प्रथमपक्ष का 1,40,000/- (एक लाख चालीस हजार रुपये) प्रथमपक्षगणों को आज दिनांक को प्रदाय किया गया है।

7- द्वितीयपक्ष की भूमि की आवश्यकता होने पर प्रथमपक्षगणों व द्वितीयपक्ष के मध्य करार/पट्टा की अवधि 10% प्रतिवर्ष वार्षिक किराये में वृद्धि के साथ बढ़यी जा सकेगी। अभिवृद्धि संबंधी नवीन दस्तावेज का निष्पादन तत्समय किया जावेगा। मुझ प्रथमपक्षगणों एवं द्वितीयपक्ष के मध्य पट्टा/करार की अवधि तीन वर्ष की है, उक्त अवधि के अंदर शर्तों के पालन करने के लिए उभयपक्ष पूर्ण रूप से बंधित हैं, किसी भी पक्ष को पट्टा संबंधी निष्पादित दस्तावेज में वर्णित शर्तों के उल्लंघन व तोड़ने का हक नहीं रहेगा।

7- मुझ प्रथमपक्ष एवं द्वितीयपक्ष के मध्य पट्टा/करार संबंधी दस्तावेज का निष्पादन पूर्ण होशोहवाश, राजीखुशी एव बगैर किसी डर भय व दबाव के दो गवाहों के समक्ष किया जा रहा है, ताकि सनद रहे वक्त पर काम आवे।

हस्ताक्षर प्रथम पक्ष

हस्ताक्षर प्रथमपक्षगण

- 1- रामबदन शर्मा,
- 2- राजबली शर्मा,

हस्ताक्षर प्रथम पक्ष

- 3- वेद कुमार द्विवेदी,
- 4- सुभाष कुमार द्विवेदी,
- 5- कौशल प्रसाद द्विवेदी

हस्ताक्षर प्रथम पक्ष

हस्ताक्षर गवाहान :-

1 - Kumar
विपिन कुमार द्विवेदी
गा. करहा पो. चवाड़
जिला सीतामढ़ी

हस्ताक्षर द्वितीयपक्ष

मार्शल रमाल हाइड्रो पॉवर प्राइवेट लिमिटेड द्वारा राघवेंद्र सिंह

हस्ताक्षर द्वितीय पक्ष 17/1/20



IDENTIFIED BY ME
Signature
Name
Address

SWORN BEFORE ME BY THIS WITH IN NAMED
17.01.20
NOTARY, NEWA (M.P.)



Registration and Stamp Department Madhya Pradesh

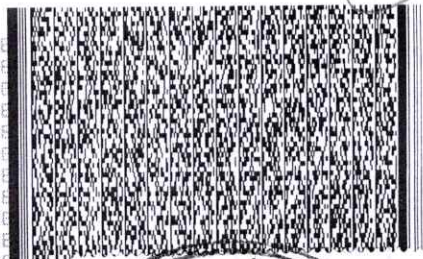

Certificate of Stamp Duty

E-Stamp Details

E-Stamp Code: 0101206122021010317
 Total E-Stamp Amount: 1000
 Govt. Stamp Duty (Rs.): 1000 Municipality Duty (Rs.): 0
 Janpad Duty (Rs.): 0 Upkar Amount (Rs.): 0
 Exempted Amount (Rs.): 0
 E-Stamp Type: NON-JUDICIAL
 Issue Date & Time: 06/12/2021 14:58:19
 Service Provider or Issuer Details: Prakash Narayan Dwivedi/SP013240901201700107
 SP/SRO/DRO/HO Details: Bodabag Majhiyar Road Rewa, Tehsil Huzur, Distt. Rewa M.P.



Deed Details

Deed Type: Agreement/Memorandum of an agreement
 Deed Instrument: It relating to secure repayment of a loan or debt of 0.25 percent of the amount of loan or debt; subject to a maximum of five lakh rupees
 Purpose: Agreement

First Party Details

Name: Rajeev Tripathi S/O D/O W/O C/O Bheemsen Tripathi
 Address: Sanjeev Tripathi S/o Bheemsen Tripathi R/o Village Chachai, Tehsil Simour REWA Madhya Pradesh INDIA
 Number of Persons: 2

Second Party Details

Organization Name: मार्शल स्माल हाइड्रो पावर लिमिटेड
 Address: डी,22 निर्मल सिटी रीवा सतना रोड रीवा द्वारा- राघवेन्द्र सिंह तनय स्व0 श्री रघुनन्दन सिंह जनरल मैनेजर निवासी बी-229 एमराल्ड पार्क सिटी बाग सेवनिया मोपाल BHOPAL Madhya Pradesh INDIA
 Number of Persons: 1

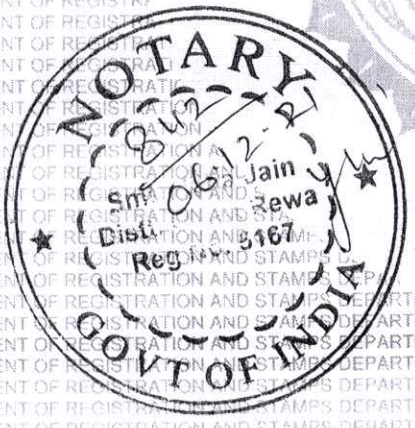

हस्ता ० पत्र पत्र
 हस्ता ० द्वितीय पत्र

Digitally signed by Prakash Narayan Dwivedi
 Date: 2021.12.06 14:59:38
 IST

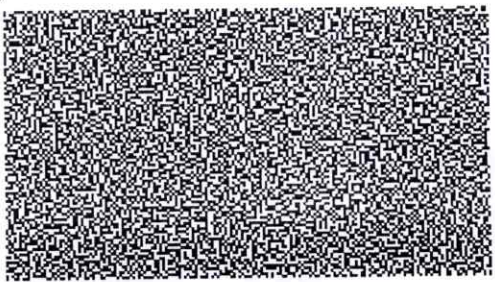



भूमि संबंधी पट्टा / करारनामा

- 1- राजीव त्रिपाठी आत्मज श्री भीमसेन त्रिपाठी, उम्र लगभग-39 वर्ष,
पेशा-कृषिकार्य,
2- संजीव त्रिपाठी आत्मज श्री भीमसेन त्रिपाठी, उम्र लगभग-37 वर्ष,
पेशा-कृषिकार्य, दोनों निवासी ग्राम-चचाई, तहसील-सिरमौर,
जिला-रीवा (म0प्र0) -----प्रथमपक्ष / पट्टादाता

एवम्

मार्शल स्माल हाइड्रो पॉवर प्राइवेट लिमिटेड, डी-22 निर्मल सिटी रीवा,
सतना रोड रीवा, जिला-रीवा (म0प्र0) द्वारा राघवेन्द्र सिंह तनय स्व0
श्री रघुनन्दन सिंह, उम्र लगभग-66 वर्ष, जनरल मैनेजर मार्शल स्माल
हाइड्रो पॉवर प्राइवेट लिमिटेड, निवासी बी-229 एमराल्ड पार्क, सिटी
बाग सेवनिया, भोपाल (म0प्र0) -----द्वितीयपक्ष / पट्टाग्रहीता

हम प्रथमपक्षगण एवं द्वितीयपक्ष के मध्य निम्नलिखित शर्तों के अध्यक्षीन
भूमि संबंधी करारनामा का निष्पादन किया जा रहा है:-

- 1- ग्राम-चचाई 154, पटवारी हल्का-चचाई, रा0नि0मं0-शाहपुर,
तहसील-सेमरिया, जिला-रीवा (म0प्र0) अंतर्गत स्थित आराजी खसरा
क्रमांक-161/4 रकवा 0.285 हेक्टेयर व 162/4 रकवा 1.036 हेक्टेयर
का वैधानिक रूप से भूमिस्वामी व आधिपत्यधारी प्रथमपक्ष / पट्टादाता
क्रमांक-1 है, इसी तरह उक्त ग्राम की आराजी खसरा
क्रमांक-161/5 रकवा 0.285 हेक्टेयर व आराजी खसरा
क्रमांक-162/5 रकवा 1.036 हेक्टेयर का वैधानिक रूप से भूमिस्वामी
व आधिपत्यधारी प्रथमपक्ष / पट्टादाता क्रमांक-2 है।

- 2- मुझ प्रथमपक्षगण द्वारा अपने-अपने स्वत्व, स्वामित्व व आधिपत्य के
संबंध में करारनामा का निष्पादन द्वितीयपक्ष के पक्ष में किया
जा रहा है।

मैं द्वितीयपक्ष मार्शल स्माल हाइड्रो पॉवर प्राइवेट लिमिटेड कम्पनी का
जनरल मैनेजर हूँ, अपनी ओर से सभी प्रकार के वैधानिक दस्तावेजों

हस्ता० प्रथम पक्ष

हस्ता० प्रथम पक्ष

हस्ता० द्वितीय पक्ष

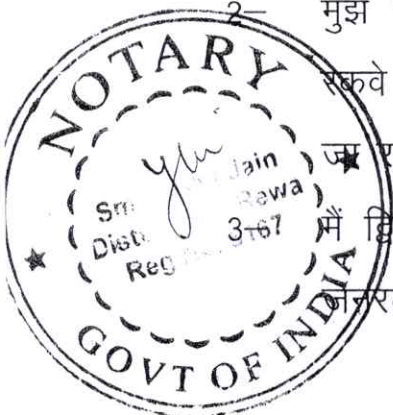



के निष्पादन का अधिकार मुझे कम्पनी द्वारा प्रदान किया गया है, जिस कारण मैं प्रथमपक्षगणों के मध्य संबंधित दस्तावेज का निष्पादन कर रहा हूँ।

मुझ प्रथमपक्ष क्रमांक-1 द्वारा अपने स्वामित्व व आधिपत्य की आराजी खसरा क्रमांक-161/4 रकवा 0.285 हेक्टेयर एवं आराजी खसरा क्रमांक-162/4 रकवा 1.036 हेक्टेयर में आधा एकड़ भूमि यानि 0.202 हेक्टेयर द्वितीयपक्ष कम्पनी को रास्ता के उपयोग व उपभोग हेतु 03 (तीन) वर्ष की लीज पर सुपुर्द कर रहा हूँ। इसी तरह प्रथमपक्ष क्रमांक-2 द्वारा अपने स्वामित्व व आधिपत्य की आराजी खसरा क्रमांक-161/5 रकवा 0.285 हेक्टेयर एवं आराजी खसरा क्रमांक-162/5 रकवा 1.036 हेक्टेयर कुल रकवा 1.321 हेक्टेयर द्वितीयपक्ष कम्पनी को 03 (तीन) वर्ष की लीज पर सुपुर्द कर रहा हूँ। उपरोक्त दोनों भूमिस्वामियों/प्रथमपक्षगण का रकवा मिलाकर लगभग 04 एकड़ (चार एकड़) होता है। द्वितीयपक्ष/पट्टाग्रहीता कम्पनी दस्तावेज निष्पादन दिनांक से 03 वर्ष की अवधि के अंदर पट्टे में प्राप्त भूमि पर अपनी आवश्यकतानुसार उपयोग व उपभोग करने के लिए स्वतंत्र रहेगी, यदि द्वितीयपक्ष कम्पनी द्वारा कोई स्थायी व टिकाऊ निर्माण पट्टे की भूमि में किया जाता है, तो प्रथमपक्षगणों को भूमि वापस करते समय दस्तावेज निष्पादन दिनांक के भूमि स्वरूप की स्थिति में द्वितीयपक्ष द्वारा वापस किया जावेगा।

- 5- मुझ द्वितीयपक्ष द्वारा प्रथमपक्षगण को धारित पट्टे की भूमि के बदले में प्रतिवर्ष 1,40,000/-रुपए (एक लाख चालिस हजार रुपए) प्रदत्त किए जावेंगे, जो प्रथमपक्ष क्रमांक-2 संजीव त्रिपाठी के बैंक खाते में द्वितीयपक्ष कम्पनी द्वारा भेजा जावेगा। उपरोक्तानुसार 03 वर्ष की अवधि का कुल मूल्य 4,20,000/-रुपए (चार लाख बीस हजार रुपए) द्वितीयपक्ष द्वारा प्रथमपक्ष क्रमांक-2 के बैंक खाते में प्रदाय किया जावेगा।

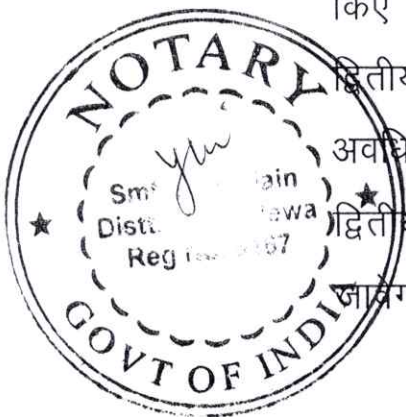

हस्ता० प्रथम पक्ष

हस्ता० प्रथम पक्ष

हस्ता० द्वितीय पक्ष





- 6- द्वितीयपक्ष/पट्टाग्रहीता कम्पनी को भूमि की आवश्यकता होने पर प्रथमपक्षगण व द्वितीयपक्ष के मध्य करार/पट्टा की अवधि तीन वर्ष व्यतीत होने के बाद 10 प्रतिशत प्रतिवर्ष वार्षिक किराये में वृद्धि के साथ बढ़ायी जा सकेगी। मुझ प्रथमपक्षगण एवं द्वितीयपक्ष के मध्य पट्टा/करार की अवधि तीन वर्ष की है, उक्त अवधि के अंदर शर्तों के पालन करने के लिए उभयपक्ष पूर्ण रूप से बंधित हैं, किसी भी पक्ष को पट्टा संबंधी निष्पादित दस्तावेज में वर्णित शर्तों के उल्लंघन व तोड़ने का हक नहीं रहेगा।
- 7- मुझ प्रथमपक्षगण एवं द्वितीयपक्ष के मध्य पट्टा/करार संबंधी दस्तावेज का निष्पादन पूर्ण होशो-हवाश, राजीखुशी एवं बगैर किसी डर, भय व दबाव के दो गवाहों के समक्ष किया जा रहा है, ताकि सनद् रहे, वक्त पर काम आवे।

दिनांक:- 06.12.2021

हस्ताक्षर प्रथमपक्षगण

[Handwritten signature]
हस्ता० प्रथम पक्ष

हस्ताक्षर द्वितीयपक्ष

[Handwritten signature]
हस्ता० द्वितीय पक्ष

- 1-राजीव त्रिपाठी आत्मज श्री भीमसेन त्रिपाठी,
- 2-संजीव त्रिपाठी आत्मज श्री भीमसेन त्रिपाठी
दोनों निवासी ग्राम-चचाई,
तहसील-सिरमौर, जिला-रीवा (म0प्र0)

मार्शल स्माल हाइड्रो पॉवर प्राइवेट
लिमिटेड, द्वारा जनरल मैनेजर
राघवेन्द्र सिंह तनय स्व0 श्री रघुनन्दन सिंह,
निवासी बी-229 एमराल्ड पार्क, सिटी बाग
सेवनिया, भोपाल (म0प्र0)

हस्ताक्षर गवाहान:-

- 1- *[Handwritten signature]*
प्रभात सिंह
द्वारिका नगर सेवा

[Handwritten signature]
DR. A. S. Singh
Sundar Nagar, Bodabag, Rewa

2-

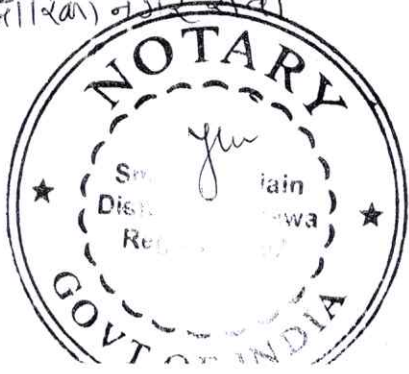

IDENTIFIED BY ME

Signature... *[Handwritten signature]*
Name... प्रभात सिंह
Address... द्वारिका नगर सेवा

SWORN BEFORE ME BY THIS WITH IN NAMED

[Handwritten signature]
Smt. Usha Jain
Notary Rewa (M.P.)

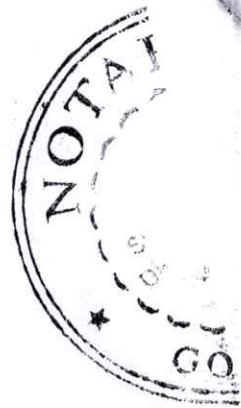

305



भारत सरकार
GOVERNMENT OF INDIA

राजीव त्रिपाठी
Rajeev Tripathi

जन्म वर्ष / Year of Birth: 1981
पुरुष / Male



3329 2110 7533

आधार — आम आदमी का अधिकार

38





 भारतीय विशिष्ट पहचान प्राधिकरण
UNIQUE IDENTIFICATION AUTHORITY OF INDIA

पता: S/O भीमसेन त्रिपाठी, 152/04
ग्राम पोस्ट चचाई रीवा, हुजूर, रीवा, मध्य प्रदेश, 486001

Address: S/O Bheemsen Tripathi,
152/04 Gram Post Chachai Rewa,
Huzur, Rewa, Rewa, Madhya
Pradesh, 486001

1947
1800 180 1947

 help@uidai.gov.in

 www.uidai.gov.in

P.O. Box No. 1947
Bengaluru-560 001

307



भारत सरकार
Government of India

Sanjeev Tripathi
जन्म वर्ष / Year of Birth : 1983
पुरुष / Male



8491 6413 0056

आधार - आम आदमी का अधिकार

Sanjeev



आधार

भारतीय विशिष्ट पहचान प्राधिकरण
Unique Identification Authority of India

पता: S/O. भीमसेन प्रसाद त्रिपाठी
चचाई, चचाई 15X, चचाई, रीवा, मध्य
प्रदेश, 486448

Address: S/O. Bhimsean Prasad Tripathi,
chachai, Chachai 15X, Chachai, Rewa,
Madhya Pradesh, 486448

8491 5413 0056

1800 200 2000

mail @ uidai.gov.in

www. uidai.gov.in

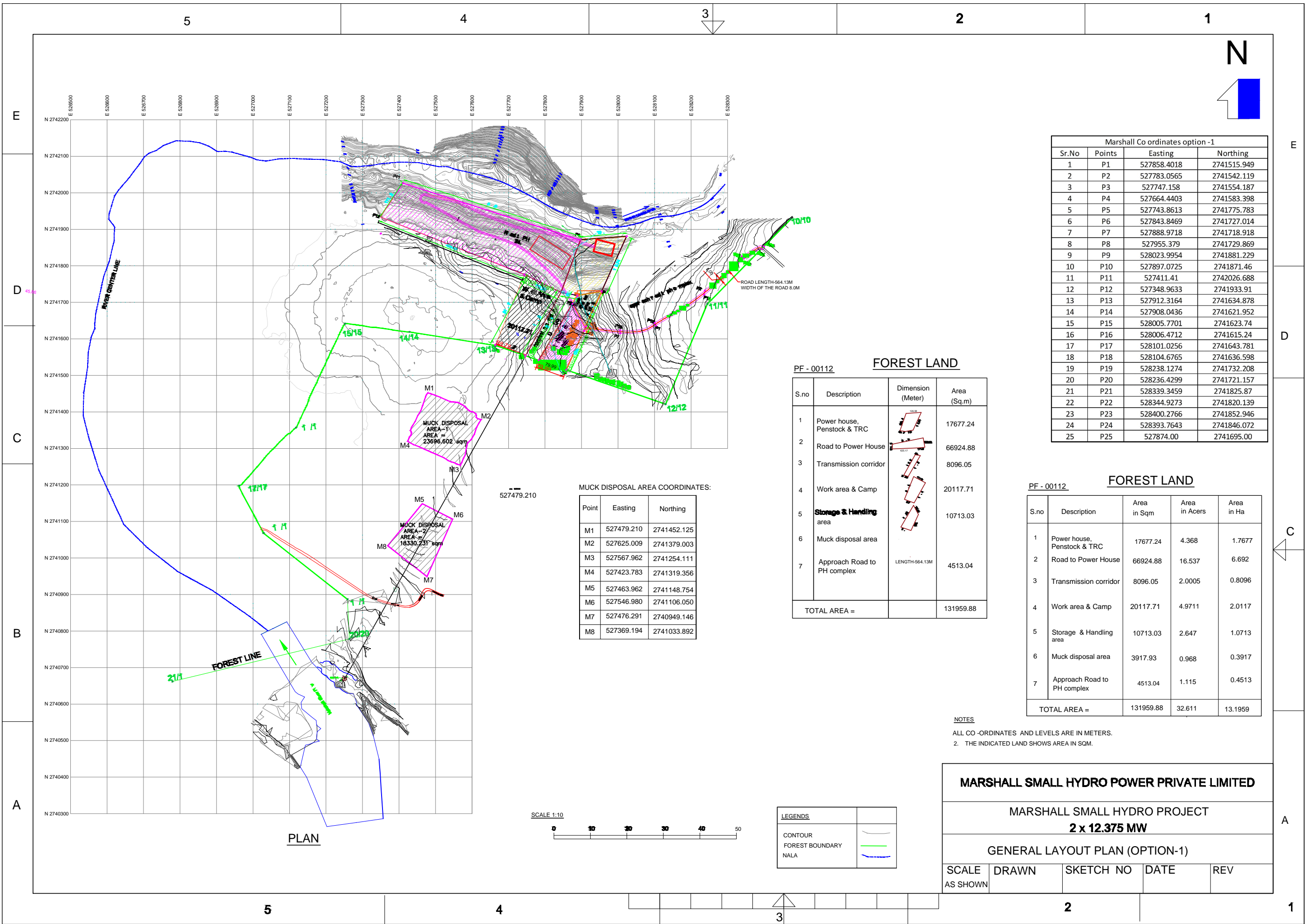

Marshall Co ordinates option -1

Sr.No	Points	Easting	Northing
1	P1	527858.4018	2741515.949
2	P2	527783.0565	2741542.119
3	P3	527747.158	2741554.187
4	P4	527664.4403	2741583.398
5	P5	527743.8613	2741775.783
6	P6	527843.8469	2741727.014
7	P7	527888.9718	2741718.918
8	P8	527955.379	2741729.869
9	P9	528023.9954	2741881.229
10	P10	527897.0725	2741871.46
11	P11	527411.41	2742026.688
12	P12	527348.9633	2741933.91
13	P13	527912.3164	2741634.878
14	P14	527908.0436	2741621.952
15	P15	528005.7701	2741623.74
16	P16	528006.4712	2741615.24
17	P17	528101.0256	2741643.781
18	P18	528104.6765	2741636.598
19	P19	528238.1274	2741732.208
20	P20	528236.4299	2741721.157
21	P21	528339.3459	2741825.87
22	P22	528344.9273	2741820.139
23	P23	528400.2766	2741852.946
24	P24	528393.7643	2741846.072
25	P25	527874.00	2741695.00

PF - 00112 FOREST LAND

S.no	Description	Dimension (Meter)	Area (Sq.m)
1	Power house, Penstock & TRC		17677.24
2	Road to Power House		66924.88
3	Transmission corridor		8096.05
4	Work area & Camp		20117.71
5	Storage & Handling area		10713.03
6	Muck disposal area		4513.04
7	Approach Road to PH complex	LENGTH-664.13M	
TOTAL AREA =			131959.88

PF - 00112 FOREST LAND

S.no	Description	Area in Sqm	Area in Acres	Area in Ha
1	Power house, Penstock & TRC	17677.24	4.368	1.7677
2	Road to Power House	66924.88	16.537	6.692
3	Transmission corridor	8096.05	2.0005	0.8096
4	Work area & Camp	20117.71	4.9711	2.0117
5	Storage & Handling area	10713.03	2.647	1.0713
6	Muck disposal area	3917.93	0.968	0.3917
7	Approach Road to PH complex	4513.04	1.115	0.4513
TOTAL AREA =		131959.88	32.611	13.1959

MUCK DISPOSAL AREA COORDINATES:

Point	Easting	Northing
M1	527479.210	2741452.125
M2	527625.009	2741379.003
M3	527567.962	2741254.111
M4	527423.783	2741319.356
M5	527463.962	2741148.754
M6	527546.980	2741106.050
M7	527476.291	2740949.146
M8	527369.194	2741033.892

NOTES
 1. ALL CO-ORDINATES AND LEVELS ARE IN METERS.
 2. THE INDICATED LAND SHOWS AREA IN SQM.

MARSHALL SMALL HYDRO POWER PRIVATE LIMITED

MARSHALL SMALL HYDRO PROJECT
2 x 12.375 MW

GENERAL LAYOUT PLAN (OPTION-1)

SCALE AS SHOWN	DRAWN	SKETCH NO	DATE	REV
-------------------	-------	-----------	------	-----

LEGENDS

CONTOUR	
FOREST BOUNDARY	
NALA	

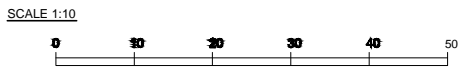



MR7 MR6

Image © 2021 Maxar Technologies

AREA - 23696.602

Google Earth

MD24 MDA1
MDA11
MD2 MD3
MDA2
MD8
MD9
MD18
MD16
DR1
MD14 MD12 MD11
DR7

P12

R10

R9

R8

RIVER

R7

R6

RIVER

Tamas River

R5

R4

R3

Purva valley

R2

Purva Falls

R1

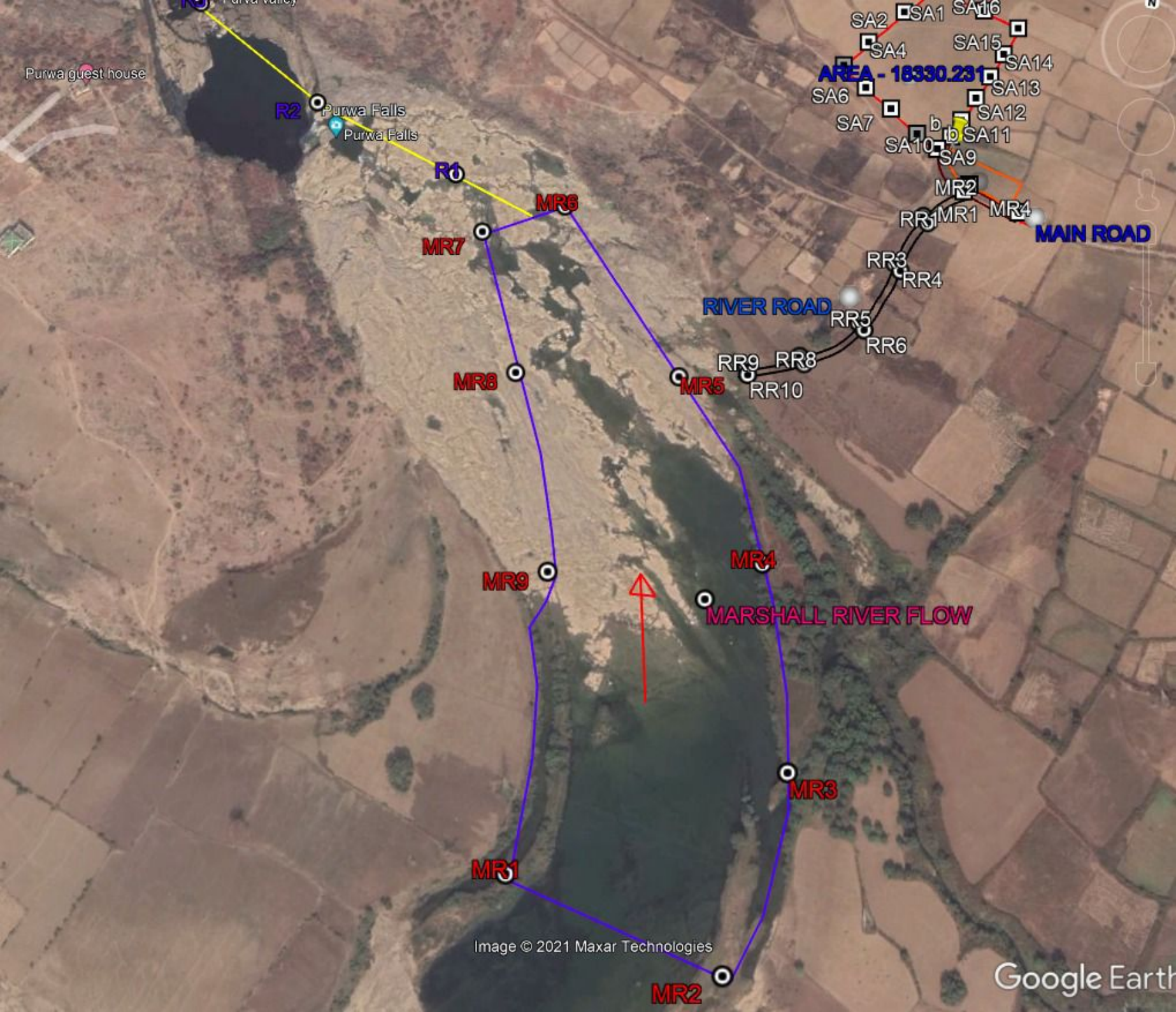

Purwa guest house

R2

Purwa Falls
Purwa Falls

R1

MR6

MR7

MR8

MR9

MR1

MR5

MR4

MR3

MR2

AREA - 18330.231

SA1 SA16
SA2 SA15
SA4 SA14
SA6 SA13
SA7 SA12
SA10 SA11
SA9 SA11

MR2 MR1 MR4

RR3 RR4

RIVER ROAD

RR9 RR8
RR10

MAIN ROAD

MARSHALL RIVER FLOW

Image © 2021 Maxar Technologies

Google Earth

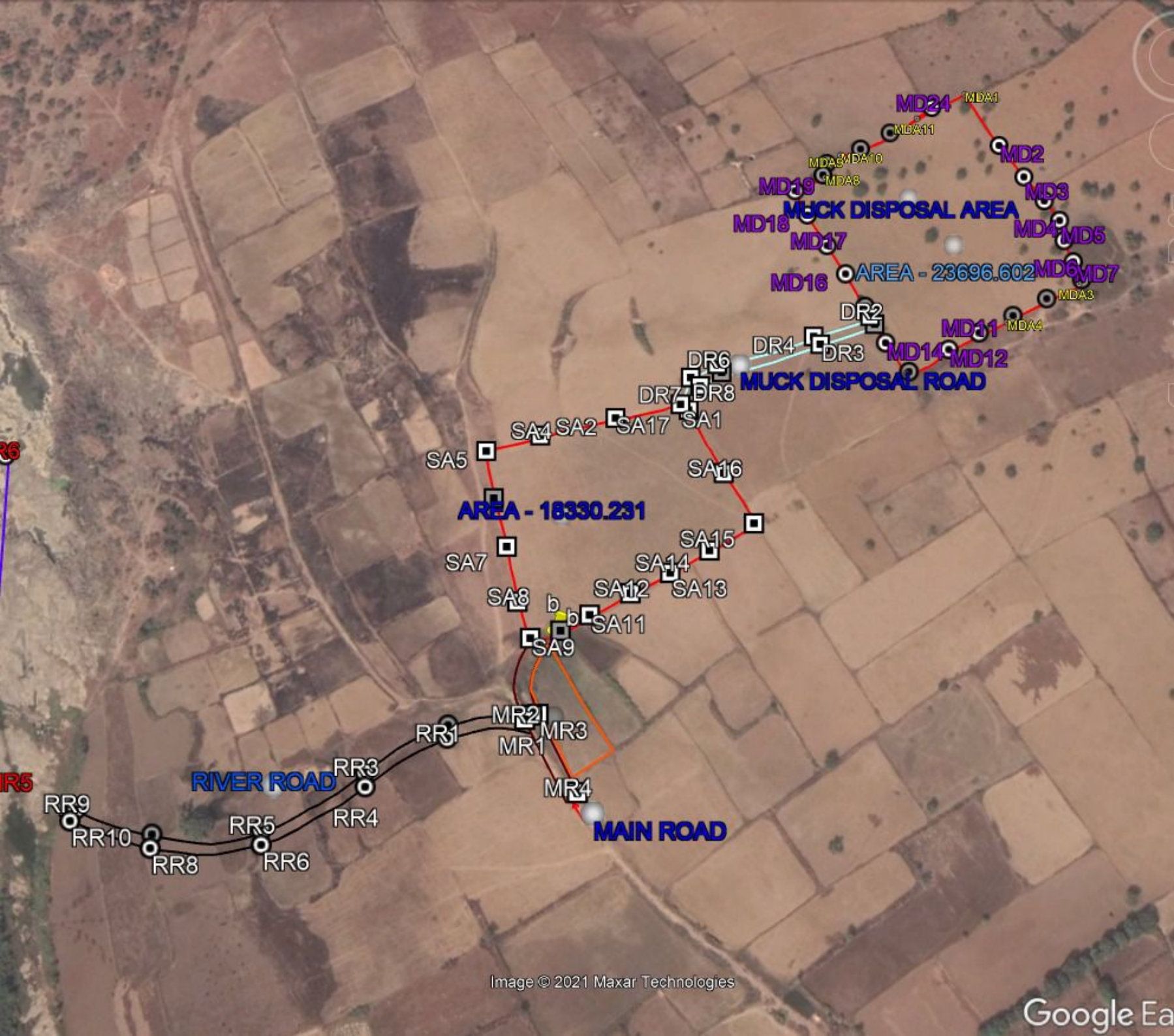

AREA - 18330.231

AREA - 23696.602

MUCK DISPOSAL AREA

MUCK DISPOSAL ROAD

RIVER ROAD

MAIN ROAD

RR9
RR10
RR8
RR5
RR6
RR3
RR4

MR21
MR1
MR3
MR4

SA5
SA7
SA8
SA9
SA9a
SA9b
SA11
SA12
SA13
SA14
SA15
SA16
SA17
SA2
SA4

DR7
DR8
DR6
DR4
DR3
DR2

MD24
MDA1
MDA11
MDA10
MDA8
MDA3
MDA4
MDA11
MD2
MD3
MD4
MD5
MD6
MD7
MD8
MD9
MD10
MD11
MD12
MD13
MD14
MD15
MD16
MD17
MD18
MD19

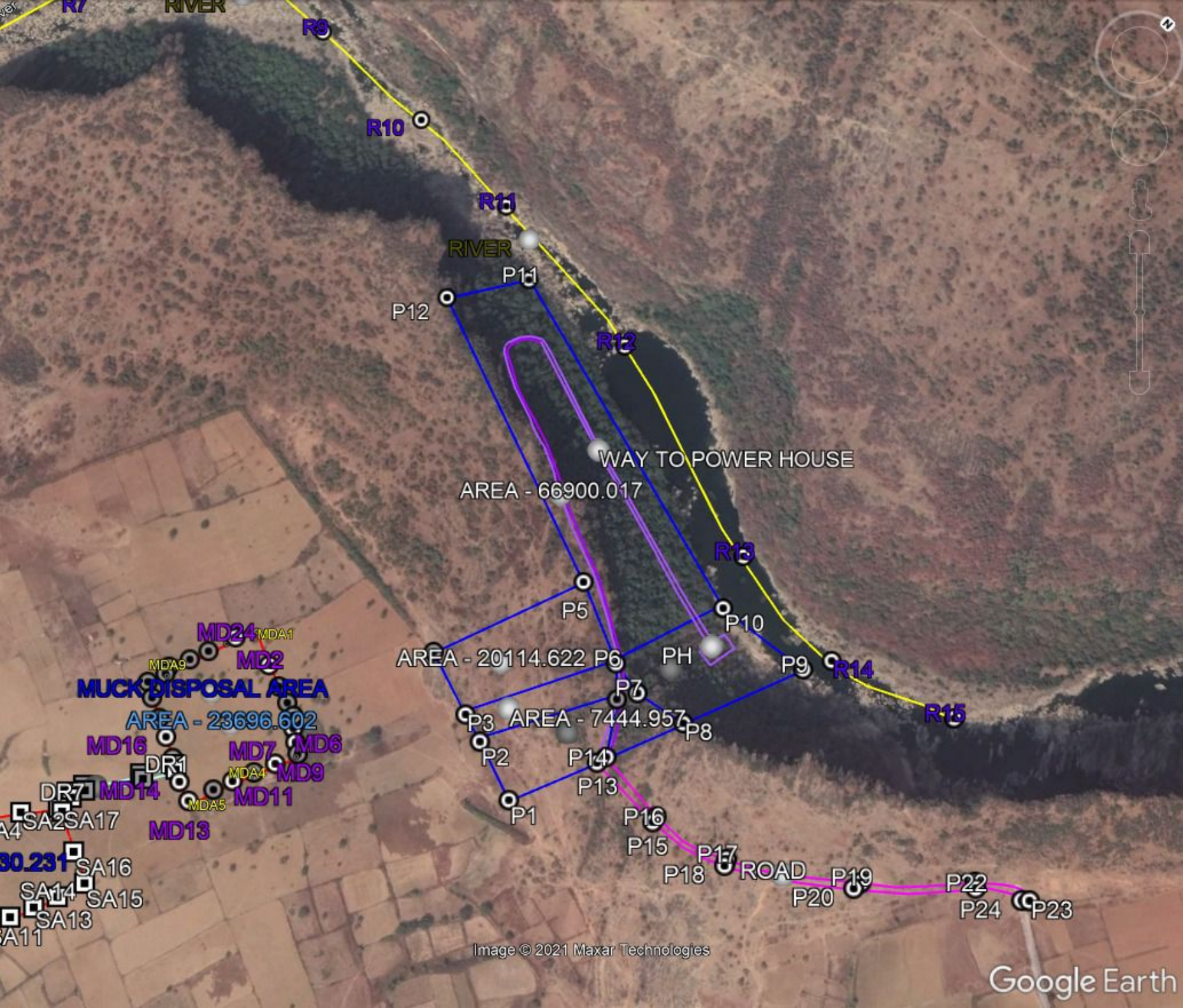

R10

R11

RIVER

P11

P12

R12

WAY TO POWER HOUSE

AREA - 66900.017

R13

P5

P10

AREA - 20114.622

P6

PH

P9

R14

R15

P3

AREA - 7444.957

P8

P2

P14

P1

P13

P16

P15

P17

P18

ROAD

P20

P19

P22

P24

P23

MUCK DISPOSAL AREA

AREA - 23696.602

MD24

MD2

MD16

MD7

MD6

MD9

MD11

DR1

DR7

MD13

SA16

SA14

SA15

SA13

SA11

SA2

SA17

SA11

Image © 2021 Maxar Technologies

Google Earth