



राजस्थान सरकार
वन विभाग

क्रमांक प.1 (23)वन/2023

जयपुर, दिनांक :- 03.08.2023

उप निरीक्षक (केन्द्रीय)
पर्यावरण, वन एवं जलवायु परिवर्तन मंत्रालय,
भारत सरकार, एकीकृत क्षेत्रीय कार्यालय,
जयपुर बी-ब्लॉक, अरण्य भवन,
झालाना, जयपुर।

विषय:- Diversion of 6.75 ha. forest area for construction of widening,
strengthening on SH-32A From Jhameshwarji to Jagat Road
KM stone No 67/0 to 80/0, tehsil Girwa, District Udaipur
(FP/RJ/ROAD/149560/2021)

संदर्भ:- आपका आक्षेप दिनांक 26.06.2023

महादय,

उपरोक्त विषयान्तर्गत संदर्भित आक्षेप के क्रम में अतिरिक्त प्रधान मुख्य वन
संरक्षक, प्राटेक्शन एवं नोडल अधिकारी एफसीए, राजस्थान, जयपुर के पत्रांक 14(
PWD)2021/एफसीए/प्रमुवस/6769 दिनांक 21.07.2023 से सूचना आवश्यक स्वीकृति
हेतु संलग्न प्रेषित है।

भवदीया,

संलग्न:- उपरोक्तानुसार

(मोनाली सेन)
विशेषाधिकारी, वन

Signature valid

Digitally signed by Monali Sen
Designation: Deputy Conservator
Of Forest in
Date: 2023.08.03 15:54:12 IST
Reason: Approved

कार्यालय पता:- वन विभाग कार्यालय, कमरा नम्बर 8324

दूरभाष संख्या- 0141-2227762 Mail ID ads_forest@rajasthan.gov.in
letter/OI-2 diversion/AJAY Document/FCA

41465557



कार्यालय प्रधान मुख्य वन संरक्षक (वन बल प्रमुख) राजस्थान,

अरण्य भवन, झालाना सांस्थानिक क्षेत्र, जयपुर-302004

क्रमांक: एफ. 14(PWD)2021/एफसीए/प्रमुवसं/ 6789

दिनांक 21-07-23

शासन सचिव

वन विभाग

राजस्थान, जयपुर

विषय:-Diversio of 6.75 ha. forest land in favour of Public Works Department Udaipur, Rajasthan for widening and strengthening of strengthening of SH-32A from Jhameshwarji to jagat road Km Stone No. 67/0 to 80/0, Tehsil-Girwa, District -Udaipur (Rajasthan) (Proposal No.-FP/RJ/ROAD/149560/2021)

संदर्भ:- भारत सरकार, पर्यावरण, वन एवं जलवायु परिवर्तन मंत्रालय, एकीकृत कार्यालय, जयपुर का पत्रांक 8बी/राज/017/2023 दिनांक 26.06.2023

महोदय,

उपर्युक्त विषयान्तर्गत संदर्भित पत्र के क्रम में चाही गई सूचना मुख्य वन संरक्षक, उदयपुर से प्राप्त हुई है जो निम्नानुसार है:-

क्र.स.	आक्षेप	अनुपालना
1	The State Government will submit revised proposal for CA on 20.00 ha DFL with detailed CA scheme.	DCF uploaded 20 ha. CA-DFL with detailed estimate of CA Scheme at Part II
2	The State Government will upload all the details on PARIVESH Portal.	DCF uploaded all the detail regarding CA - DFL for Example DGPS Map, GT Sheet are uploaded in part II of the proposal.

संलग्न:-उपरोक्तानुसार।

भवदीया,

Shikha

(शिखा मेहरा)

अतिरिक्त प्रधान मुख्य वन संरक्षक,
प्रोटेक्शन एवं नोडल अधिकारी एफसीए,
राजस्थान, जयपुर

क्रमांक: एफ. 14(PWD)2021/एफसीए/प्रमुवसं/ 6790

दिनांक 21-07-23

प्रतिलिपि:- मुख्य वन संरक्षक, उदयपुर को सूचनार्थ एवं आवश्यक कार्यवाही हेतु प्रेषित है।

(दिनेश कुमार गुप्ता)

उप वन संरक्षक (एफ.सी.ए.)
अरण्य भवन, जयपुर



राजस्थान
औषधि योजना

राजस्थान सरकार
वन विभाग

कार्यालय सभागीय मुख्य वन संरक्षक, उदयपुर

वन भवन, मोहता पार्क के सामने, चेतक सर्किल, उदयपुर-313001

Email: ecf.udpur.forest@rajasthan.gov.in; Tel.no. 0294-2424748; Fax no. 0294-2418137

क्रमांक एफ 5 (39/ROAD)/एफसीए./मुवसं/2023-24/ 4180 दिनांक :- 13/7/2023
निमित्त,

अतिरिक्त प्रधान मुख्य वन संरक्षक,
प्रोटिक्शन एवं नोडल अधिकारी एफसीए,
राजस्थान, जयपुर।

विषय:- Diversion of 6.75 ha forest land in favour of Public works Department, Udaipur, Rajasthan for widening and strengthening of SH- 32A from haewshwarji to Jagat road Km Stone No. 67/0 to 80/0 Tehsil- Girwa, District -Udaipur of (Raj) (Proposal No.FP/RJ/Road/149560/2021)

संदर्भ :- भारत सरकार का ईडीएस दिनांक 26.06.2023 के क्रम में।

महोदय,

उपरोक्त विषयान्तर्गत संदर्भित ईडीएस के क्रम में निवेदन है कि आलोच्य प्रकरण में भारत सरकार, पर्यावरण, वन एवं जलवायु परिवर्तन मंत्रालय एकीकृत क्षेत्रीय कार्यालय, जयपुर के पत्र दिनांक 26.06.2023 से दो बिन्दुओं पर आक्षेप लगाए जाकर वांछित सूचना चाही गई है, के परिप्रेक्ष्य में उप वन संरक्षक, उदयपुर द्वारा उनके पत्रांक एफ 0/तकनिकी/उवसं/2023-24/5133 दिनांक 04.07.2023 से सूचना तैयार कर इस कार्यालय को प्रेषित की गई है। उप वन संरक्षक, उदयपुर से प्राप्त सूचना इस कार्यालय की सहमति के साथ निम्नानुसार तैयार की जाकर मूल ही तीन प्रतियों मय सी0डी0 के आवश्यक कार्यवाही हेतु संलग्न प्रेषित है।

क्र. सं.	आक्षेप	सूचना
1	The State Government will submit revised proposal for CA on 20.00 ha DFL with detailed CA scheme.	उप वन संरक्षक द्वारा संघोधित डीटेल सीए स्कीम 20.00 हेक्टेयर डीएफएल के नक्शों संलग्न कर दिये गये हैं।
2	The State Government will upload all the details on PARIVESH Portal.	उप वन संरक्षक द्वारा परिवेश पोर्टल पर सभी नक्शों अपलोड कर दिये गये हैं।

संलग्न:- उपरोक्तानुसार। (मूल ही तीन प्रतियों में मय सी0डी0 के)

भवदीय,

(आर.के.सिंह)

संभागीय मुख्य वन संरक्षक,
उदयपुर।

दिनांक :-

क्रमांक एफ 5 (39/ROAD)/एफसीए./मुवसं/2023-24/

प्रतिलिपि:- निम्नांकित को सूचनार्थ एवं आवश्यक कार्यवाही हेतु प्रेषित है।

- उप वन संरक्षक, उदयपुर को उनके पत्रांक 5133 दिनांक 04.07.2023 के क्रम में प्रेषित कर लेख है कि जब तक उक्त प्रकरण में संक्षम स्तर से स्वीकृति न मिले तब तक वनक्षेत्र में किसी भी प्रकार का गैरवानिकी कार्य न हो यह भी सुनिश्चित करें।
- अधिसाषी अभियंता, सार्वजनिक निर्माण विभाग, जिला खण्ड प्रथम, उदयपुर।

संभागीय मुख्य वन संरक्षक,
उदयपुर।

Signature valid

Digitally signed by Rajkumar Singh
Designation: Chief Conservator Of
Forest
Date: 2023.07.12 16:33:51 IST
Reason: Approved

RajKaj Ref No. : 4263086



कार्यालय उप वन संरक्षक, उदयपुर

वन भवन मोहता पार्क के सामने, चेटक सर्कल, उदयपुर (राज.)पिन-313001

E-mail :-dcfudaipur@gmail.com Phone/Fax-(0294)2429239

क्रमांक: एफ()/तकनिकी/उ.व.स./2023-24/
निमित्त

5133

दिनांक 4/7/2023

सभागीय मुख्य वन संरक्षक,
उदयपुर।

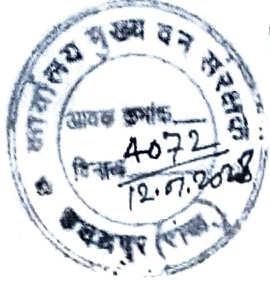

विषय:- construction of widening strengthening on SH-32A from Jhameswarji To Jagat road KM Stone No.67/0 To 80/0 Tehsil Girwa, District- Udaipur (Rajasthan)" (Proposal No. FP / R] / ROAD/149560 /2021)

संदर्भ:- पर्यावरण, वन एवं जलवायु परिवर्तन मंत्रालय जयपुर का पत्र क्रमांक 8/Raj/017/2023/JPR दिनांक 26.06.2023 एवं अधिशाषी अभियन्ता सार्वजनिक निर्माण विभाग, जिलाखण्ड-I, उदयपुर का पत्र क्रमांक 316 दिनांक 30.06.2023 के क्रम में।

महोदय,

उपरोक्त विषयान्तर्गत सन्दर्भित पत्र के क्रम में निवेदन है कि आलौच्य प्रकरण में उक्त कार्यालय द्वारा निम्न आक्षेप लगाये गये जिसकी पूर्ति कर दी गई है जो निम्नानुसार है-

क्र.स	विवरण	प्रत्युत्तर
1	The State Government will submit revised proposal for CA on 20.00 ha DFL with detailed CA scheme.	संशोधित डीटेल सीए स्कीम 20.00 हेक्टेयर डीएफएल के नक्शे संलग्न कर दिये गये हैं।
2	The State Government will upload all the details on PARIVESH portal.	परिवेश पर सभी नक्शे अपलोड कर दिये गये हैं।

संलग्न :- उपरोक्तानुसार

भवदीय

(सुगना राम जाट)
उप वन संरक्षक,
उदयपुर

दिनांक:-

क्रमांक: एफ()तकनिकी/उ.व.स./2023-24/

प्रतिलिपि:- निम्न को सूचनाार्थ एवं आवश्यक कार्यवाही हेतु प्रेषित है:-

1- अति. प्रधान मुख्य वन संरक्षक, वन सुरक्षा एवं नोडल अधिकारी (एफ.सी.ए) राजस्थान जयपुर का संदर्भित पत्र के क्रम में।

2- अधिशाषी अभियन्ता, सार्वजनिक निर्माण विभाग जिला खण्ड प्रथम उदयपुर।

॥
उप वन संरक्षक,
उदयपुर

MAP SHOWING FOR GEO-REFERENCED SURVEY OF INDIA TOPOSHEET IDENTIFIED COMPENSATORY AFFORESTATION LAND (DFL)

Full title of the Project:- "Construction of Widening, Strengthening on SH-32A From Jhameshwarji to Jagat Road KM Stone No-67/0 to 80/0, Tehsil-Girwa, District -Udaipur (Rajasthan)"

Proposal No.:- FP/RJ/ROAD/149560/2021 Diversion Area :- 6.7500 Ha.

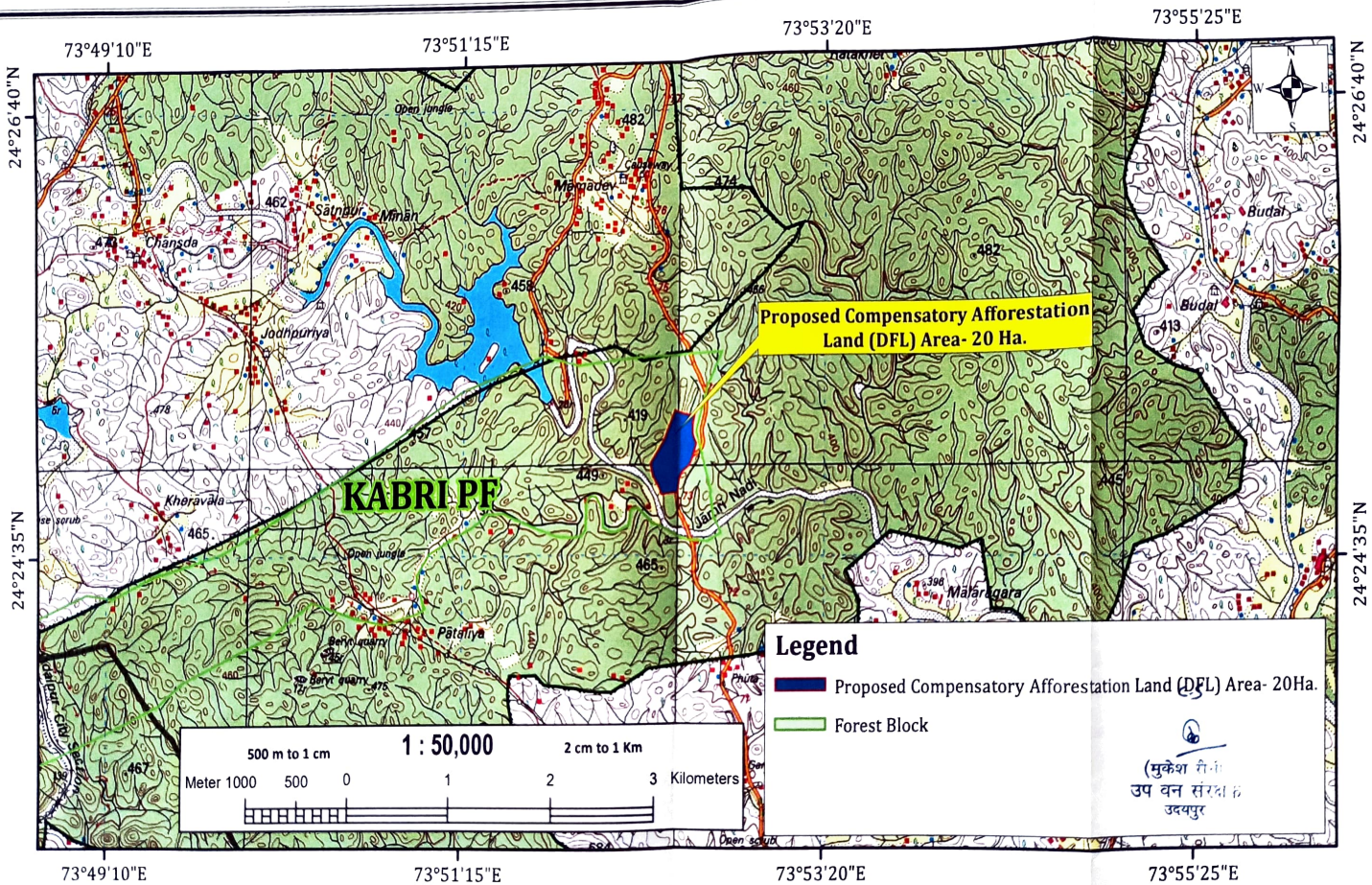

GEO-REFERENCED DGPS MAP SHOWING FOR IDENTIFIED COMPENSATORY AFFORESTATION LAND (DFL)

Full title of the Project:- "Construction of Widening, Strengthening on SH-32A From Jhameswarji to Jagat Road KM Stone No-67/0 to 80/0, Tehsil-Girwa, District -Udaipur (Rajasthan)"

Proposal No.:- FP/RJ/ROAD/149560/2021 Diversion Area :- 6.7500 Ha.

IDENTIFIED LAND FOR COMPENSATORY AFFORESTATION LAND COORDINATES		
S.No.	Latitude	Longitude
2	73° 52' 35.411" E	24° 25' 8.656" N
3	73° 52' 36.461" E	24° 25' 6.359" N
4	73° 52' 33.928" E	24° 25' 0.135" N
5	73° 52' 30.752" E	24° 24' 57.268" N
6	73° 52' 29.879" E	24° 24' 52.719" N
7	73° 52' 24.096" E	24° 24' 52.113" N
8	73° 52' 20.980" E	24° 24' 57.086" N
9	73° 52' 20.133" E	24° 25' 0.531" N
10	73° 52' 28.974" E	24° 25' 15.808" N

Proposed Compensatory Afforestation Land (DFL) Area- 20 Ha.

KABRI PF

To Mamadeo



Legend

- Coordinates
- Proposed Compensatory Afforestation Land (DFL) Area-20Ha.
- Forest Block
- Existing Road

C-5
उप वन सरदा
जयपुर

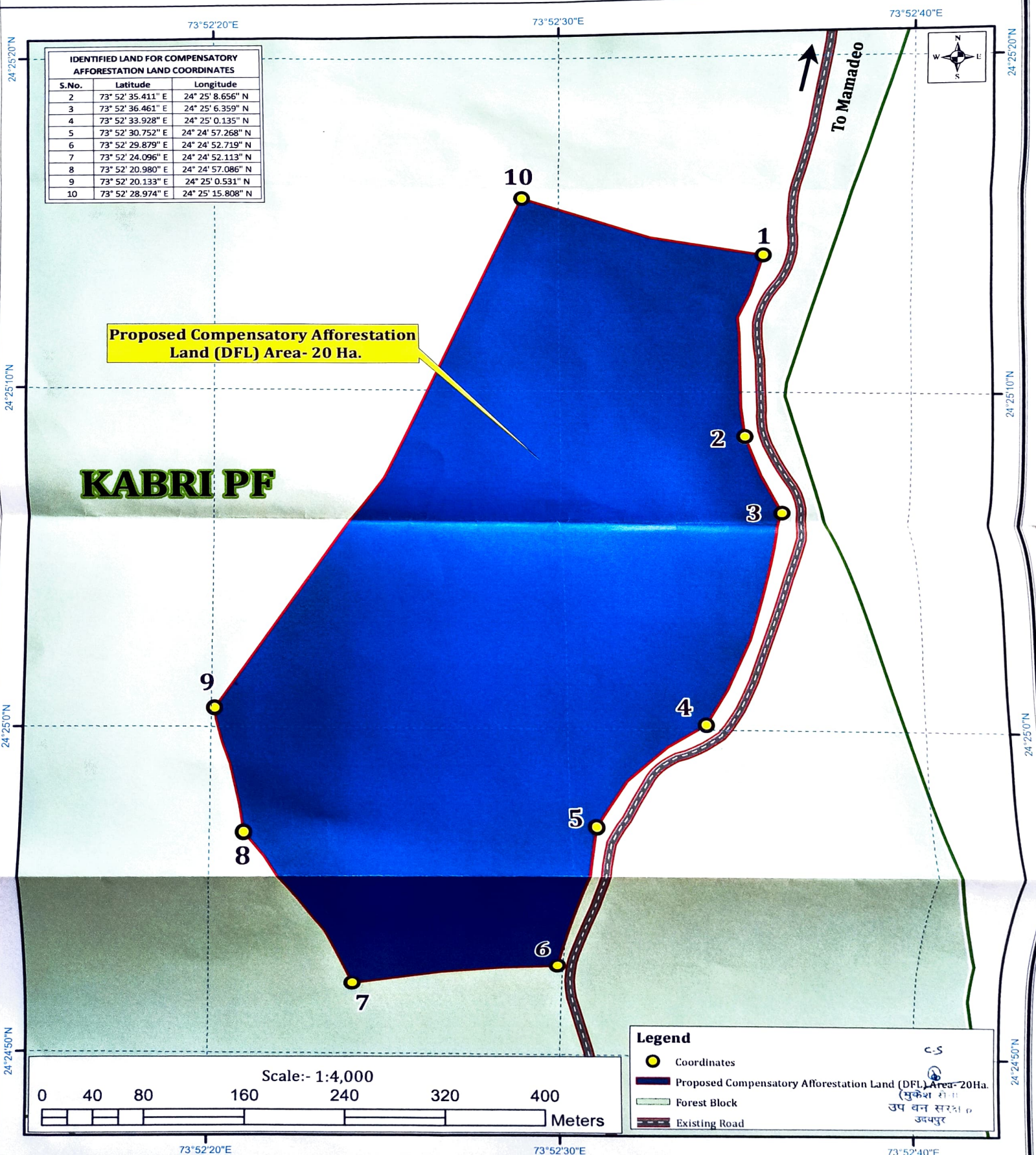
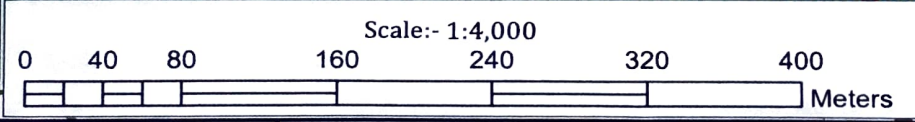

कार्यालय उप वन संरक्षक, उदयपुर (राज०)

अनुमानित व्यय प्राक्कलन

कार्य का नाम :- चांसदा CA-DFL 20 Ha.

नाम रेंज :- कुराबड

क्षेत्रफल :- 20 हेक्टर

पंचायत समिति :- कुराबड

नाम वीएफपीएमसी :- जोधपुरिया

जिला :- उदयपुर

मॉडल :- CA-DFL

योजना :- कैम्पा

श्रमिक दर 259 रुपये

G.P.S.NO.- N. :- 24°25'1.22 E- 73°52'25.07

कुल पेरा मीटर :- 1912 र.मी. (200 रमी कॉमन खाई फेंसिंग एवं 1712 र.मी. नई दीवार)

ADVANCE ACTION - 0 YEAR

कं.सं.	कार्य का विवरण	मात्रा		दर		राशि
1	क्षेत्र की सर्वे एवं ले आउट (लाईन क्लीयरेंस सहित)	20	Hq.	163.17	Per	3263.40
2	क्षेत्र में 2 या 2.5 हेक्टर साईज के उपखण्ड बनाना एवं उनका पत्थर गाडकर एवं पेंट से लिख कर सीमाकें करना	20	Hq.	223.52	Per	4470.40
3	पत्थर दिवार फेंसिंग :- पत्थर की सुखी चुनाई कर दिवार बनाना 1.20 मी. उची 0.80 मी. धरातल पर एवं 0.60 मी.उपर से चौडी मय एलाइनमेंट एवं निशानदेही सहित (0.84 घ.मी. प्रति रनिंग मीटर मय वॉईड्स)	1712	Rm	423.87	Per	609558.97
		1438.08	Cum			
4	200 से 500 मी. तक दूरी के बीच उपलब्ध पत्थर खोदकर लाकर	6000	Rm	1.06	Per	6360.00
5	कन्दुर ट्रेंच/स्टेगर्ड ट्रेंच/डीप सीसीटी खुदवाई हेतु डागबेलिंग कार्य					
6	कन्दुर ट्रेंच 0.45 x 0.45से.मी/साईज के खोदना एवं खुदी मिट्टी को निर्धारित माप में खोदना एवं खुदी हुई मिट्टी को ढलान के निचे की और कन्दुर ट्रेंच के साथ कंकर पत्थर अलग कर माउण्ड बनाना	3000	Rm	215.37	Per	130837.28
		607.5	Cum			
6	कटोर चिकनी मिट्टी जिसमें 20 प्रतिशत से अधिक बोल्डर्स हो में	3000	Rm	232.59	Per	141298.43
		607.5	Cum			
6	कटोर चिकनी जिसमें मुरड/कंकड अधिक हो	100	Cum	271.37	Per	27137.00
7	चेकडेम/निर्माण करवाई :- ड्राई रेन्डम रब्ल पत्थरों की सुखी चिनाई करना मय पत्थर तोडकर चुनाई करना (वॉईन्ड सहित) विभिन्न साईज के					
8	खड्डे खुदवाई (सा.0.45x0.45x0.45cm) कटोर चिकनी मिट्टी जिसमें :-	5400	NOS	1.06	P.NOS	5724.00
		2000	NOS	235.18	Per CUM	42861.56
		182.25	Cum			
8	20 प्रतिशत से अधिक बोल्डर्स सहित	3400	NOS	261.08	Per CUM	80889.11
		309.825	Cum			
8	कटोर मुरड कंकर में	104	days	259	per day	26936.00
9	वृक्षारोपण क्षेत्र की सुरक्षा का कार्य				LS	7800.00
10	Cost of Grass and Other Seeds				LS	25000.00
11	Purchase of Construction of Water Storage Tank				LS	10000.00
12	Purchase of Sign boards and their fixing				LS	5000.00
13	Purchase of Tools and plants				LS	15000.00
14	Cattel guard hut				LS	10000.00
15	Labour Aminites				LS	5000.00
13	अन्य विविध व्यय					115712.86
14	Administrative charges 10%					1272849.00
	Total					

1 YEAR (PLANTING YEAR)

क्र.सं	कार्य का विवरण	मात्रा	दर	राशि		
1	वृक्षारोपण क्षेत्र कि पत्थर की दीवार के अन्दर की ओर दीवार से 0.30 मी. दुर 0.30 मी. गुणा 0.30 मी. अनुप्रस्थ काट की नाली खोदना एवं खोदी गयी मिट्टी को कंकर पत्थर अलग कर दीवार की ओर माउण्ड बनाना।					
i	कठोर चिकनी मिट्टी जिसमें 20 प्रतिशत बोल्डर्स तक -700 र.मी. x 0.30 मी. x 0.30 मी. = 63 घ.मी.	63	cum	154.89	p.cum	9758.07
ii	कठोर चिकनी मिट्टी जिसमें 20 प्रतिशत बोल्डर्स से अधिक -800 र.मी. x 0.30 मी. x 0.30 मी. = 72घ.मी.	72	cum	215.37	p.cum	15506.64
2	वृक्षारोपण क्षेत्र में रोपण हेतु सालर/गूगल/बड/पीपल/सेजना/ इत्यादि की कटिंग्स तैयार कर खड्डा खोदकर लगाना मय थांवला बनवाई (कटिंग की लम्बाई गुगल 0.5 मी. व अन्य कटिंग 1 मी.	300	nos	19.42	p.nos	5826.00
3	स्थानीय रूप से उपलब्ध रतनजोत काटकर 500 मी. तक स्थानीय परिवहन करते हुए 15 से.मी. गहरी ट्रेन्च खोदकर निरन्तर कटिंग लगाना व आस पास की मिट्टी को दबाना - निरन्तर	700	mtr	24.74	p.mtr	17318.00
4	स्थानीय रूप से उपलब्ध थोर काटकर 500 मी. तक परिवहन करते हुए 15 से.मी. गहरी ट्रेन्च खोदकर लगाना कटिंग लगाना व आस पास की मिट्टी को मजबूती से दबाना - निरन्तर	800	mtr	46.1	p.mtr	36880.00
5	Live hedge fencing हेतु दीवार के सहारे खोदी गई 0.30 मी x 0.30 मी की अनुप्रस्थ काट की नाली के माउण्ट पर एक लाईन बीज सोईंग करना।	1500	Rmt	0.94	p.rmt	1410.00
6	Cost of Purchase 5940 plants	5940	plant s	15	per plants	89100.00
7	ट्रेक्टर /वाहन में पौधों की भरवाई / खाली कराई कार्य					
i	12x30 cm थैली के लिए	5400	plant	0.79	प्रति पौ.	4266.00
8	वृक्षारोपण क्षेत्र में सरभार से पौध दुलाई					
(i)	1 किमी दूरी तक के लिये (सिरबोझ)					
a	पोलिथिन बैग साईज 12 सेमी x 30 सेमी	5400	plant	1.34	प्रति पौ.	7236.00
9	खड्डों का कीटनाशक दवा/उर्वरक से उपचार करना					
a	समतल क्षेत्र में खड्डा साईज (0.45 X 0.45 X 0.45)	2000	पौधे	0.51	प्रति पौ.	1020.00
b	पहाडी क्षेत्र में खड्डा साईज (0.45 X 0.45 X 0.45)	3400	पौधे	1.11	प्रति पौ.	3774.00
10	पौधा रोपित करना (पौधे को थैली सहित जल में भिगोना, पौलिथिन थैली को कांटना और पौधे को अलग करना, कंकर आदि निकालकर पौधे को रोपित करना, उसके चारों ओर की मिट्टी को पुनः भरना एवं दबाना।					
a	समतल क्षेत्र में (बैग साईज 12 X 30 सेमी)	2000	पौधे	5.30	प्रति पौ.	10600.00
b	पहाडी क्षेत्र में (बैग साईज 12 X 30 सेमी)	3400	पौधे	6.34	प्रति पौ.	21556.00
11	रोपित पौधों के थांवला बनाना					
a	समतल क्षेत्र में प्राकृतिक एवं रोपित पौधों के चारों ओर अर्द्धचन्द्राकार थांवला बनाना जिसका अर्द्धव्यास कम से कम 50 सेमी हो	2000	पौधे	4.11	प्र.थां	8220.00
b	पहाडी ढलान युक्त क्षेत्र में प्राकृतिक एवं रोपित पौधों के चारों ओर विपरीत ढलान का थांवला निर्माण (50 सेमी अर्द्धव्यास) जिसमें अंदर की तरफ ढलान कम से कम 20 सेमी हो।	3400	पौधे	7.25	प्र.थां	24650.00
12	थांवलो पर बीज बुवाई 3 स्थानों पर	3000	पौधे	0.51	प्र.थां	1530.00
13	पौधों की निदाई गुडाई करना					

a	रोपित पौधों की निदाई गुड़ाई व मिट्टी पलटाई (कम से कम 50 सेमी ऊर्ध्वद्वारा तक एवं धावला दुरुस्त करने सहित। 2 बार X 5400 पौधे = 10800 पौधे	10800	पौधे	4.92	प्र.पो	53136.00
b	ट्रेन्च/वीडिच/कट्टर डाईव्स पर पौधों की निदाई करना 2 बार X 6000र.मी. = 12000 र.मी.	12000	पौधे	1.40	प्र.प्र.वा.	16800.00
14	रोपित पौधों को रासायनिक खाद देना 2 बार X 5400 पौधे = 10800 पौधे	10800	पौधे	0.67	प्र.पो.	7236.00
15	वृक्षारोपण क्षेत्र में लगाये गये पौधों को पानी पिलाना (बाल्टी, मटका इत्यादि से कम से कम 15 लीटर)	5000	पौधे	5.84	प्र.पो.	29200.00
16	पौधों को पानी पिलाई के बाद केवल गुड़ाई एवं मिट्टी पलटाई	5000	पौधे	2.39	प्र.पो.	11950.00
17	रोपित पौधों की पुर्निग एवं ब्रॉच कटिंग करना					
i	2 मीटर तक की ऊंचाई तक में।	2000	पौधे	1.57	प्र.पो.	3140.00
ii	2 मीटर से अधिक ऊंचाई तक पौधों में।	2000	पौधे	2.39	प्र.पो.	4780.00
18	वृक्षारोपण क्षेत्र कि सुरक्षा का कार्य करना	312	days	259	per day	80808.00
19	पुरानी पत्थर की दिवार मरम्मत करना 150 र.मी. साईज (0.80 +0.60) / 2 X 1.20 कुल 126 घमी	126	cum	194.25	प्र.मी	24475.50
20	चेकडेम/निर्माण करवाई :- झाई रेन्डम रबल पत्थरों की सुखी चिनाई करना मय पत्थर तोडकर चुनाई करना (वोईन्ड सहित) विभिन्न साईज के	100	Cum	271.37	प्र.मी	27137.00
21	Labour Aminties			LS		5000.00
22	Micsllaneous and unforeseen expenditures			LS		4999.79
23	Administrative charges 10%					52731.00
Total						580044.00

1 YEAR Maintance (YEAR-2)

क्र.सं.	कार्य का विवरण	मात्रा		दर		राशि
1	Purchasing of 540 plants for casualty replacment in II year	540	plants	15	per plants	8100.00
2	केज्युअल्टी रिप्लेसमेन्ट हेतु पुनः खडडे खोदना, खडडा खुदाई साईज 0.45 मी. X 0.45 मी. X 0.45 मी. कुल - 540 खडडे	49.20	cum	82.23	p.cum	4045.72
3	ट्रेक्टर /वाहन में पौधों की भराई / खाली कराई कार्य					
i	12x30 cm थैली के लिए	540	plant	0.79	प्रति पौ.	426.60
4	वृक्षारोपण क्षेत्र में सरभार से पौधे ढुलाई					
(i)	1 किमी दूरी तक के लिये (सिरबोझ)					
a	पोलिथिन बैग साईज 12 सेमी x 30 सेमी	540	plant	1.34	प्रति पौ.	723.60
5	खड्डों का कीटनाशक दवा/उर्वरक से उपचार करना					
a	समतल क्षेत्र में खडडा साईज (0.45 X 0.45 X 0.45)	140	पौधे	0.51	प्रति पौ.	71.40
b	पहाडी क्षेत्र में खडडा साईज (0.45 X 0.45 X 0.45)	400	पौधे	1.11	प्रति पौ.	444.00
6	पौधा रोपित करना (पौधे को थैली सहित जल में भिगोना, पौलिथीन थैली को काटना और पौधे को अलग करना, कंकर आदि निकालकर पौधे को रोपित करना, उसके चारों ओर की मिट्टी को पुनः भरना एवं दबाना।					
a	समतल क्षेत्र में (बैग साईज 12 X 30 सेमी)	140	पौधे	5.30	प्रति पौ.	742.00
b	पहाडी क्षेत्र में (बैग साईज 12 X 30 सेमी)	400	पौधे	6.34	प्रति पौ.	2536.00
7	रोपित पौधों के धावला बनाना					

समतल में प्राकृतिक एवं रोपित पौधों के चारों ओर अर्द्धचन्द्राकार थावला बनाना जिसका अर्द्धव्यास कम से कम 50 सेमी हो	140	पौधे	4.11	प्र.थां	575.40
पहाड़ी ढलान युक्त क्षेत्र में प्राकृतिक एवं रोपित पौधों के चारों ओर विपरीत ढलान का थावला निर्माण (50 सेमी अर्द्धव्यास) जिसमें अंदर की तरफ ढलान कम से कम 20 सेमी हो।	400	पौधे	7.25	प्र.थां	2900.00
पौधों की निदाई गुड़ाई करना					
रोपित पौधों की निदाई गुड़ाई व मिट्टी पलटाई (कम से कम 50 सेमी अर्द्धव्यास तक एवं थावला दुरस्त करने सहित। 2 बार x 5400 पौधे = 10800 पौधे	10800	पौधे	4.92	प्र.पो.	53136.00
रोपित पौधों को रासायनिक खाद देना 1 बार x 5400 पौधे = 5400 पौधे	5400	पौधे	0.67	प्र.पो.	3618.00
वृक्षारोपण क्षेत्र में लगाये गये पौधों को पानी पिलाना (बाट्टी, मटका इत्यादि से कम से कम 15 लीटर)	5200	पौधे	5.84	प्र.पो.	30368.00
पौधों को पानी पिलाई के बाद केवल गुड़ाई एवं मिट्टी पलटाई	5200	पौधे	2.39	प्र.पो.	12428.00
रोपित पौधों की पुर्निग एवं ब्रंच कटिंग करना					
i 2 मीटर तक की ऊंचाई तक में।	1700	पौधे	1.57	प्र.पो.	2669.00
ii 2 मीटर से अधिक ऊंचाई तक पौधों में।	1600	पौधे	2.39	प्र.पो.	3824.00
13 वृक्षारोपण क्षेत्र कि सुरक्षा का कार्य करना	312	days	259	per day	80808.00
14 पुरानी पत्थर की दीवार मरम्मत करना 160 र.मी. साईज (0.80 +0.60) / 2 x 1.20	134.4	cum	194.25	प्र.मी	26107.20
15 Misellaneous and unforeseen expenditures			LS		12559.08
16 Administrative charges 10%					24450.00
TOTAL					270532.00

2 YEAR Maintance (YEAR-3)

क्र.सं	कार्य का विवरण	मात्रा	दर	राशि
1	रोपित पौधों की पुर्निग एवं ब्रंच कटिंग करना			
i	2 मीटर तक की ऊंचाई तक में।	1500	पौधे 1.57	प्र.पो. 2355.00
ii	2 मीटर से अधिक ऊंचाई तक में।	1300	पौधे 2.39	प्र.पो. 3107.00
2	वृक्षारोपण क्षेत्र कि सुरक्षा का कार्य करना	312	days 259	per day 80808.00
3	पुरानी पत्थर की दीवार मरम्मत करना 120 र.मी. साईज (0.80 +0.60) / 2 x 1.20	100.8	cum 194.25	प्र.मी 19580.40
4	Miscellaneous and unforeseen expenditures		LS	7000.00
5	Administrative charges 10%			10149.60
	TOTAL			123000.00

3 YEAR Maintance (YEAR-4)

क्र.सं	कार्य का विवरण	मात्रा	दर	राशि
1	रोपित पौधों की पुर्निग एवं ब्रंच कटिंग करना			
i	2 मीटर तक की ऊंचाई तक में।	1500	पौधे 1.57	प्र.पो. 2355.00
ii	2 मीटर से अधिक ऊंचाई तक में।	1300	पौधे 2.39	प्र.पो. 3107.00
2	वृक्षारोपण क्षेत्र कि सुरक्षा का कार्य करना	312	days 259	per day 80808.00
3	पुरानी पत्थर की दीवार मरम्मत करना 120 र.मी. साईज (0.80 +0.60) / 2 x 1.20	100.8	cum 194.25	प्र.मी 19580.40
4	Miscellaneous and unforeseen expenditures		LS	7000.00

5	Administrative charges 10%					10149.60
TOTAL						123000.00

4 YEAR Maintance (YEAR-5)

क्र.सं.	कार्य का विवरण	मात्रा	दर	राशि		
1	रोपित पौधों की पुर्निग एवं ब्रंच कटिंग करना					
i	2 मीटर तक की ऊंचाई तक में।	1500	पौधे 1.57	प्र.पो. 2355.00		
ii	2 मीटर से अधिक ऊंचाई तक में।	1300	पौधे 2.39	प्र.पो. 3107.00		
2	वृक्षारापण क्षेत्र कि सुरक्षा का कार्य करना	312	days 259	per day 80808.00		
3	पुरानी पत्थर की दीवार मरम्मत करना 120 र.मी. साईज (0.80 +0.60) / 2 x 1.20	100.8	cum 194.25	प्ररमी 19580.40		
4	Miscellaneous and unforeseen expenditures		LS	7000.00		
5	Administrative charges 10%			10149.60		
TOTAL						123000.00

5 YEAR Maintance (YEAR-6)

क्र.सं.	कार्य का विवरण	मात्रा	दर	राशि		
1	रोपित पौधों की पुर्निग एवं ब्रंच कटिंग करना					
i	2 मीटर तक की ऊंचाई तक में।	1500	पौधे 1.57	प्र.पो. 2355.00		
ii	2 मीटर से अधिक ऊंचाई तक में।	1300	पौधे 2.39	प्र.पो. 3107.00		
2	वृक्षारापण क्षेत्र कि सुरक्षा का कार्य करना	312	days 259	per day 80808.00		
3	पुरानी पत्थर की दीवार मरम्मत करना 120 र.मी. साईज (0.80 +0.60) / 2 x 1.20	100.8	cum 194.25	प्ररमी 19580.40		
4	Miscellaneous and unforeseen expenditures		LS	7000.00		
5	Administrative charges 10%			10149.60		
TOTAL						123000.00

6 YEAR Maintance (YEAR-7)

क्र.सं.	कार्य का विवरण	मात्रा	दर	राशि		
1	रोपित पौधों की पुर्निग एवं ब्रंच कटिंग करना					
i	2 मीटर तक की ऊंचाई तक में।	1500	पौधे 1.57	प्र.पो. 2355.00		
ii	2 मीटर से अधिक ऊंचाई तक में।	1300	पौधे 2.39	प्र.पो. 3107.00		
2	वृक्षारापण क्षेत्र कि सुरक्षा का कार्य करना	312	days 259	per day 80808.00		
3	पुरानी पत्थर की दीवार मरम्मत करना 120 र.मी. साईज (0.80 +0.60) / 2 x 1.20	100.8	cum 194.25	प्ररमी 19580.40		
4	Miscellaneous and unforeseen expenditures		LS	7000.00		
5	Administrative charges 10%			10149.60		
TOTAL						123000.00

7 YEAR Maintance (YEAR-8)

क्र.सं.	कार्य का विवरण	मात्रा	दर	राशि
1	रोपित पौधों की पुर्निग एवं ब्रंच कटिंग करना			