

# टोपोशीट

1.2

178

कार्य का नाम रतखेत से झडकोट मोटर मार्ग किमी० २.००

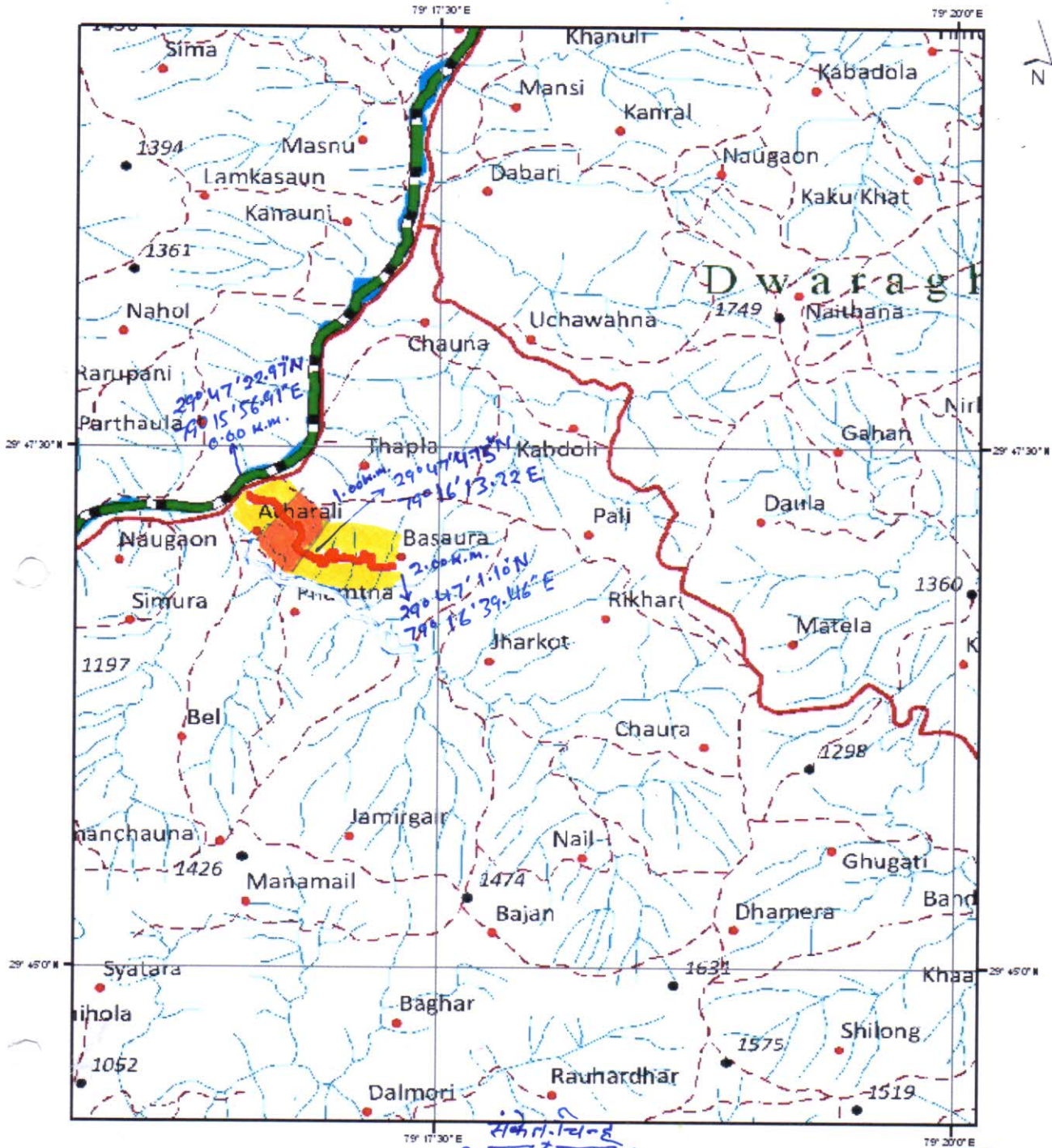

## Legend

Main Allingment

संकेत-चिन्ह

① सिविल सौधम भूमि -

② नाप भूमि -

0 0.35 0.7 1.4 2.1 2.8 Kilometers

प्रतिहस्ताक्षरित

*[Signature]*

जिला अधिकारी  
बलमोहा

सहायक अभियन्ता  
कार्वाण खण्ड, लो०नि० वि०  
रतखेत (बलमोहा)

*[Signature]*  
BARE

अभियन्ता अभियन्ता  
विभागा लो०नि० विभाग  
रतखेत

वहसीलदार

बौद्धिया (बलमोहा)

परिचाधिकारी  
बौद्धिया (बलमोहा)

उप प्रभोगीय  
बलमोहा वन प्रभाग बलमोहा

एम० सी० तिवारी  
राजस्व उपनिरीक्षक  
बलमोहा

वन क्षेत्राधिकारी  
द्वाराहाद

*[Signature]*  
बलमोहा

18/A  
1.4

कार्य का नाम :- जनपद अल्मोड़ा रतखेत से झडकोट मोटर मार्ग का नव निर्माण  
GOOGLE MAP

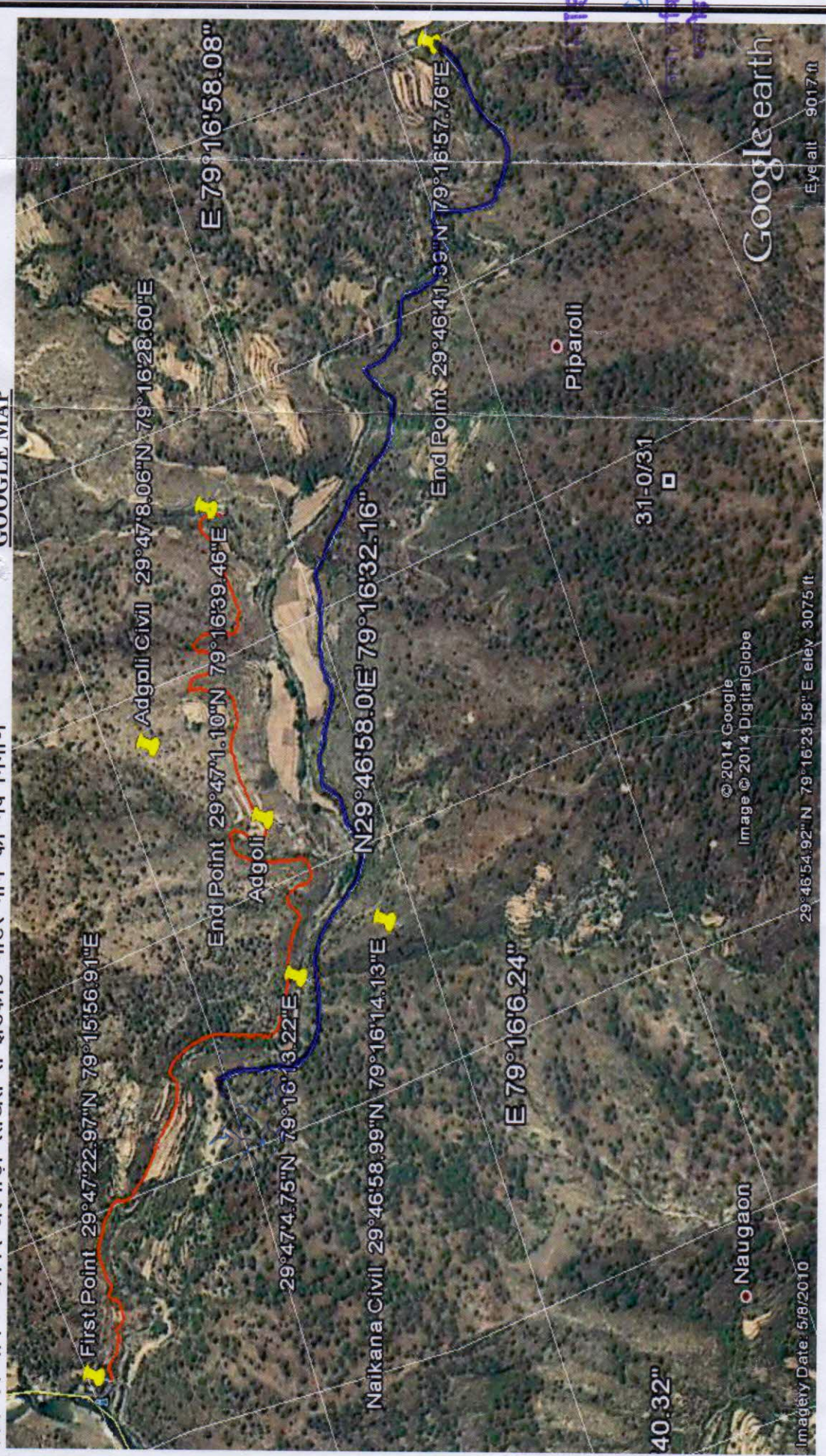

Legend

- Main Allignment
- एम् एल्टिनेट Allignment
- पटवारा क्षेत्र
- हसील

अधिकारी सम्पत्ता  
विमाण खण्ड लो.नि. विभाग  
रानीखेत  
अल्मोड़ा वन प्रयाग, अल्मोड़ा  
प्रमानीय वनाधिकारी  
अल्मोड़ा वन प्रयाग, अल्मोड़ा

अधिकारी  
अल्मोड़ा वन प्रयाग, अल्मोड़ा

अधिकारी  
अल्मोड़ा वन प्रयाग, अल्मोड़ा

अधिकारी  
अल्मोड़ा वन प्रयाग, अल्मोड़ा

अधिकारी  
अल्मोड़ा वन प्रयाग, अल्मोड़ा

आश्रित  
अधिकारी  
अल्मोड़ा

अधिकारी  
अल्मोड़ा वन प्रयाग, अल्मोड़ा

अधिकारी  
अल्मोड़ा वन प्रयाग, अल्मोड़ा

अधिकारी  
अल्मोड़ा वन प्रयाग, अल्मोड़ा

## प्रारूप-13

Performa for comparison between indentified alignments  
Alignment

Sl. No.	Variables	Alignment No.-1	Alignment No.-2
1	Topography	Moumigeous	Moumigeous
2	Length of road	2 KM.	2 KM
3	Bridging requirement No. and Length	NIL	1 No. 6 Meier
4	Geometric		
	(a) Gradients	1:24, 1:30, 1:40	1:24, 1:30, 1:40
	(b) Curves, H.P Bends	NIL	1:60 NIL
5	Existing Means of communication, mule path, jeep. Tracks etc.	Foot Path/mule Path	Foot Path
6	Right of way, bringing out, construction on account of built up areas, monuments and other structures.	9 Meier	9 Meier
7	(a) Terrain & Soil Condaton		
	(vi) Cliffs and gorges. (vii) Drainage characteristics of the area including supertibility to flooding. (viii) General elevation of the road indicating maximum and minimum height negotiated main ascends and discends. (ix) Variations extants and types.	Vertical 55.61m.	Vertical 55.96m.
8	Climate Condaton: (a) Temperature Monthly max. min reading. (b) Rainfall data average annual peak intensities monthly distribution (to the axtent available. (c) Snowfall data average annual peak intensities monthly distribution (to the extent available). (d) Wind direction and velocities, (e) Fog Condition. (f) Exposure to sun, (g) Unusual weather condition like cloud brust etc.	Max. 35°C Min 20°C	Max 35°C min. 20°C
9	Facilities resources.		
	(a) Landing ground.	NIL	NIL
	(b) Dropping Zone		
	(c) Food Stuffs		
	(d) Labour local availability and need for import.	Locally available	locally available
	(e) Construcation material (Timber, Bamboo, sand Stone, Shingle etc. extent of their availability and lead involved.		

10	Value of land, agricultural land, irrigated land, built up land, forest land etc.	14000000	14000000
11	Approximate Const. Cost.	92 lacs	92 lacs
12	Access point indicating possibility of induction of equipment.	NIL	NIL
13	Period required for construction.	1 year	1 year
14	Strategic Consideration.	-	-
15	Important villages, towns and markets centers to be connected.	ADGOLI THAPLA	ADGOLI THAPLA
16	Recreational potential.	NIL	NIL
17	Economic Factors:  (a) Population served by the alignment. (b) Agricultures and economic potential of the area.	485	296
18	Other major development projects being taken up electric projects etc.	NO	NO
19	(i) Misc. such as camping sites (ii) Law and other problem (iii) Royalty (iv) Availability of contractors for collection and carriage of construction material (v) Working period available for construction of work.	- NO Deducted as per norms locally	- NO Deducted as per norms locally
20	Total No. of trees to be removed.	36	Not Counted But likely to be exceed 36.
21	Average Density of forest cover.	-	-
22	Total No. of Merits	2	0
23	Total No. Of Demerits	0	2

RECOMMENDATIONS:

Proposed Site Recommended for approval being more economical, useful & technically feasible.

  
Project Manager.

कार्य का नाम:- रतखेत से झडकोट मोटर मार्ग का बंध विमर्ण

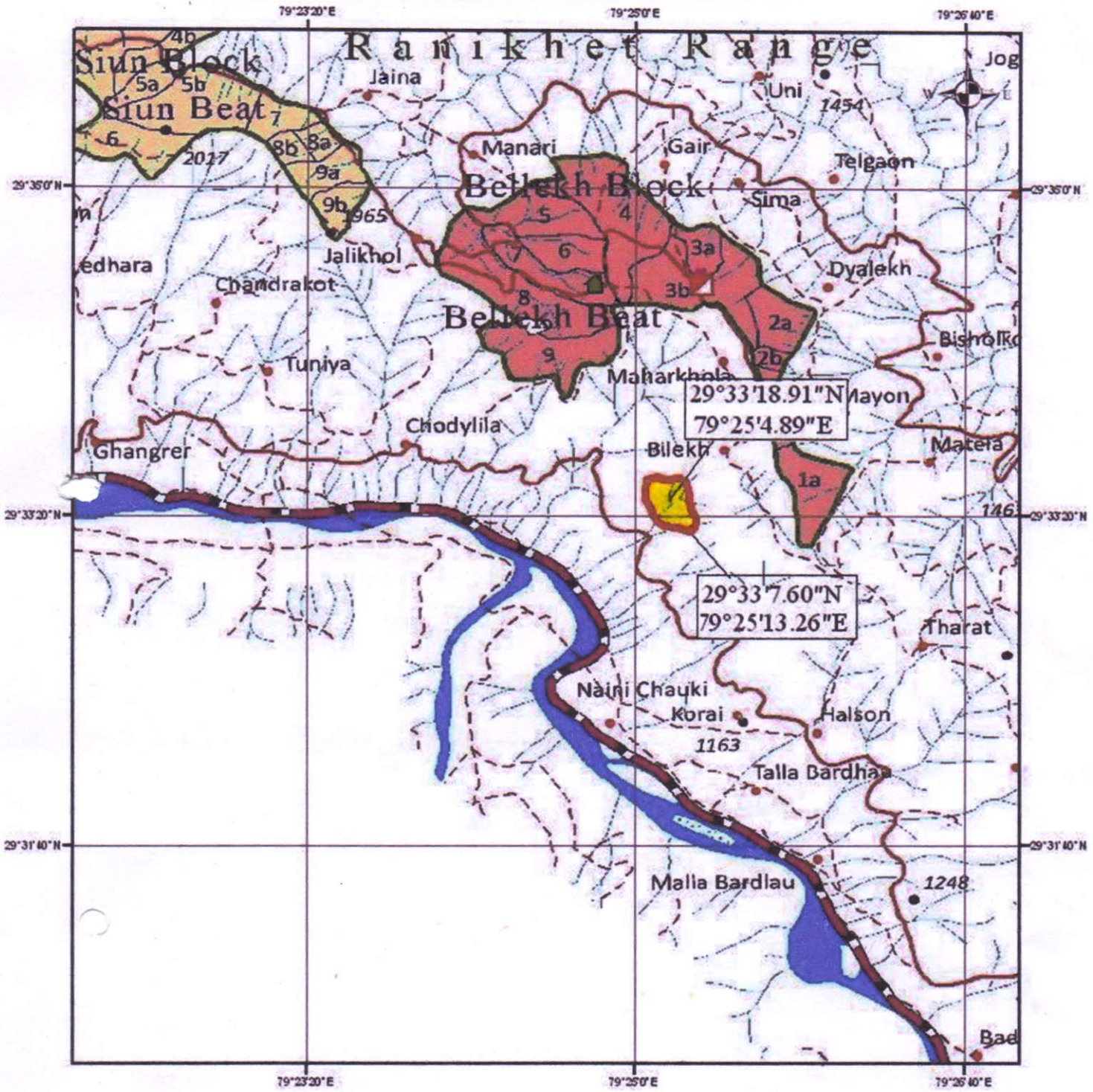

**Legend**

 Planction Area

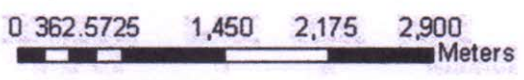

*[Signature]*  
 सहायक अभियन्ता  
 मि. एच. सी. मि. वि.  
 रानीखेत

*[Signature]*  
 अधिकारी अभियन्ता  
 विमर्ण खण्ड लो.नि. विभाग  
 रानीखेत

*[Signature]*  
 प्रभागीय वनाधिकारी,  
 अल्मोड़ा वन प्रभाग, अल्मोड़ा

*[Signature]*  
 उप प्रभागीय वनाधिकारी  
 अल्मोड़ा वन प्रभाग अल्मोड़ा

*[Signature]*  
 वन क्षेत्राधिकारी  
 द्वाराहाट वन क्षेत्र  
 अल्मोड़ा वन प्रभाग अल्मोड़ा

कार्यालय जिलाधिकारी अल्मोड़ा

संख्या- 148

/एफ0सी0-2014,

दिनांक: 31 अक्टूबर 2014

1. अधिशासी अभियन्ता  
प्रान्तीय/निर्माण खण्ड अल्मोड़ा/रानीखेत।
2. अधिशासी अभियन्ता पी0एम0जी0एस0वाई0,  
अल्मोड़ा/द्वाराहाट/सल्ट।
3. अधिशासी अभियन्ता पी0एम0जी0एस0वाई0,  
सिंचाई खण्ड अल्मोड़ा।

3857  
18C  
10/11/14

विषय:- क्षतिपूरक वृक्षारोपण हेतु तहसील अन्तर्गत विभिन्न विकास योजनाओं हेतु भूमि के सम्बन्ध में।

कृपया तहसीलदार रानीखेत के पत्र संख्या-647/र.का.-क्षतिपूरक वृक्षारोपण/2013-14 दिनांक 29 अक्टूबर, 2014 के पत्र (संलग्न छायाप्रति) का सन्दर्भ ग्रहण करने का कष्ट करें, जिसके अन्तर्गत विभिन्न विकास योजनाओं हेतु क्षतिपूरक वृक्षारोपण के लिए तहसील रानीखेत में 324.001 हैक्टेयर भूमि चयनित की गयी हैं।

उक्त चयनित भूमि को विभिन्न योजनाओं के लिये क्षतिपूरक वृक्षारोपण हेतु हस्तान्तरित किये जाने हेतु नियमानुसार संयुक्त निरीक्षण करवाकर अग्रेतर कार्यवाही प्राथमिकता के आधार पर करना सुनिश्चित करें।  
संलग्न-यथोक्त।

*(Handwritten signature)*

*(Handwritten signature)*  
31/10/14  
(विनोद कुमार सुमन)  
जिलाधिकारी, अल्मोड़ा।

प्रतिलिपि अधीक्षण अभियन्ता अल्मोड़ा को सूचनार्थ एवं आवश्यक कार्यवाही हेतु प्रेषित।

प्रतिलिपि प्रभागीय वनाधिकारी वन प्रभाग/सिविल सोयम अल्मोड़ा को सूचनार्थ एवं आवश्यक कार्यवाही हेतु प्रेषित।

प्रतिलिपि उप जिलाधिकारी रानीखेत/सल्ट को उक्तानुसार प्राथमिकता के आधार पर कार्यवाही सुनिश्चित करवाये जाने हेतु प्रेषित।

*(Handwritten signature)*

*(Handwritten signature)*  
10/11/14

R.N. 3857/18C दि. 29/10/14  
(विनोद कुमार सुमन)  
जिलाधिकारी, अल्मोड़ा।

प्रतिलिपि तहसीलदार रानीखेत को सूचनार्थ एवं आवश्यक कार्यवाही हेतु प्रेषित।  
नी दि. 17/11/14 एवं 18/11/14 को संयुक्त निरीक्षण की आज्ञा उपलब्ध करवाये जाने हेतु अनुरोध सुनिश्चित करें।

*(Handwritten signature)*  
26/11/14

### कार्यालय तहसीलदार रानीखेत

संख्या- 647 /र.का.-क्षतिपूरक वृक्षारोपण/2013-14 दिनांक 29 अक्टूबर 2014

सेवा में,

उपजिलाधिकारी  
रानीखेत ।

**विषय - क्षतिपूरक वृक्षारोपण हेतु तहसील अन्तर्गत विभिन्न विकास योजनाओं हेतु भूमि के सम्बन्ध में ।**

महोदय,

उपरोक्त विषयक अवगत कराना है कि क्षतिपूरक वृक्षारोपण हेतु तहसील अन्तर्गत विभिन्न विकास योजनाओं हेतु भूमि के सम्बन्ध में सूचना चाही गयी है। तहसील अन्तर्गत विभिन्न विकास योजनाओं हेतु भूमि के सम्बन्ध में सूचना क्षेत्रीय राजस्व निरीक्षक से ली गयी । क्षेत्रीय राजस्व निरीक्षक की सूचना के आधार पर तहसील अन्तर्गत विभिन्न विकास योजनाओं हेतु क्षतिपूरक वृक्षारोपण हेतु भूमि का विवरण निम्नानुसार प्रेषित है-

क्रमांक	राजस्व ग्राम का नाम	भूमि की श्रेणी	क्षतिपूरक वृक्षारोपण हेतु भूमि का विवरण
1	2	3	4
1	तुस्यारी	9 (3) ड	15.184
2	उरोली	9 (3) ड	35.191
3	कालनू	9 (3) ड	65.761
4	गाड़ी	9 (3) ड	53.556
5	किल्लोस	9 (3) ड	154.309
योग -			324.001

सूचना सेवा में सादर प्रेषित । उक्त सूचना राजस्व निरीक्षक के अनुसार प्रेषित की जा रही है।

राजस्व निरीक्षक

राजस्व निरीक्षक

नायब तहसीलदार

तहसीलदार

तहसीलदार

सादर ।

रानीखेत ।

रानीखेत

जिलाधिकारी महोदय को लक्ष्य

में सादर प्रेषित ।

मौका बरसरा

ग्राम - बिल्लेब पटवारी क्षेत्र - बिल्लेब तहसील राणीवित्त जिला-१

विषय - क्षतिग्रस्त वृक्षरोपण हेतु प्रस्तावित भूमि।

क्र	क्षेत्रफल हे० में	खाला संख्या	खातेदार का नाम	क्षतिग्रस्त वृक्षरोपण हेतु प्रस्तावित भूमि	अन्य विवरण	
34	18.750	62	का. भा.	184	18.750	झाड़िया, वृक्ष व्रच्छा
38	20.873	62	का. भा.	188	20.873	"
67	29.250	62	का. भा.	5967	29.250	"
३०	5.001	62	का. भा.	5994	5.001	"
198	7.430	62	का. भा.	5992	7.430	"
99	3.750	62	का. भा.	5999	3.750	"
00	10.990	62	का. भा.	6000	10.990	"
02	16.924	62	का. भा.	6002	16.924	"
04	16.090	62	का. भा.	6004	16.090	"
65	5.978	62	का. भा.	6065	5.978	"
66	8.790	62	का. भा.	6066	8.790	"
10	10.983	62	का. भा.	6110	10.983	"

Photocopy of record  
MA

मौका बरसरा तहसील  
किसान

बिल्लेब  
T.G. 27/10/2014



## प्रपत्र-16

परियोजना विवरण :- रतखेत से झडकोट तक मोटर मार्ग का नव निर्माण

परियोजना की लम्बाई-चौड़ाई का विवरण।

क0सं0	भूमि की श्रेणी	लम्बाई (मीटर में)	चौड़ाई (मीटर में)	कुल क्षेत्रफल (हे0 में)
1	आरक्षित वन भूमि	0.00	0.00	0.00
2	सिविल सोयम भूमि	1500	7	1.05
3	वन पंचायत भूमि	0.000	0.00	0.350
	अन्य श्रेणी की वन भूमि (यदि लागू हो) वन भूमि का योग	0.00	0.00	0.00
4	नाप भूमि	500	7	0.350
	कुल योग-	2000	7	1.400

सहायक अभियन्ता  
नि० ख०, लो० नि० वि०  
रानीखेत

अधिसारी अभियन्ता  
निर्माण खण्ड लो० नि० विभाग  
रानीखेत

रूप प्रमाणित कर्ताधिकारी  
झरमोड़ा वन प्रभाग झरमोड़ा

परियोजना का नाम:- जनपद अल्मोडा में विधान सभा क्षेत्र भिकियासैन के अर्न्तगत रतखेत से झडकोट तक मोटर मार्ग का निर्माण

क्षतिपूरक वृक्षारोपण स्थल उपयुक्ता प्रमाण-पत्र

प्रस्तावित परियोजना के सापेक्ष क्षतिपूरक वृक्षारोपण हेतु दिल्लेश्वर सिविल क्षेत्र चयनित किया गया है वह प्रबन्धकीय एवं वृक्षारोपण की दृष्टिकोण से उपयुक्त है।

  
वन दायगा  
अधीक्षक

  
वन क्षेत्र अधिकारी  
द्वाराहाट

  
उप प्रभागीय वनाधिकारी  
अल्मोडा वन प्रभाग अल्मोडा

  
प्रभागीय वनाधिकारी,  
अल्मोडा वन प्रभाग अल्मोडा