

कायालय अधिशासी अभियन्ता  
प्रान्तीय खण्ड, लॉन्गोवि, देहरादून



Office of the Executive Engineer, Provincial Division, P.W.D., Dehradun, Uttarakhand  
E-mail: expnddun@gmail.com

दिनांक : 14/07/21

पत्रांक 2478/21

सेवा में

अपर प्रमुख वन संरक्षक एवं नीजल अधिकारी  
वन संरक्षण, इन्डियन नार कोस्ट कालोनी,  
उत्तराखण्ड, देहरादून।

विषय :- जनपद देहरादून के विकास खण्ड सहस्रपुर में ग्राम पंचायत रिखोली के इन्दुवाला से ग्राम पंचायत चौकी विरावड़ी तक सीढ़े सहित मोटर मार्ग निर्माण में आने वाली 1.0752 हे० वन भूमि का लोक निर्माण विभाग की प्रत्यावर्तन।

संदर्भ :- भारत सरकार पंचायत एवं जनवायु परिवर्तन मंत्रालय क्षेत्रीय कार्यालय (उत्तर - कर्नाट) क्षेत्र) 25, सप्तम बिल्ड देहरादून का पत्रांक 84/सू०सी०पी०/06/20/2016/एफ०सी०/1980 दिनांक 18.12.2018

महोदय,

उपरोक्त विषयक भारत सरकार पंचायत एवं जनवायु परिवर्तन मंत्रालय क्षेत्रीय कार्यालय देहरादून के संदर्भित पत्र द्वारा विषयवर्तन प्रकरण पर शर्तों के अधीन सैद्धांतिक स्वीकृति निर्गत की गयी है। सैद्धांतिक स्वीकृति में अधिस्थानित शर्तों की अनुपालन में आख्या निम्नवत पूर्ण कर अधिम आवश्यक कार्यावाही हेतु प्रेषित की जा रही है।

1- शर्त सं० 1 व 2 के अनुपालन में प्रत्यावर्तन हेतु प्रत्यावर्तित भूमि के बदले दो गुनी स्थित भूमि ग्राम- रिखोली खत - वनवायु तहसील - चकवाला जनपद देहरादून के खोला संख्या 00092 खसरा नं. 1938 रकबा 21504 मूनि अधिपूरक वृक्षाधीपण हेतु वन विभाग उत्तराखण्ड के नाम विभागाधिकारी देहरादून के पत्र सं. 1736 12ए-225 (2014-17) डी०ए०ल०आ०र०सी० दिनांक 16 दिसम्बर 2016 के द्वारा इस्तेनास्ति/नामान्स्ति की जा चुकी है। (इस्तेनास्ति/नामान्स्ति आदेश एवं नकल खतों की छाया प्रति संलग्न है।) प्रभागीय वनाधिकारी देहरादून वन प्रभाग देहरादून के पत्र सं. 2999/12-1 देहरादून दिनांक 23.3.2019 के द्वारा अधिपूरक वृक्षाधीपण एवं उसके दस वर्षों तक रखरखाव हेतु आवश्यक एन०पी०वी० (शुद्ध वर्तमान मूल्य) एन०एच० क्र० (599241.00+784896.00) कुल ₹13,84,137.00 मात्र आर्जन लाईन मुगलान UTR No. U000000626990160 द्वारा किया जा चुका है। (मुगलान प्रपत्र की छाया प्रति संलग्न है)

2- शर्त सं. 3 के अनुपालन में इस आशय का वचन बदला का प्रमाण पत्र की यदि एन०पी०वी० (शुद्ध वर्तमान मूल्य) की दरों में बर्तलायी जाती है तो बर्ती हुई दर के अनुसार अतिरिक्त एन०एच० इस विभाग द्वारा जमा की जायेगी। (वचन बदला का प्रमाण पत्र संलग्न है।)

3- शर्त सं.-4 के अनुपालन में एन०पी०वी० (शुद्ध वर्तमान मूल्य) एन०एच० क्र० (599241.00 +784896.00) कुल ₹13,84,137.00 मात्र आर्जन लाईन मुगलान UTR No. U000000626990160 द्वारा किया जा चुका है।

4- शर्त सं.-5 के अनुसार सड़क निर्माण के पश्चात जहाँ-जहाँ संभव हो सड़क के दोनों किनारों पर इस विभाग द्वारा अपने व्यय पर वन विभाग की देखरेख पर सिरेप प्लानटेशन की जायेगी। (सम्बन्धित वचन बदला प्रमाण पत्र संलग्न है।)

5- शर्त 5-6 के अनुपालन में अंशक करना है कि Geo-referenced Digital Map अपलोड कर दिया गया है।

अतः जनपद देहरादून के विकास खण्ड सहस्रपुर में ग्राम पंचायत सिखोली के हल्द्वाला से ग्राम पंचायत धौकी विखड़ी तक सड़क सहित मोटर मार्ग के नव निर्माण हेतु 1.0752 हे० वन भूमि का भू-वसुली कार्या हेतु उत्तराखण्ड लोक निर्माण विभाग के नाम प्रत्यावर्तन हेतु भारत सरकार पधारण वन एवं जलवायु परिवर्तन मंत्रालय (क्षेत्रीय कार्यालय) देहरादून द्वारा प्रदत्त सैद्धांतिक स्वीकृति में अधिसूचित शर्तों की विस्तृत व्याख्या ऑनलाइन अपलोड कर डाई कापी चार प्रति में संलग्न कर इस आशय से प्रेषित है कि संलग्नकों की तीन प्रति अपर प्रमुख वन संरक्षक एवं नौडल अधिकारी वन संरक्षण इन्डियन फॉरेस्ट कॉलोनी देहरादून को भेजने की कृपा करें ताकि प्रकरण वन संरक्षण अधिनियम 1980 के अन्तर्गत विधिवत स्वीकृति निर्गत करने हेतु भारत सरकार को प्रेषित किया जा सके।

संलग्न :- पत्राचार प्रमाण पत्र - 4 सेट।

पत्रांक 2478/2478 दिनांक : 14/07/23  
07  
श्री. निरंज कुमार बिपारी  
अधिसूची अभियन्ता  
प्रान्तीय खण्ड, लीओनोवो, देहरादून

प्रतिनिधि निम्नलिखित को सूचनाएं एवं आवश्यक कार्रवाही हेतु प्रेषित।

- 1- प्रान्तीय वनधिकारी, देहरादून, वन प्रभाग, देहरादून।
- 2- जिलाधिकारी देहरादून।
- 3- अधीक्षण अभियन्ता, नवम वर्ग, लीओनोवो, देहरादून।
- 4- सहायक अभियन्ता प्रथम, प्रान्तीय खण्ड, लीओनोवो देहरादून।

07  
अधिसूची अभियन्ता  
प्रान्तीय खण्ड, लीओनोवो, देहरादून



कायालय जिलाधिकारी, देहरादून।

संख्या-1736 / 12ए-225 (2014-17) / डीएलओआर0सी0  
दिनांक 6 दिसम्बर, 2016

विषय- राज्य योजना के अन्तर्गत जनपद देहरादून के विकासखण्ड सहस्रपुर में ग्राम पंचायत  
रिखोली के हट्टुवाला से ग्राम पंचायत चौकी विरावडी तक सेतु सहित मोटर मार्ग निर्माण  
में आने वाली 1.0752 हे० वन भूमि के एवज में दोगुनी 2.1504 हे० भूमि क्षतिपूर्ति  
व्यवस्था हेतु वन विभाग के नाम हस्तान्तरण / नामान्तरण किये जाने के सम्बन्ध में।

उप जिलाधिकारी, चकवाला  
जनपद-देहरादून।

उपरोक्त उल्लिखित प्रकरण पर आपके पत्रांक-541/पंशकार/2016 दिनांक 28  
नवम्बर, 2016 के द्वारा राज्य योजना के अन्तर्गत जनपद देहरादून के विकासखण्ड सहस्रपुर में  
ग्राम पंचायत रिखोली के हट्टुवाला से ग्राम पंचायत चौकी विरावडी तक सेतु सहित मोटर मार्ग  
निर्माण में आने वाली 1.0752 हे० वन भूमि के एवज में ग्राम-सिर्वा, खल-बनगाव,  
तहसील-चकवाला, जनपद-देहरादून के खाला खतोनी संख्या 00092, खसरा नं० 1938 रकबा  
2.1504 हे०, अंतर्गत श्रेणी 5(3)ड०-अन्य कृषि योग्य बंजर भूमि को प्रस्तावित किया गया है।  
अतः आपके पत्र संख्या-541/पंशकार/2016 दिनांक 28 नवम्बर, 2016 के  
संदर्भ में शासनादेश संख्या-2173/XVIII(II)/2012-18(120)/2010, राजस्व अनुभाग-2,  
देहरादून दिनांक 17, दिसम्बर, 2012 में वर्णित प्रावधानों के अंतर्गत ग्राम-सिर्वा, खल-बनगाव,  
तहसील-चकवाला, जनपद-देहरादून के खाला खतोनी संख्या 00092, खसरा नं० 1938 रकबा  
2.1504 हे०, अंतर्गत श्रेणी 5(3)ड०-अन्य कृषि योग्य बंजर भूमि को क्षतिपूर्क व्यवस्था हेतु वन  
विभाग, उत्तराखण्ड शासन के नाम हस्तान्तरित/आवंटित किया जाता है। उक्त भूमि को  
राजस्व अभिलेखों में वन विभाग, उत्तराखण्ड शासन के नाम दर्ज करते हुए, कंठ कायदाही से  
अपगत कराना सुनिश्चित करें।



(रविनाथ रमन)  
जिलाधिकारी  
देहरादून

- प्रतिनिधि :-
1. प्रभागीय वनाधिकारी, देहरादून को सूचना हेतु।
  2. अधिशासी अभियन्ता, प्रोजेक्ट, लॉनोर्गनाइज, देहरादून को उनके पत्र संख्या-1560/2सी, दिनांक 17 मई, 2016 के क्रम में सूचना हेतु।

मि/डी/5153/भा/16

जिलाधिकारी  
देहरादून

सदर अतिरिक्त  
प्रभोगीय, लॉनोर्गनाइज

Amir Pundhw  
Date  
F.No.-A  
17/2/16



Disclaimer: यह वेब पेज सिर्फ सूचना के उद्देश्य के लिए है। इसमें कोई भी त्रुटि हो सकती है।  
 Data Updated Up to: Thu Apr 18 12:47:43 IST 2019  
 Technical Support By: National Informatics Center, Uttaranchal State Unit, Dehradun.  
 Contents owned by Board of Revenue(Uttarakhand)

क्र.सं.	विवरण	दर	कुल
1003	1208	0.0280	1003
1014	1209	0.0200	1014
1019	1210	0.1420	1019
1020	1211	0.2000	1020
1021	1212	0.4600	1021
1023	1213	0.0680	1023
1025	1214	0.1010	1025
1030	1215	0.0450	1030
1059	1216	0.0150	1059
1071	1217	0.4750	1071
1073	1218	0.0080	1073
1112	1219	0.0280	1112
1140	1220	0.0160	1140
1150	1221	0.0280	1150
1152	1222	0.0120	1152
1161	1223	0.1500	1161
1163	1224	0.2080	1163
1168	1225	0.0120	1168
1170	1226	0.0320	1170
1174	1227	0.0280	1174
1179	1228	0.0280	1179
1181	1229	0.0200	1181
1183	1230	0.0160	1183
1185	1231	0.0120	1185
1187	1232	0.0200	1187
1189	1233	0.5000	1189
1192	1234	0.0280	1192
1204	1235	0.0810	1204
1206	1236	0.2500	1206
1208	1237	0.3800	1208
1209	1238	0.0200	1209
1211	1239	0.0180	1211
1213	1240	0.0320	1213
1216	1241	0.0240	1216
1224	1242	0.0180	1224
1230	1243	0.0400	1230
1235	1244	1.0500	1235
1236	1245	5.0900	1236
1237	1246	2.2500	1237
1239	1247	4.3000	1239
1252	1248	0.0930	1252
1253	1249	0.6000	1253
1259	1250	0.0240	1259
1261	1251	0.5400	1261
1264	1252	4.9900	1264
1265	1253	2.7800	1265
1266	1254	3.3800	1266
1267	1255	7.0000	1267
1268	1256	5.8800	1268

1003-1208 तक के दरों में 18% वट (18% टैक्स) का दर है।  
 1014-1025 तक के दरों में 18% वट (18% टैक्स) का दर है।  
 1026-1030 तक के दरों में 18% वट (18% टैक्स) का दर है।  
 1031-1073 तक के दरों में 18% वट (18% टैक्स) का दर है।  
 1074-1112 तक के दरों में 18% वट (18% टैक्स) का दर है।  
 1113-1150 तक के दरों में 18% वट (18% टैक्स) का दर है।  
 1151-1160 तक के दरों में 18% वट (18% टैक्स) का दर है।  
 1161-1170 तक के दरों में 18% वट (18% टैक्स) का दर है।  
 1171-1180 तक के दरों में 18% वट (18% टैक्स) का दर है।  
 1181-1190 तक के दरों में 18% वट (18% टैक्स) का दर है।  
 1191-1200 तक के दरों में 18% वट (18% टैक्स) का दर है।  
 1201-1210 तक के दरों में 18% वट (18% टैक्स) का दर है।  
 1211-1220 तक के दरों में 18% वट (18% टैक्स) का दर है।  
 1221-1230 तक के दरों में 18% वट (18% टैक्स) का दर है।  
 1231-1240 तक के दरों में 18% वट (18% टैक्स) का दर है।  
 1241-1250 तक के दरों में 18% वट (18% टैक्स) का दर है।  
 1251-1260 तक के दरों में 18% वट (18% टैक्स) का दर है।  
 1261-1270 तक के दरों में 18% वट (18% टैक्स) का दर है।  
 1271-1280 तक के दरों में 18% वट (18% टैक्स) का दर है।  
 1281-1290 तक के दरों में 18% वट (18% टैक्स) का दर है।  
 1291-1300 तक के दरों में 18% वट (18% टैक्स) का दर है।

ध्यान दें (Notes)

NOTE: 18% टैक्स का दर है।





Contents owned by Board of Revenue(Uttarakhand)  
Technical Support By: National Informatics Center, Uttarakhand State Unit, Dehradun.

Data Updated Up-to: Thu Apr 18 12:47:43 IST 2019

Disclaimer: यह सूची में शामिल हैं, सहीत सत्यापन के बिना प्रकाशित नहीं किया गया है।

1269	2.2100
1270	3.0000
1271	3.0000
1272	2.8200
1273	4.4980
1274	5.0200
1278	0.0680
1280	0.8200
1285	0.9500
1289	0.3550
1290	0.2200
1292	0.0450
1294	0.0200
1295	0.0890
1296	0.0360
13	0.0080
130	0.1150
1304	0.0040
1307	0.1000
1348	0.0570
1358	0.1850
1360	0.0640
1361	0.1000
1362	0.0530
1365	0.0160
1367	0.0570
1370	0.0320
1372	0.0890
1375	0.4400
1393	0.0930
1395	0.0120
1397	0.0160
1399	0.1400
140	0.0450
1401	0.0120
1403	0.0400
1404	0.5300
142	0.0080
1424	0.0160
1425	0.1300
1430	0.0120
1437	0.2400
1440	0.1560
1443	0.0480
1445	0.9500
1446	1.1200
1447	2.1000
1448	0.9900
1455	0.0160
1457	0.0530
1460	0.1000
1461	0.1700
1465	0.3300
1468	0.0930
147	0.0160
1474	0.1950

NOTE: यह सूची में शामिल हैं, सहीत सत्यापन के बिना प्रकाशित नहीं किया गया है।

Page No: 1 of 1 Page Size: 1422x1427 Page No: 1 Page Size: 1422x1427



Disclaimer: The speed for migration is subject to change without any prior notice.  
Data Updated Up to: Thu Apr 18 12:47:43 IST 2019  
Technical Support By: National Informatics Center, Uttarakhand State Unit, Dehradun.  
Contents owned by Board of Revenue(Uttarakhand)



शुद्धि सूची (अनुसूची 1)

NOTE: इस सूची में जो भी परिवर्तन हैं वे आधिकारिक वेबसाइट पर उपलब्ध होंगे।

सूची का नाम: शुद्धि सूची (अनुसूची 1) | पृष्ठ संख्या: 1 | तारीख: 18/04/2019 | समय: 12:48:00

1475	0.0360
1476	0.0800
1480	0.0400
1482	0.0150
1490	0.0180
1502	0.1210
1507	0.0580
1514	0.0800
1516	0.0200
1518	0.0440
1520	0.1210
1525	0.0180
1527	0.4500
1531	0.0280
1537	0.1480
1539	0.1600
1540	0.8400
1542	0.1010
1551	0.1740
1552	0.3700
1553	3.6600
1555	0.0080
1559	0.0080
1562	0.0800
1565	0.1300
158	0.0120
1597	0.0250
1598	0.0150
1628	0.0180
1637	0.0120
1638	0.4330
1641	0.1170
1651	0.0610
1652	1.2500
1655	0.0080
1658	0.0200
1659	0.0100
1670	0.2300
1675	0.0160
1678	0.0500
1679	0.0100
168	0.0120
1680	0.0800
1682	0.0040
1684	0.0080
1692	0.0240
1693	1.0700
1694	0.0100
1695	0.0200
1696	0.0100
1697	0.0100
1698	0.0100
1699	0.0300
1701	0.1400
1702	0.2400
1705	2.6600

Contents owned by Board of Revenue(Uttarakhand)

Technical Support By: National Informatics Center, Uttarakhand State Unit, Dehradun.

Data Updated upto: Thu Apr 18 12:47:43 IST 2019

Disclaimer: जय शंकर निवेशक एवं एन एन एन सर्विस प्राइम एल सी प्राइवेट लि.



1706	3.4960
1710	0.0530
1713	0.0400
1715	0.0450
1717	0.0400
1722	0.0120
1724	0.0580
1728	5.6600
1729	0.7210
1735	0.0400
1738	5.6500
1749	1.9800
175	0.0120
1754	5.0900
1758	0.0200
1763	0.0120
1765	0.0040
1767	3.5000
1768	3.7000
1770	0.0200
1776	0.0200
1778	0.0690
1780	0.0450
1783	0.1300
179	0.0200
1817	0.0850
1818	0.3900
1821	0.1090
1829	25.2500
1831	2.7500
1835	0.0120
1836	0.0200
1837	2.7390
1838	0.0100
1839	0.0200
1840	0.0200
1841	0.0200
1842	0.0250
1844	0.0250
1845	0.0280
1846	0.0120
1856	0.0200
1857	0.0400
186	0.0320
1869	0.0080
1876	0.0300
1877	0.0350
188	0.0160
1884	0.0100
1885	0.0150
1886	0.0100
1887	0.0100
1888	0.0150
1889	0.0300
1899	0.0100
1900	0.0150

नाम : राज, पता : देहरादून, जिला : देहरादून, पिन कोड : 248002

डॉ. अशोक कुमार (मुख्य अधिकारी)





Technical Support By: National Informatics Center, Uttarakhand State Unit, Dehradun.  
Contents owned by Board of Revenue(Uttarakhand)

Data Updated Upto: Thu Apr 18 12:47:43 IST 2019  
Disclaimer: यह पत्रिका का सम्बन्ध में, कहीं कहीं पर त्रुटि हो सकती है।

1501	0.0260
1502	0.0100
1503	0.0150
1504	0.0300
1505	1.3700
1506	0.0700
1509	0.2300
1528	9.0000
1536	0.3160
1537	1.3000
1538	5.5000
1550	0.0200
1553	0.0200
1558	0.2080
211	0.1450
216	0.0530
218	0.0730
220	0.1460
223	0.0240
229	0.0770
232	0.0240
234	0.0610
240	0.0450
243	0.0080
245	0.4500
249	0.2180
251	0.0850
255	0.0120
262	0.0360
264	0.0810
266	0.0290
267	0.0320
269	0.2180
271	0.0320
273	0.0200
275	0.8060
277	1.5600
280	0.0128
289	0.0530
291	0.0250
292	0.0900
296	0.0320
298	0.5600
299	0.8750
301	0.8300
303	1.0900
307	0.0150
313	0.0280
318	0.4500
319	0.0160
321	0.0730
322	0.0280
325	0.0450
330	0.0240
332	0.0970
333	1.5100

NOTE: यह पत्रिका का सम्बन्ध में, कहीं कहीं पर त्रुटि हो सकती है।  
गति (गति) (गति) (गति)

Page No: 1422-1427 of 1 Page No: 00002



Contents owned by Board of Revenue(Uttarakhand)  
Technical Support By: National Informatics Center, Uttarakhand State Unit, Dehradun.



Data Updated UpTo: Thu Apr 18 12:47:43 IST 2019

Disclaimer: we shall not responsible for any error or omission in this data.

346	0.3600
350	0.0570
353	0.0160
363	0.0120
365	0.0240
366	0.1170
37	0.0240
370	0.0200
372	0.0280
374	0.0250
375	4.8700
379	0.4800
384	1.2800
388	0.0120
392	0.0530
396	0.0160
401	0.0080
407	0.6100
408	0.0240
41	0.0080
412	0.0280
413	0.7500
415	0.2020
421	1.6500
422	3.3600
423	0.7500
424	1.1600
43	0.0040
431	1.3000
434	0.0790
435	0.0240
438	0.0280
446	0.0490
448	0.1400
459	0.2500
459	0.0240
466	0.0080
470	0.0550
475	0.0320
481	0.0360
486	0.0160
492	0.0080
494	0.0020
496	0.0020
498	0.1500
500	0.0200
501	0.0500
527	0.0550
53	0.0040
533	0.0710
535	0.0200
540	0.0120
555	0.0120
567	0.2100
568	0.0240
56	0.9350

NOTE: This system is not for financial reporting and is not for legal purposes.

Page No: 1 of 1 Date: 14/02/2019



Disclaimer: यह सॉफ्टवेयर का सॉल्यूशन है, कोई वारंटी नहीं है।  
 Data Updated Up to: Thu Apr 18 12:47:43 IST 2019  
 Technical Support By: National Informatics Center, Uttarakhand State Unit, Dehradun.  
 Contents owned by Board of Revenue(Uttarakhand)

NOTE: इस प्रणाली में जो भी फ़ाइलें क्लिक करने पर खोलें वे फ़ाइलें होंगी।

संस्था का नाम : उत्तराखण्ड राजस्व बोर्ड (Uttarakhand Board of Revenue)

पता : बंगला चौक, डी.डी.ओ. कार्यालय, देहरादून, उत्तराखण्ड

फ़ोन : 0512-2612121

579	0.0240
58	0.1300
595	0.1050
599	0.0200
61	0.0200
613	0.0260
619	0.1960
633	0.4950
634	0.6800
635	0.3500
636	0.5000
637	1.0000
638	0.9580
639	0.9880
64	0.0730
640	0.8500
641	1.3500
642	1.0000
643	1.0000
644	1.1700
645	0.0800
647	1.3100
648	1.0000
649	1.0000
650	1.5000
651	1.5000
652	1.8800
654	0.1700
656	0.0080
66	0.0180
666	2.9100
667	3.3800
669	0.1750
670	0.1250
68	0.1740
685	0.1810
687	0.0280
690	1.0800
699	0.1010
70	0.0160
713	1.1200
714	0.0120
72	0.5340
726	0.2500
728	0.4100
729	1.0000
73	0.8500
730	0.9100
749	0.1500
75	1.5370
760	0.0730
77	0.0610
774	0.0280
783	0.0200
79	0.2180
803	4.0000

Disclaimer: सर सॉफ्ट वॉर इंफॉर्मेशन & सर्विस प्रॉवाइडिंग की उद्देश्य से प्रदान की गई जानकारी है।  
 Data Updated UpTo: Thu Apr 18 12:47:43 IST 2019  
 Technical Support By: National Informatics Center, Uttarakhnad State Unit, Dehradun.  
 Contents owned by Board of Revenue(Uttarakhand)



प्रमाणित हस्त लेखन (ऑफिस उपयोग के लिए) - प्रमाणित हस्त लेखन (ऑफिस उपयोग के लिए) - प्रमाणित हस्त लेखन (ऑफिस उपयोग के लिए)  
 प्रमाणित हस्त लेखन (ऑफिस उपयोग के लिए) - प्रमाणित हस्त लेखन (ऑफिस उपयोग के लिए) - प्रमाणित हस्त लेखन (ऑफिस उपयोग के लिए)  
 प्रमाणित हस्त लेखन (ऑफिस उपयोग के लिए) - प्रमाणित हस्त लेखन (ऑफिस उपयोग के लिए) - प्रमाणित हस्त लेखन (ऑफिस उपयोग के लिए)

प्रमाणित हस्त लेखन (ऑफिस उपयोग के लिए)

क्र.सं.	विवरण	राशि	कुल
808		3.0000	
806		1.8750	
809		3.0000	
814		3.0000	
815		3.7500	
816		3.0000	
817		2.8100	
825		0.0570	
827		0.0500	
830		0.0120	
834		0.0200	
841		0.9800	
842		11.5700	
844		5.6800	
852		0.0770	
855		0.0240	
858		0.0080	
875		0.0160	
89		0.1500	
890		0.0400	
892		0.0080	
899		0.0240	
908		0.0080	
91		0.1850	
916		0.1170	
921		3.1000	
928		0.0360	
931		0.0120	
94		0.2230	
949		0.0160	
954		0.0160	
959		0.0550	
972		0.0160	
978		0.0240	
983		0.0360	
99		0.0280	
990		0.0570	
992		0.0530	
998		0.0280	
424			281.4970



After making successful payment, User Agencies may send a line of confirmation through Email: helpdeskcompa@corpbank.co.in

**BANK COPY**

Challan for collection of Ad-hoc CAMPA fund  
Date : 23-03-2019

Client Code	CAM5089
Location	UTTARANCHAL
Remitter Name	PUBLIC WORKS DEPARTMENT
PIF/Application No.	611333339
MOEF/SG File No.	80UC/P06/2016FC
Address	Office of The Executive Engineer Provincial Divis/Dehradun
Remitter Contact No.	expdddun@gmail.com
Landline No.	135-2623746
Mobile No.	9719003793
Amount(in Rs)	1384137/-
Beneficiary Branch and Code	Corp Bank Lohdi complex (0371)
Amount in Words : Thirteen Lakh Eighty-Four Thousand One Hundred and Thirty-Seven Rupees Only	
Bank Official (Signature)	
Bank's Transaction Number	
Branch Stamp	

- Branches should use CMS menu (FCS & CAPS) to process the transaction.
- Challan should only be accepted against INST/D.
- Enter the Remitter Name in Additional Information 1
- Enter the Remitter Mobile number in Additional Information 2
- This challan is valid only for seven days.

**CAMPA/MOEF Copy**

Challan for collection of Ad-hoc CAMPA fund  
Date : 23-03-2019

Client Code	CAM5089
Location	UTTARANCHAL
Remitter Name	PUBLIC WORKS DEPARTMENT
PIF/Application No.	611333339
MOEF/SG File No.	80UC/P06/2016FC
Address	Office of The Executive Engineer Provincial Divis/Dehradun
Remitter Contact No.	expdddun@gmail.com
Landline No.	135-2623746
Mobile No.	9719003793
Amount(in Rs)	1384137/-
Beneficiary Branch and Code	Corp Bank Lohdi complex (0371)
Amount in Words : Thirteen Lakh Eighty-Four Thousand One Hundred and Thirty-Seven Rupees Only	
Bank Official (Signature)	
Bank's Transaction Number	
Branch Stamp	

- Branches should use CMS menu (FCS & CAPS) to process the transaction.
- Challan should only be accepted against INST/D.
- Enter the Remitter Name in Additional Information 1
- Enter the Remitter Mobile number in Additional Information 2
- This challan is valid only for seven days.

**AGENCY COPY**

Challan for collection of Ad-hoc CAMPA fund  
Date : 23-03-2019

Client Code	CAM5089
Location	UTTARANCHAL
Remitter Name	PUBLIC WORKS DEPARTMENT
PIF/Application No.	611333339
MOEF/SG File No.	80UC/P06/2016FC
Address	Office of The Executive Engineer Provincial Divisi/ Dehradun
Remitter Contact No.	expdddun@gmail.com
Landline No.	135-2623746
Mobile No.	9719003793
Amount(in Rs)	1384137/-
Beneficiary Branch and Code	Corp Bank Lohdi complex (0371)
Amount in Words : Thirteen Lakh Eighty-Four Thousand One Hundred and Thirty-Seven Rupees Only	
Bank Official (Signature)	
Bank's Transaction Number	
Branch Stamp	

- Branches should use CMS menu (FCS & CAPS) to process the transaction.
- Challan should only be accepted against INST/D.
- Enter the Remitter Name in Additional Information 1
- Enter the Remitter Mobile number in Additional Information 2
- This challan is valid only for seven days.

ಶಿಕ್ಷಣ ಇಲಾಖೆ  
ಕರ್ನಾಟಕ ಸರ್ಕಾರ  
ಬೆಂಗಳೂರು

Sl. No.	Contract No.	Contract Name	Contract Value	Contract Date	Contract Status	Contract Type	Contract Category	Contract Sub-category	Contract Description	Contract Location	Contract Agency	Contract Officer	Contract Start Date	Contract End Date	Contract Completion Date
258	CC0100110203190128	AAAC30510	5015	01/28/2019	Approved	01	20-MAR-2019	087821801	20252019	12:00 AM	12:00 AM	12:00 AM	12:00 AM	12:00 AM	12:00 AM
259	CC0100110203190121	55ANCF002421	34025	01/20/2019	Approved	01	19-MAR-2019	087820558	30252019	12:00 AM	12:00 AM	12:00 AM	12:00 AM	12:00 AM	12:00 AM
260	CC0100110203190034	55ACFP04112E1	45308	01/22/2019	Approved	01	20-MAR-2019	087821278	30252019	12:00 AM	12:00 AM	12:00 AM	12:00 AM	12:00 AM	12:00 AM
261	CC0100110203190027	55AAEF00821H1	173472	01/21/2019	Approved	01	20-MAR-2019	087821285	30252019	12:00 AM	12:00 AM	12:00 AM	12:00 AM	12:00 AM	12:00 AM
262	CC0100110203190108	55AERFP0221M1	241302	01/22/2019	Approved	01	19-MAR-2019	087820944	30252019	12:00 AM	12:00 AM	12:00 AM	12:00 AM	12:00 AM	12:00 AM
263	CC0100110203190092	55ELC080848	1561137	01/22/2019	Approved	01	20-MAR-2019	087821911	30252019	12:00 AM	12:00 AM	12:00 AM	12:00 AM	12:00 AM	12:00 AM
264	CC0100110203190084	55AAEF00821H1	234300	01/20/2019	Approved	01	20-MAR-2019	087821025	30252019	12:00 AM	12:00 AM	12:00 AM	12:00 AM	12:00 AM	12:00 AM
265	CC0100110203190133	55C0P548571Z	246554	01/20/2019	Approved	01	20-MAR-2019	087820590	30252019	12:00 AM	12:00 AM	12:00 AM	12:00 AM	12:00 AM	12:00 AM
266	CC0100110203190129	55ANCF002421	18388	01/19/2019	Approved	01	19-MAR-2019	087820668	30252019	12:00 AM	12:00 AM	12:00 AM	12:00 AM	12:00 AM	12:00 AM
267	CC0100110203190125	55ANCF002421	248782	01/19/2019	Approved	01	19-MAR-2019	087820882	30252019	12:00 AM	12:00 AM	12:00 AM	12:00 AM	12:00 AM	12:00 AM
268	CC0100110203190066	55AAEF00821H1	224430	01/20/2019	Approved	01	20-MAR-2019	087821991	30252019	12:00 AM	12:00 AM	12:00 AM	12:00 AM	12:00 AM	12:00 AM
269	CC0100110203190155	55ANCF002421	149284	01/20/2019	Approved	01	20-MAR-2019	087820387	30252019	12:00 AM	12:00 AM	12:00 AM	12:00 AM	12:00 AM	12:00 AM

शुद्ध वर्तमान मूल्य की दर में सम्भावित बढ़ोतरी के अनुसार आतिरिक्त धनराशि जमा कराये जाने की बचत बढ़ती प्रमाण पत्र

शर्त संख्या-3

कार्य का नाम :-

जनपद देहरादून के विकासखण्ड सहस्रपुर में ग्राम पंचायत-रिखौली के हस्तबाला से ग्राम पंचायत चौकी बियावड़ी तक सीपू सहित मोटर मार्ग निर्माण में आने वाली 1.0752 हे० वन भूमि का लोक निर्माण विभाग को प्रत्यावर्तन।

प्रमाणित किया जाता है कि यदि भविष्य में शुद्ध वर्तमान मूल्य (एनपीवी०) की दर में बढ़ोतरी होती है तो बची हुई दर के अनुसार आतिरिक्त धनराशि लोक निर्माण विभाग द्वारा जमा की जायेगी।

देहरादून  
राज्यीय खण्ड, लोकनिर्माण  
सहायक अभियन्ता



देहरादून  
राज्यीय खण्ड, लोकनिर्माण  
अधियास्था अभियन्ता





रिक्त पड़े स्थानों पर उचित वर्णारोपण की अनुरोधि करने किये जाने की

बचन बदलने पर

पृष्ठ सं-5

कार्य का नाम :-

जनपद देहरादून के विकासखण्ड सहस्रपुर में ग्राम पंचायत-रिखौली के हल्द्वाला से ग्राम पंचायत चौकी बिरावडी तक सीढ़े सहित मोटर मार्ग निर्माण में आने वाली 1.0752 हे० वन भूमि का लोक निर्माण विभाग को प्रस्तावित।

प्रस्तावित किया जाता है कि मार्ग निर्माण के पश्चात जहाँ-जहाँ संभव हो सड़क के दोनों किनारों पर लोक निर्माण विभाग द्वारा अपने व्यय पर वन विभाग की देखरेख में Strip Plantation किया जायेगा।

देहरादून  
ग्रामीण खण्ड, लो०नि०वि०  
सहायक अभियन्ता

देहरादून  
ग्रामीण खण्ड, लो०नि०वि०  
अभियन्ता

सिद्धेकरेस मीप :- जनपद देहरादून के विकासखण्ड सहस्रपुर में ग्राम पंचायत रिखौली के इच्छेवालाला से ग्राम पंचायत चौकी विरावडी तक सड़क सहित मार्ग के निर्माण हेतु

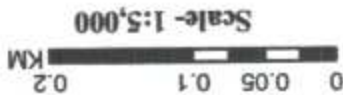

ID	LONGITUDE	LATITUDE
1	78° 1' 5.289" E	30° 24' 7.259" N
2	78° 0' 59.394" E	30° 24' 10.937" N
3	78° 0' 52.259" E	30° 24' 11.693" N
4	78° 0' 50.006" E	30° 24' 10.860" N
5	78° 0' 46.942" E	30° 24' 13.597" N
6	78° 0' 45.324" E	30° 24' 15.692" N
7	78° 0' 43.828" E	30° 24' 21.216" N
8	78° 0' 44.595" E	30° 24' 15.143" N
9	78° 0' 47.444" E	30° 24' 11.179" N
10	78° 0' 50.501" E	30° 24' 7.289" N
11	78° 0' 46.086" E	30° 24' 10.676" N
12	78° 0' 41.655" E	30° 24' 16.100" N
13	78° 0' 45.282" E	30° 24' 8.783" N
14	78° 0' 49.368" E	30° 24' 4.067" N
15	78° 0' 54.154" E	30° 23' 59.489" N

ID	LONGITUDE	LATITUDE
1	78° 0' 51.353" E	30° 24' 9.880" N
2	78° 0' 50.794" E	30° 24' 10.935" N
3	78° 0' 49.705" E	30° 24' 10.141" N
4	78° 0' 50.574" E	30° 24' 9.477" N
5	78° 0' 45.169" E	30° 24' 16.843" N
6	78° 0' 45.696" E	30° 24' 17.093" N
7	78° 0' 44.489" E	30° 24' 20.059" N
8	78° 0' 43.464" E	30° 24' 21.578" N
9	78° 0' 43.322" E	30° 24' 21.052" N
10	78° 0' 43.730" E	30° 24' 19.303" N
11	78° 0' 43.466" E	30° 24' 19.249" N
12	78° 0' 44.304" E	30° 24' 16.714" N
13	78° 0' 44.608" E	30° 24' 16.805" N
14	78° 0' 48.908" E	30° 24' 9.614" N
15	78° 0' 49.348" E	30° 24' 9.735" N
16	78° 0' 50.752" E	30° 24' 8.215" N
17	78° 0' 50.333" E	30° 24' 7.895" N
18	78° 0' 50.097" E	30° 24' 7.579" N
19	78° 0' 46.927" E	30° 24' 10.551" N
20	78° 0' 44.408" E	30° 24' 13.803" N
21	78° 0' 44.038" E	30° 24' 13.626" N
22	78° 0' 49.957" E	30° 24' 7.527" N

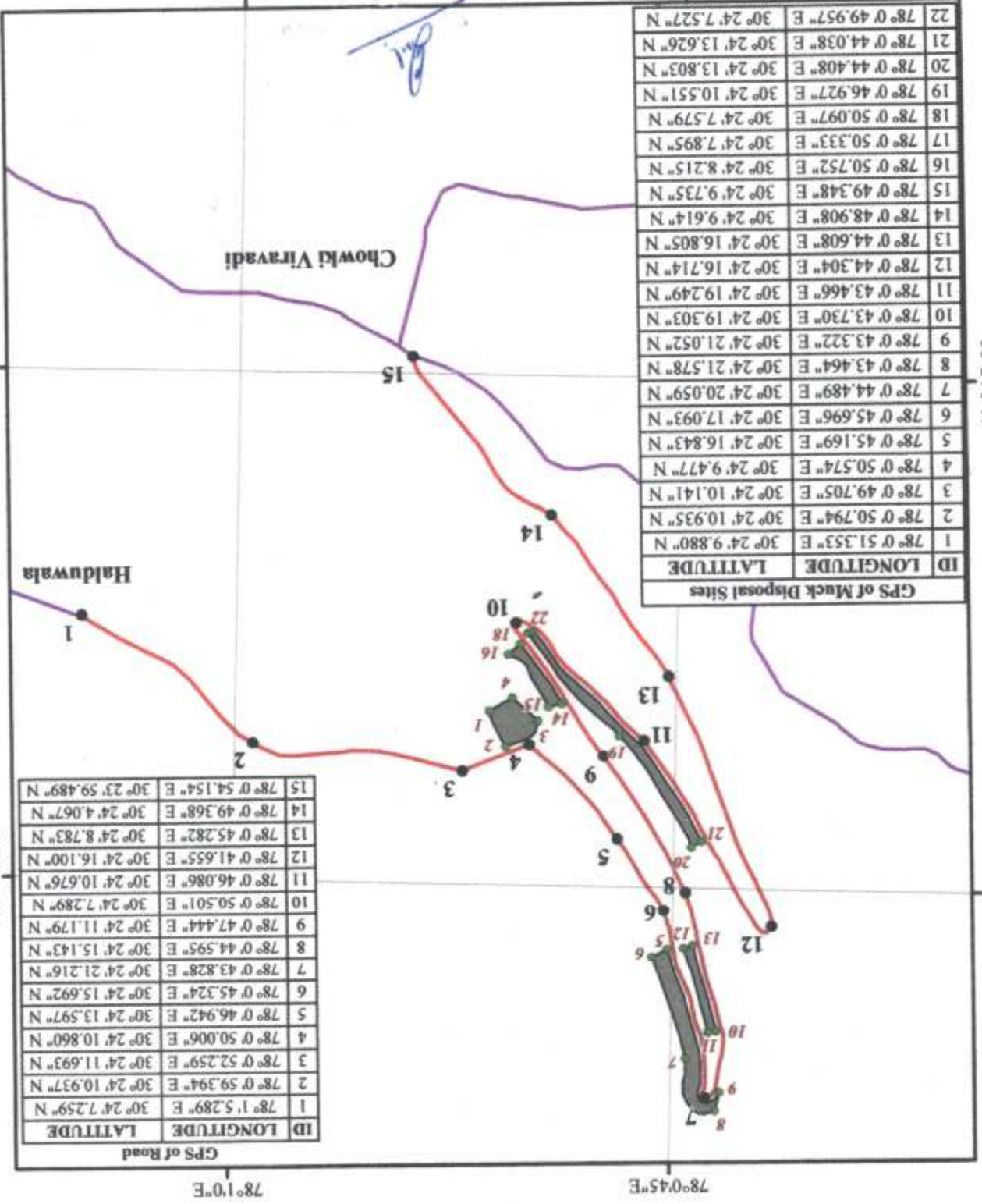

**Legend**  
 ● GPS Points  
 ■ Muck Disposal Sites  
 ● Muck Disposal Sites  
 — Existing Road  
 — Proposed Road

*Handwritten signature*

जीयोरफेरेन्स मैप - जनपद देहरादून के विकासखण्ड सहसपुर में ग्राम पंचायत रिखौली के हल्दूवाला से ग्राम पंचायत चौकी विरावड़ी तक सेतु सहित मोटर मार्ग के निर्माण हेतु हेतु चयनित क्षतिपूरक वृक्षारोपण स्थल

0 0.025 0.05 1.00 Km

Scale - 1:3,000

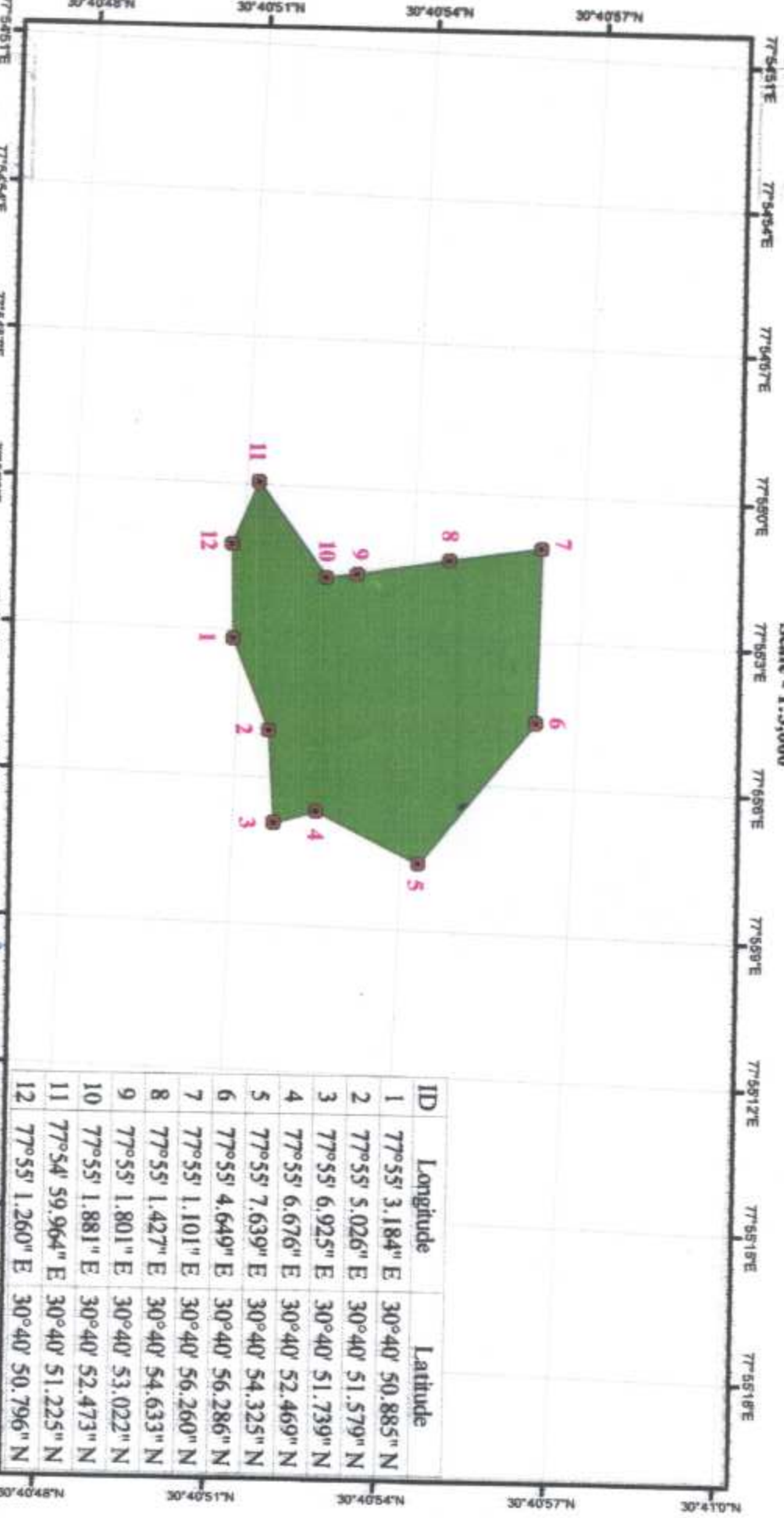

ID	Longitude	Latitude
1	77°55' 3.184" E	30°40' 50.885" N
2	77°55' 5.026" E	30°40' 51.579" N
3	77°55' 6.925" E	30°40' 51.739" N
4	77°55' 6.676" E	30°40' 52.469" N
5	77°55' 7.639" E	30°40' 54.325" N
6	77°55' 4.649" E	30°40' 56.286" N
7	77°55' 1.101" E	30°40' 56.260" N
8	77°55' 1.427" E	30°40' 54.633" N
9	77°55' 1.801" E	30°40' 53.022" N
10	77°55' 1.881" E	30°40' 52.473" N
11	77°54' 59.964" E	30°40' 51.225" N
12	77°55' 1.260" E	30°40' 50.796" N

Legend

- Ca Point
- CA Land

सहसपुर विकासखण्ड  
जनपद देहरादून

रिखौली की  
ग्राम पंचायत

देहरादून वन प्रभाग देहरादून

Handwritten signature



विक्टर भू-सूचना-जनक दस्तावेज के विकासकर्ता सहस्रपुर में आम पहायत रिखौली के इंदौरा से आम पहायत चौकी तिराड़ी तक सड़क मार्ग के निर्माण हेतु

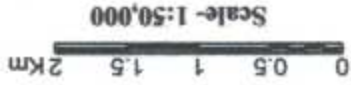

Scale- 1:50,000

SOI Toposheet No. 53J/03

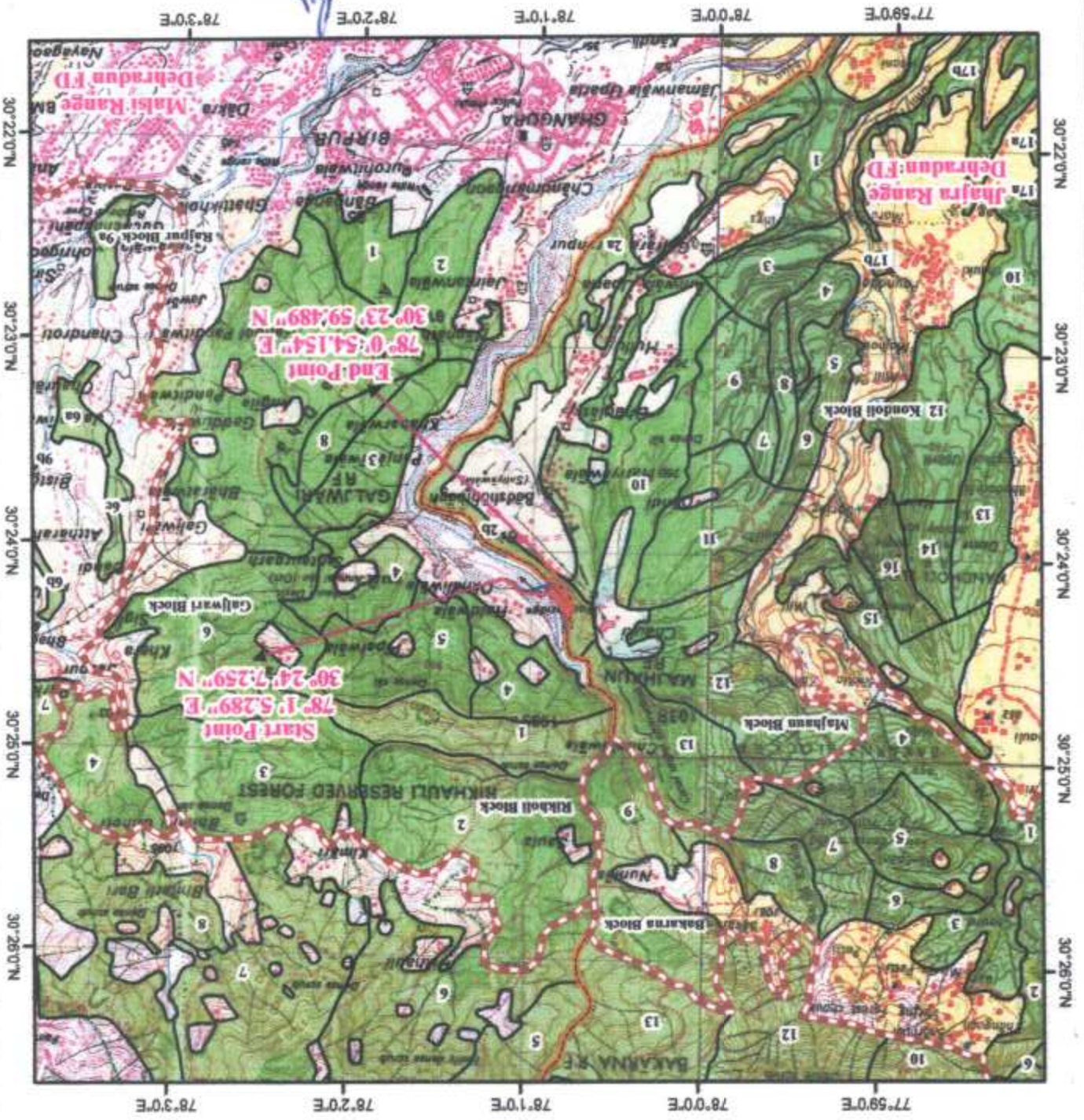

**Legend**

- Muck Disposal Sites
- Proposed Road
- Forest Range Boundary
- Altranet Road
- Reserve Forest Area
- Reserve Forest Boundary

शुद्धता का प्रतिबन्ध  
 प्रस्तावित सड़क मार्ग  
 शिवाजी नगर, शिवाजी रोड, शिवाजी रोड

5