मा0मु0घो0 890/2014 के अन्तर्गत जनपद अल्मोड़ा में जमराड़ी बैण्ड से बेलवाल गांव तक मोटर मार्ग का नव निर्माण+18मी0 स्पान आर0सी0सी मोटर सेतु सहित।

(लम्बाई 3.00 किमी०)

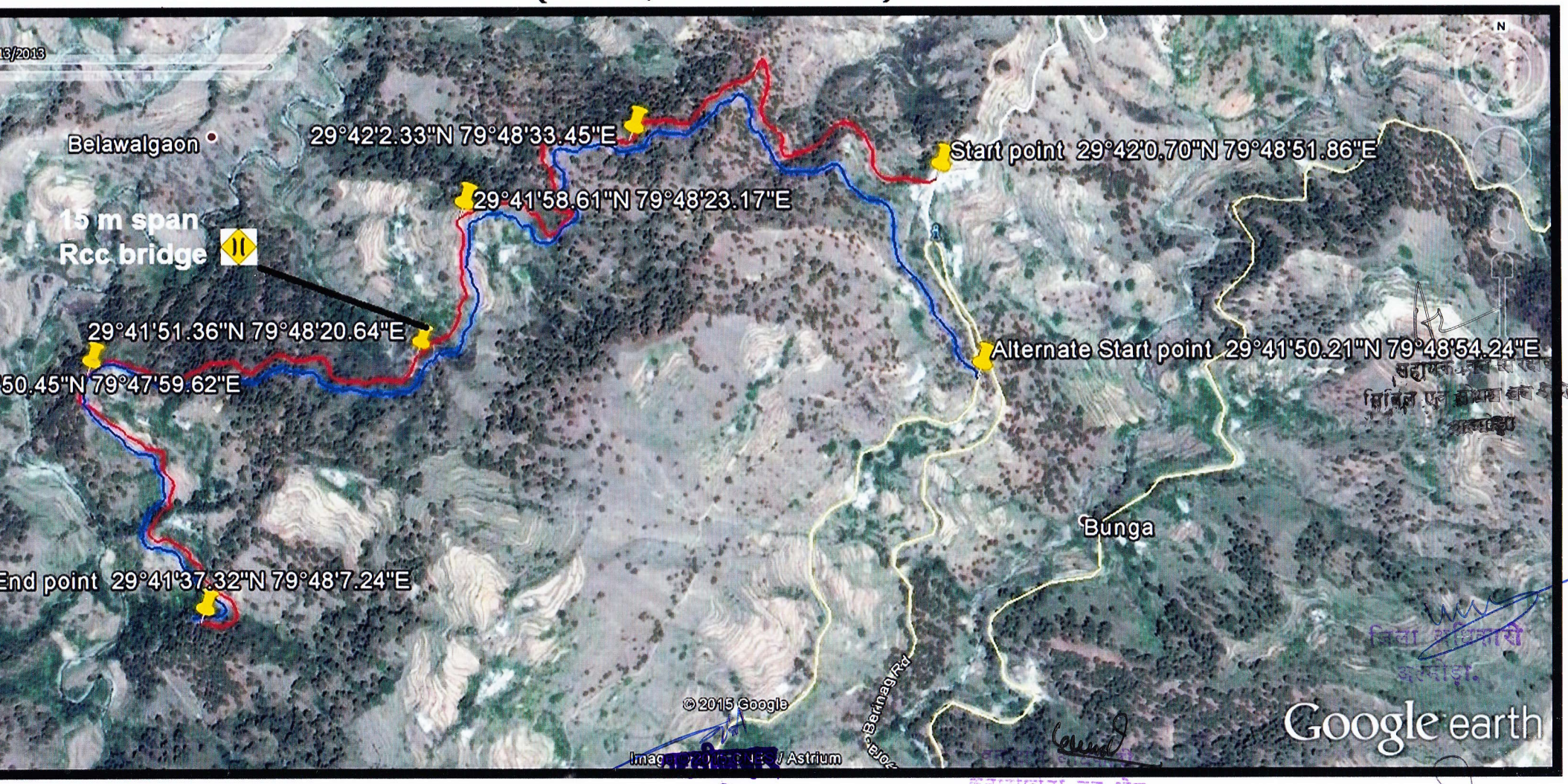

Proposed Road Alignment

Alternate Road Alignment

अल्मोड़ा

कनारछीना वन क्षेत्र
सिविल एवं सोयम वन प्रभाग
अल्मोड़ा

अधिशासी अभियन्ता
निर्माण खण्ड, लो०नि०वि०
अल्मोड़ा