निर्यात के लिए नहीं NOT FOR EXPORT

ओपन सीरीज मानचित्र

सं० एच43एक्स7

1:50,000 पैमाना

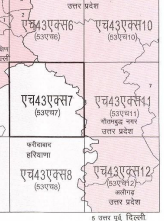

1 मध्य, दिल्ली
2 पूर्व, दिल्ली
3 उत्तर, दिल्ली
4 नई दिल्ली, दिल्ली.
5 उत्तर पूर्व, दिल्ली
6 गंगा उत्तर प्रदेश
7 बुलंदशहर, उत्तर प्रदेश.

भारतीय सर्वेक्षण विभाग | SURVEY OF INDIA

प्रथम संस्करण 2010.

Revised price Rs. 137/-

रूढ़ प्रतीक

[illegible]

संदर्भ

[illegible]

टिप्पणियाँ

[illegible]

संकलन सूचकर

[illegible]

प्रक्षेप – यूटीएम आधार – डब्ल्यूजीएस 84

2005 में चुम्बकीय दिशानार भौगोलिक उत्तर से लगभग $\frac{1}{2}$° पूर्व में (वार्षिक वृद्धि लगभग 7')

500 मी से 1 सेंमी 1:50,000 2 सेंमी से 1 किमी

मीटर 1000 500 0 1 2 3 किलोमीटर

सर्वेक्षण रेखांशतल 12 मीटर

कृपया इस मानचित्र के बारे में अधिक जानकारी के लिए सम्पर्क करें

अधर महासर्वेक्षक
सर्वेक्षण (हवाई) एवं दिल्ली भू–स्थानिक आंकड़ा केन्द्र
भारतीय सर्वेक्षण विभाग, पश्चिम खंड 4, रामाकृष्णा पुरम,
नई दिल्ली–110066
फौक्स : 011–26196301

वेबसाइट – www.surveyofindia.gov.in

राष्ट्रीय मानचित्रण संस्था, भारतीय सर्वेक्षण विभाग की लिखित अनुमति के बिना किसी भी माध्यम से पूरे मानचित्र या किसी भाग का पुनरुत्पादन वर्जित है.

© भारत सरकार प्रतिलिप्याधिकार, 2010.

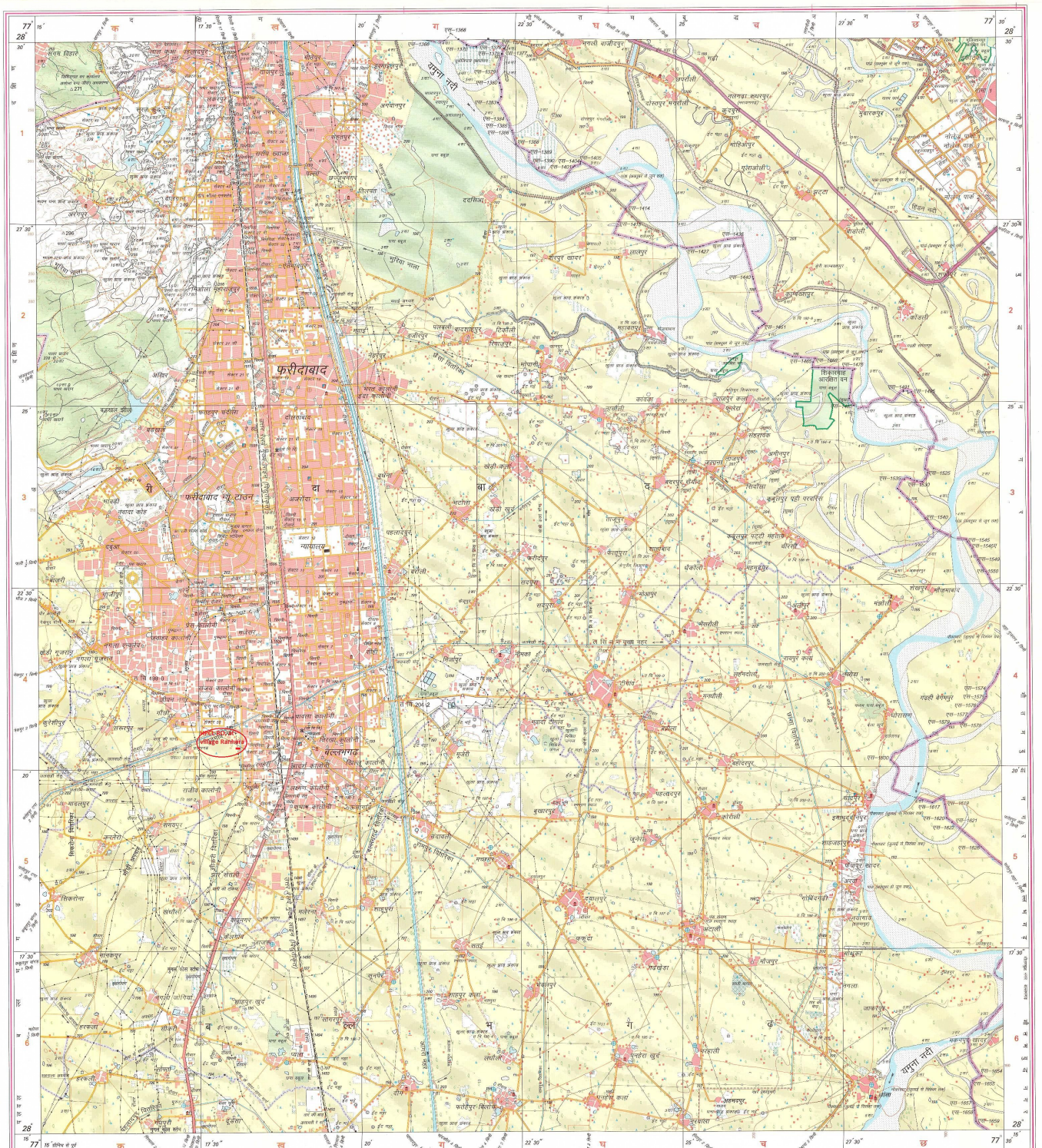

भारत के महासर्वेक्षक, डॉ.स्वर्ण सुब्बा राव के निदेशन में प्रकाशित,
Published under the direction of Dr. Swarna Subba Rao, Surveyor General of India,
Survey of India, Hathibarkala Estate, Post Box No.37, Dehra Dun-248001 (Uttarakhand),
Department of Science & Technology, Government of India.

भारतीय सर्वेक्षण विभाग के परिसरों मुद्रण कार्य में मुद्रित.

स्टेनो सं. 580(C)-मुद्रण सं 13 [कार्ड.एल. विग. सि. स. हवाई एवम दिल्ली भू–स्थानिक आंकड़ा केन्द्र –1:50,000]-2105'12.