



## कार्यालय अधिशासी अभियन्ता

अस्थाई खण्ड लोक निर्माण विभाग, गौचर (चमोली)।

Phone/Fax No. :- 01363-240614

Email:-eepwdgauchar@rediffmail.com

पत्रांक- 1457 / 1सी0 (वन)

दिनांक 8 / 9 / 2016

सेवा में,

प्रभागीय वनाधिकारी  
केदारनाथ वन्य जीव प्रभाग  
गोपेश्वर।

विषय:- प्रस्ताव संख्या FP/UK/ROAD/12837/2015 कर्णप्रयाग-नौटी-पैठाणी राज्य मार्ग सं0 34 से मालई तक मोटर मार्ग के निर्माण हेतु 0.450 हे0 सिविल वन भूमि का लो0नि0वि0 को हस्तान्तरण प्रस्ताव।

सन्दर्भ:- Essential Details Sought दिनांक 05.09.2016

महोदय,

उपरोक्त विषय के क्रम में अवगत कराना है कि कर्णप्रयाग -नौटी-पैठाणी राज्य मार्ग सं0 34 से मालई मोटर मार्ग में लगायी गयी आपत्तियों का निराकरण निम्नप्रकार है।

क्र0सं0	प्रश्न	उत्तर
1	In reply to point No.-2 of EDS, it is mentioned that the information/document is uploaded in Part-I by User Agency. But, the Scanned copy of the map prepared by Using GPS i.e. the geo-referenced digital map showing geocoordinates at regular interval of 200 m to 300 m including all turning points (curves) along the alignment of the road to be prepared through GIS software has not been found attached at para-B-2.4 instead, the previously attached geo-referenced digital map only is found attached which does not serve the purpose.	संशोधित डिजिटल मैप पुनः अपलोड कर दिया गया है। संलग्न- डिजिटल मैप (पेज नं0 -2)
2	In reply to point No.-3 of EDS, it is mentioned that the documents are uploaded in Part-I by the User Agency. But, the previously attached documents only are found attached in online para-k without mentioning date. State Govt. may submit FRA certificate and proceedings of the Sub Divisional Level Committee meeting after recording date in the documents.	संशोधित FRA पुनः अपलोड कर दिया गया है। संलग्न- एफ0आर0ए0 (पेज नं0 -3)
3	In reply to point No.-4 of EDS, density is corrected to 0.3, hence, revised NPV calculation is required to be submitted.	वन का घनत्व उपवन संरक्षक केदारनाथ द्वारा 0.5 हे0 लिया गया है व इसके आधार पर एन0पी0वी0 की गणना की गयी है। संलग्न- एन0पी0वी0 की गणना का प्रमाण पत्र (पेज नं0 -3)
4	Regarding data given in the district profile in para-14 of online Part-II, the reply of the State Govt. is not satisfactory. The CA stipulated (434.32 ha) is not commensurate to the forest land diverted (1031.955 ha). Logically, CA stipulated should be double the area of forest land diverted. Therefore, State Govt. may clarify the mismatch. Further, it is mentioned in the reply by the State Govt. that it is not possible to complete the CA targets because of delay and resultant increase in the daily wage rates. State Govt. may undertake critical review of such situations and submit comments to this office.	इस बिन्दु का उत्तर आपके स्तर से दिया जाना है।

भवदीय

अधिशासी अभियन्ता

अस्थाई खण्ड, लो0नि0वि0

गौचर (चमोली)



डिजिटल मानचित्र -जनपद चमोली में कर्णप्रयाग - नौटी - पैठाणी राज मार्ग सं. 34 से मालई तक मोटर मार्ग के निर्माण हेतु  
लम्बाई - 1.625 कि०मी०

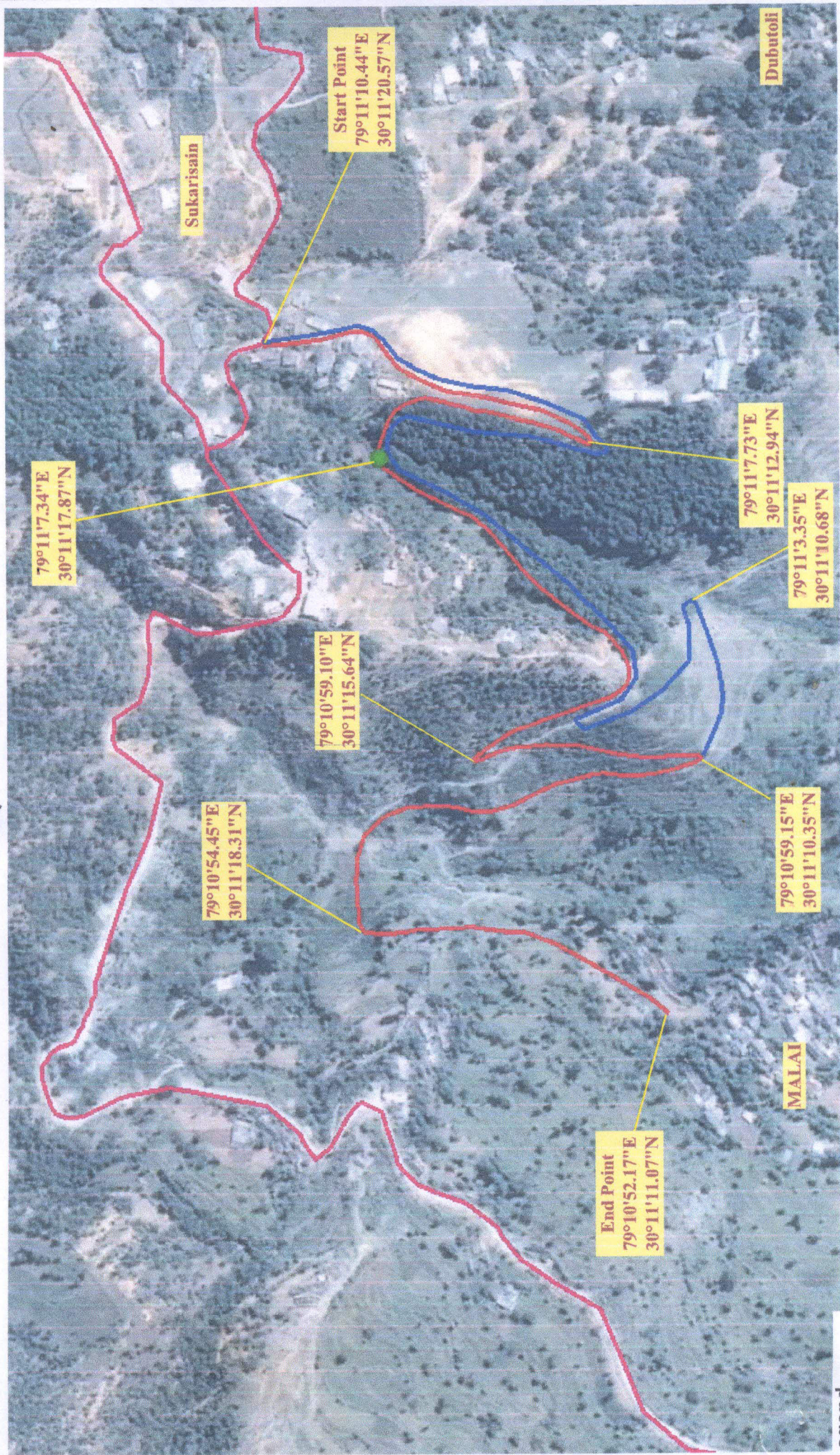

**Legend**

- Muck Disposal
- Proposed Road
- Alternate Road
- Existing Road

*Amish*  
23/9

*AKS*  
CA.F

*18/9/16*

आदि (सं. 34) गीचर

दस्तावेज खण्ड लोडिंग

गीचर

*28/9/16*  
वन क्षेत्र अधिकारी,  
घनपुट वन क्षेत्र (पौंचट)



FORM-1

Government of Uttarakhand  
Office of the District Collector Chamoli

No---

Dated---20.05.2015

TO WHOWSOEVER IT MAY CONCERN

In complinace of the Ministry of Environment and Forests (MOEF), Government of India's letter No 11-9/98-FC(pt) dated 3<sup>rd</sup> August 2009 wherein the MoEF issued guidelines on submission of evidences for having initiated and completed the process of settlement of rights under the Scheduled Tribes and Other Traditional Forest Dwellers (Recognition of Forest Rights) Act, 2006 ('FRA', for short) on the forest land proposed to be diverted for non-forest purposes read with MoEF's letter dated 5<sup>th</sup> February 2013 wherein MoEF issued certain relaxation in respect of linear projects, it is certified that 0.450 hectares of forest land proposed to be diverted in favour of PWD Gauchar, Uttarakhand for Construction of new motor road "Karanprayag-Nauti- Paithani S.H. No. 34 to Malai" in Chamoli district falls within jurisdiction, Malai village (s) in Aadibadri/Gairsain tehsils.

It is further certified that:

- (a) The complete process for identification and settlement of rights under the FRA has been carried out for the entire 0.450 hectares of forest area proposed for diversion. A copy of records of all consultations and meetings of the Forest Rights committee(s), Gram Sabha 'Malai' sub- Division laevel Committee(s) and the District Level Committee are enclosed as annexure ...to ...annexure....
- (b) the diversion of forest land for facilities managed by the Gvoernment as required under section 3 (2) of the FRA have been completed and the Grama Sabhas have given their consent to it;
- (c) the proposal does not involve rcognised rights of Primitive Tribal Groups and Pre-agricultural communities.

Eucl: As above.

Signature  
(Full name and official seal of the District Collector)

जिलाधिकारी  
चमोली

5

**ANNEXURE....**  
**OFFICE OF THE DISTRICT MAGISTRATE**  
**DISTRICT Chamoli (U.K.)**

**Proceeding of the meeting of the district level committee constituted under schedule tribes & other Traditional forest Dwellers (recognition of rights) act (FRA). 2006.**

A meeting of the district level committee of Chamoli district, constituted under FRA. 2006 was held under the chairmanship of Mr. Ashok Kumar, I.A.S District Magistrate Chamoli on date 20.05.2015 at time 17:00 PM at Gopeshwar in which application claiming rights in Total area measuring 1.167 hect for the construction of "Karanprayag-Nauti- Paithani S.H. No. 34 to Malai" and forest land 0.450 hect under FRA. 2006 of the following applicant duly processed and recommended by the sub division level committee of Aadibadri/Gairsain sub division were discussed to consider the same for admission by the district level committee

After scrutiny of the documents and detailed discussions, no objection/claims were found to have been made & hence District level committee recommend the above case for diversion of land for the said purpose.

**Place: Gopeshwar**

**Dated:...** 20.05.2015

  
**District Magistrate-cum-Chairman**  
**District Level Committee**  
**जिलाधिकारी**  
**चमोली**



प्रपत्र-23.2

परियोजना का नाम :- कणप्रयाग - नौरी - पैठाणी राज्य मार्ग 34 से ग्राम-मालई तक मोर  
मार्ग नव निर्माण हेतु 0.420 हे. सिविल श्रम एवं मक डिस्पोजल हेतु 0.030 हे.  
सिविल - श्रम, कुल 0.450 हे. सिविल श्रम का लो. नि. वि. को हस्तान्तरण।

कार्यालय उप जिलाधिकारी, आदिबन्दी / जैरखैण

अनुसूचित जनजाति और परम्परागत वनवासी अधिनियम 2006 के तहत

प्रमाण-पत्र

उपखण्ड स्तरीय समिति, आदिबन्दी / जैरखैण

उपखण्ड आदिबन्दी परिक्षेत्र के अन्तर्गत कणप्रयाग - नौरी - पैठाणी राज्य मार्ग 34 से ग्राम मालई तक  
मोरा मार्ग के निर्माण हेतु ~~X~~ हे० आरक्षित वन भूमि 0.420 हे० सिविल एवं सोयम वन भूमि 0.030 हे० सिविल श्रम  
 वन पंचायत भूमि, अर्थात् कुल 0.450 हे० सिविल वन भूमि ) का लो. नि. वि.  
जैरखैण प्रयोक्ता एजेन्सी के पक्ष में हस्तान्तरित किये जाने हेतु अनुसूचित  
 जनजाति और अन्य परम्परागत वनवासी (वन अधिकारों की मान्यता) अधिनियम, 2006 के  
 अन्तर्गत उपखण्ड स्तरीय समिति, (तहसील आदिबन्दी) की दिनांक 16/5/015 को  
 सम्पन्न बैठक की कार्यवाही का विवरण:-

अनुसूचित जनजाति और अन्य परम्परागत वन निवासी (वन अधिकारों की मान्यता)  
 अधिनियम 2006 एवं नियम 2008 के अन्तर्गत उपखण्ड स्तरीय वन अधिकार समिति की बैठक  
 श्री \_\_\_\_\_, उप जिलाधिकारी एवं अध्यक्ष उपखण्ड स्तरीय वन अधिकार समिति की  
 अध्यक्षता में आयोजित की गयी। बैठक में माननीय सदस्यों की उपस्थिति निम्नानुसार है।

- |    |                       |                           |         |
|----|-----------------------|---------------------------|---------|
| 1- | श्री _____            | उपजिलाधिकारी              | अध्यक्ष |
| 2- | श्री <u>पुष्पलाल</u>  | उप प्रभागीय वनाधिकारी     | सदस्य   |
| 3- | श्री <u>उमेश चन्द</u> | सहायक समाज कल्याण अधिकारी | सदस्य   |
| 4- | श्री _____            | बी०डी०सी० क्षेत्र         | सदस्य   |

उपखण्ड सचिव द्वारा माननीय सदस्यों का बैठक में स्वागत करते हुए उप जिलाधिकारी  
 की अनुमति से बैठक की कार्यवाही प्रारम्भ की गई। माननीय सदस्यों को अवगत कराया गया  
 कि मा. प्र. ए. राज्य योजना के अन्तर्गत कणप्रयाग - नौरी - पैठाणी राज्य मार्ग 34 से ग्राम  
मालई के निर्माण हेतु 0.420 हे. सिविल श्रम एवं मक डिस्पोजल हेतु 0.030 हे. सिविल  
श्रम कुल 0.450 हे. सिविल वन श्रम का लो. नि. वि. की

हस्तान्तरण

प्रयोक्ता एजेन्सी के पक्ष में हस्तान्तरित किये जाने हेतु प्रस्ताव माननीय सदस्यों  
 के समक्ष रखा गया। ग्राम सभा के अन्तर्गत वनाधिकार का कोई मामला लम्बित नहीं है। उक्त  
 भूमि का संबंधित ग्राम सभा द्वारा सर्वसम्मति से पारित प्रस्ताव के आधार पर सार्वजनिक उपयोग  
 हेतु प्रत्यावर्तन की अनुशंसा की गई है।

जैरखैण  
 राजस्व उप निरीक्षक आदिबन्दी  
 तहसील-आदिबन्दी  
 जिला-चमोली



### केदागुवा वनजीव प्रभाग

संबंधित उप प्रभागीय वनाधिकारी, ————— द्वारा अनुसूचित जनजाति एवं अन्य परम्परागत वन निवासी (वन अधिकारों की मान्यता) अधिनियम 2006 एवं तत्सम्बंधी नियम 2008 के प्राविधान को स्पष्ट करते हुए जानकारी से माननीय सदस्यों को अवगत कराया कि वन अधिनियम, 2006 के अन्तर्गत किसी भी दावेदार का दावा/आवेदन पत्र प्रस्तुत नहीं किया गया है। इस संबंध में ग्राम समा/पंचायत द्वारा अनापत्ति जारी की जा चुकी है। अतः प्रकरण में उपखण्ड स्तरीय वन अधिकार समिति द्वारा अनापत्ति जारी की जा सकती है।

बैठक में सर्वसम्मति से उपखण्ड आदिबंदी परिक्षेत्र के अन्तर्गत काप्रिमाग - नोथी - पैयसी रूपु माग 34 वेगलई लव मोएल परियोजना के निर्माण हेतु 0.450 हे. वन भूमि लो.वि.गोच प्रयोक्ता एजेन्सी को जनहित में सक्षम प्राधिकारी से अनुमति प्राप्त कर प्रत्यावर्तित किये जाने पर सहमति व्यक्त की गयी।

उप जिलाधिकारी/अध्यक्ष  
उपखण्ड स्तरीय वन अधिकार समिति  
तहसील—आदिबंदी (डी.सेण)  
जनपद—बगेली

प्रतिलिपि : जिलाधिकारी, बगेली को सूचनार्थ एवं आवश्यक कार्यवाही हेतु।

उप जिलाधिकारी/अध्यक्ष  
उपखण्ड स्तरीय वन अधिकार समिति  
तहसील—आदिबंदी (डी.सेण)  
जनपद—बगेली



प्रपत्र-23.1

परियोजना का नाम : ग्राम मालई तक मो. मार्ग  
पूर्ण प्रयाग - नौरी - पैठाणी राज्य मार्ग 34 से ग्राम मालई  
0.420 हे. सिविल भूमि एवं सुकृ. डिस्पोजल हेतु 0.030 हे. कुल  
0.450 हे. सिविल भूमि का लो. नि. वि. को हस्तान्तरण।  
 वन अधिकार अधिनियम, 2006 के अन्तर्गत अनापत्ति प्रमाण-पत्र-

ग्राम पंचायत का नाम मालई  
 तहसील आशुवि जिला चमोली

उत्तराखण्ड में जनपद चमोली के अन्तर्गत पूर्ण प्रयाग - नौरी - पैठाणी राज्य मार्ग 34 से ग्राम मालई  
 के निर्माण हेतु (0.420 हे. आरक्षित वन भूमि, 0.420 हे. सिविल सोयम भूमि, एवं सुकृ. डिस्पोजल हेतु  
 वन पंचायत भूमि 0.030 हे.) अर्थात् कुल 0.450 हे. वन भूमि का लो. नि. वि. अ. ए.  
गोचर विभाग/संस्था के पक्ष में भारत सरकार, पर्यावरण एवं वन मंत्रालय  
 द्वारा प्रत्यावर्तित करने हेतु आवेदन प्रस्तुत किया गया।

उक्त प्रकरण के विषय में ग्राम पंचायत मालई द्वारा दिनांक 09/2/15 को  
 सम्पन्न ग्राम सभा/ग्राम पंचायत की बैठक में प्रयोक्ता एजेन्सी द्वारा आवेदित वन भूमि के  
 संबंध में अनापत्ति प्रमाण पत्र निर्गत करने हेतु विरतृत चर्चा की गई। यह कि वन अधिकार  
 अधिनियम, 2006 के प्राविधानों के तहत आवेदित वन भूमि में आदिवासी अथवा किसी गैर  
 आदिवासी का कब्जा/कृषि कार्य है अथवा नहीं। \* उपस्थित सभी ग्रामवासियों द्वारा स्पष्ट  
 किया गया कि उक्त वन भूमि में किसी भी आदिवासी अथवा गैर आदिवासी का  
 कब्जा/कृषि कार्य नहीं किया जा रहा है। इसके अतिरिक्त परियोजना के निर्माण हेतु  
 आवेदित वन भूमि पर ग्रामवासियों के परम्परागत अधिकारों का हनन नहीं हो रहा है।

चर्चा के उपरान्त ग्राम सभा द्वारा सर्वसम्मति से निर्णय लिया गया /प्रस्ताव पारित  
 किया गया कि ग्राम मालई के ग्रामवासियों को उक्त वन भूमि  
0.450 हे. प्रयोक्ता एजेन्सी को परियोजना के निर्माण हेतु दिने जाने पर  
 कोई आपत्ति नहीं है।

प्रमाणित किया जो सत्य एवं सही है।

हो/ [Signature]  
 ग्राम अधिकारी सी.सी. मैखुरी  
 ग्राम विकास अधिकारी  
क्षेत्र मालई विकास खण्ड, जैरेखेण

हो/ -  
 ग्राम प्रधान [Signature]  
 ग्राम पंचायत मालई  
 दि. 09/02/15

नोट :- जिलादि. किसी आदिवासी अथवा वनवासी की निजी भूमि प्रभावित हो रही है, तो  
 तदनुसार उसका विवरण उक्त प्रपत्र में दिया जाय।

उक्त प्रपत्र उप जिलाधिकारी की अध्यक्षता में गठित समिति द्वारा प्राप्त कर प्रयोक्ता  
 एजेन्सी को उपलब्ध कराया जायेगा।



## प्रपत्र-23.1

दिनांक 09/12/15 को ग्राम सभा की सम्पन्न बैठक की उपस्थिति

ग्राम पंचायत मालवी

क्रमांक	ग्राम सभा में उपस्थित वरिष्ठ ग्रामवासियों के नाम	हस्ताक्षर
1 -	श्री राजजीत सिंह	
2 -	" जगदीश सिंह	
3 -	" राजेश सिंह	
4 -	" लक्ष्मण सिंह	
5 -	" प्रकाश सिंह	
6 -	" राजजीत सिंह	
7 -	" रघुवीर सिंह	
8 -	" देवेंद्र सिंह	
9 -	" विजय सिंह	
10 -	" उदय सिंह	
11 -	" मोहन सिंह	
12 -	" श्री जीविंद सिंह	
13 -	" लाजपत सिंह	
14 -	" तिलोक सिंह	
15 -	" पुष्कर सिंह	
16 -	" अण्ड सिंह	
17 -	" कुंवर सिंह	
18 -	" कुंवर सिंह - चौधरी	
19 -	" इन्दजीत सिंह	
20 -	" सुरेंद्र सिंह	

- 21 - " विक्रम सिंह —
- 22 - " तिलोक सिंह —
- 23 - " दिनेश सिंह —
- 24 - " ठाकुर सिंह —
- 25 - " अर्जुन सिंह —
- 26 - " मोहन सिंह —
- 27 - " रघुवीर सिंह —
- 28 - " राजजीत सिंह नेगी —
- 29 - " रंजित - वन्द बैजाव —
- 30 - " देव राम —
- 31 - " रघुवीर प्रसाद —
- 32 - " केदार दत्त नैयामी —
- 33 - " प्रदीप सिंह —
- 34 - " बहादुर प्रसाद —

ह0/-  
ग्राम प्रधान

प्रकाश सिंह

ग्राम विकास अधिकारी

क्षेत्र मालवी, विकास खण्ड गोरख

जिला. गोरख



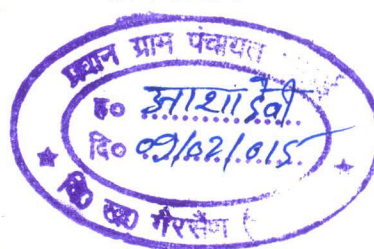





परियोजना का नाम:-

मा0 मुख्यमंत्री घोषणा में राज्य योजना के अन्तर्गत जनपद चमोली में कर्णप्रयाग-नौटी-पैठाणी राज्य मार्ग 34 से मालई तक मोटर मार्ग के नव निर्माण हेतु 0.420 हे0 सिविल वन भूमि, एवं मक डिस्पोजल हेतु 0.030 हे0 कुल भूमि 0.450 हे0 सिविल वन भूमि का लो0नि0वि0 को हस्तान्तरण प्रस्ताव।

एन0पी0वी0 की धनराशि का आंकलन

प्रमाणित किया जाता है कि भारत सरकार पर्यावरण एवं वन मंत्रालय नई दिल्ली के आदेश संख्या 5-3/2007-एफ0सी0 दिनांक 5/2/2009 में उल्लिखित व्यवस्था के अनुसार आवेदित वन भूमि हेतु एन0पी0वी0 की देयता नियमानुसार हैं।

- 1- इको-क्लास श्रेणी..... 
- 2- हरियाली का घनत्व..... 
- 3- एन0पी0वी0 की दर प्रति हे0.....  (139000/-)
- 4- आवेदित वन भूमि का क्षेत्रफल..... 0.450
- 5- कुल देय एन0पी0वी0 की धनराशि..... 62550.00

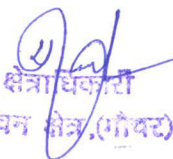
  
वन क्षेत्राधिकारी  
धनपुर वन क्षेत्र (गौधर)

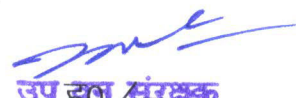
  
उप हा/संरक्षक  
केदारनाथ वन्य जीव प्रभाग  
प्रभागीय वनाधिकारी