

पत्रांक- 1456 / 1सी0 (वन)

दिनांक 8/9 /2016

सेवा में,

प्रभागीय वनाधिकारी
केदनाथ वन्य जीव प्रभाग
गोपेश्वर।

विषय:- प्रस्ताव संख्या FP/UK/ROAD/12840 /2015 नौटी-छातोली मोटर मार्ग का जखेट तक विस्तार के निर्माण हेतु 0.170 हे0 सिविल वन भूमि का लो0नि0वि0 को हस्तान्तरण प्रस्ताव।

सन्दर्भ:- आपका ई0डी0एस0 दिनांक 05.07.2016

महोदय,

उपरोक्त विषय के क्रम में अवगत कराना है कि नौटी-छातोली मोटर मार्ग का जखेट तक विस्तार मोटर मार्ग में लगायी गयी आपत्तियों का निराकरण निम्नप्रकार है।

क्र0स0	प्रश्न	उत्तर
1	In the reply to point No. 3 of EDS, the details of the technical and geographical reasons for not opting alternet have not been given.	उक्त मोटर मार्ग हेतु वैकल्पिक संरेखण का चयन किया गया है। यह संरेखण डिजिटल मैप में नीली रेखा से दर्शाया गया है। नीली रेखा के अन्त में भवन आने तथा मोटर मार्ग हेतु उपयुक्त स्थल न मिल पाने के कारण कम दूरी तक ही वैकल्पि संरेखण दर्शाया गया है। संलग्न- डिजिटल मैप (पेज नं0 -2)
2	In the reply to point No. 4 of EDS, it is mentioned that the CD containing soft copy of the shape file (.shp file) for the forest land proposed the diversion is sent to this office through concerned Executive Engineer. But, the CD has not been received in this office so far.	Shape file की सीडी प्राप्ति की साक्ष्य संलग्न किया जा रहा है। जिसकी प्राप्ति आपके कार्यालय से ली गयी है। संलग्न- सी0डी0 प्राप्ति की रसीद (पेज नं0 -3)
3	With reference to the reply submitted against point No. 6 & 7 of EDS, this is to be stated that the scheme for planting of 940 seedlings of Banj & Moru etc. has been submitted now. The estimated amount is calculated as Rs. 21,53,882/- only which appears to be very much on higher side hence may be reviewed. In addition, the total number of projected affected trees is shown as 51 in the online Part-II and 36 trees above 10 cm dia in enumeration list submitted as additional documents. Therefore, the number of project affected trees is required to be reconciled and correct figure may be uploaded along with clarification on the discrepancy in number of trees in different documents. Accordingly, density may also be re-assessed and NPV may also be calculated afresh.	इस बिन्दु से सम्बन्धित उत्तर आपके स्तर से दिया जाना है।

संलग्न- प्राप्ति रसीद

भवदीय
अधिशासी अभियन्ता
अस्थाई खण्ड, लो0नि0वि0
गौचर (चमोली)

डिजिटल मानचित्र - जनपद चमोली में नौटी - छातोली मोटर मार्ग का जखेट तक विस्तार हेतु (ल0 01.00 किमी0)

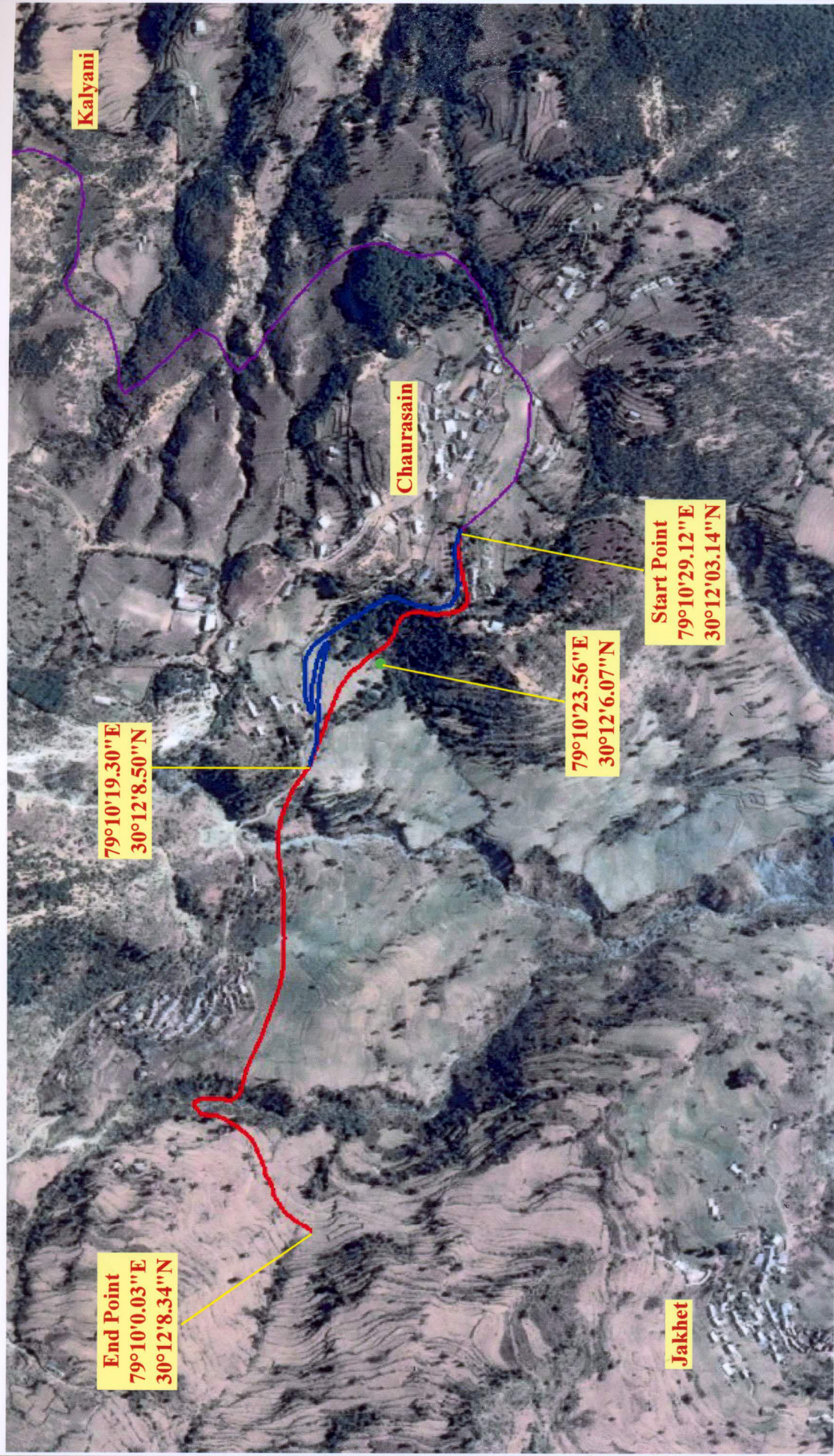

Legend

- Proposed Road
- Alternate Road
- Nauti-Chhatoli-Kalyani-Chaurasain Motor Road

जिलाधिकारी
चमोली

अवर कमिश्नरी
जनपद चमोली

अधिकासी अभियन्ता
अवार्ड नं० लो० बि० वि०

सहायक अभियन्ता
अवार्ड नं० लो० बि० वि०

अवार्ड नं० लो० बि० वि०
अवार्ड नं० लो० बि० वि०

सेवा में

प्रभागीय वनोपिकारी
कपिलनाथ वन प्रभाग जोधपुर,

① 817/1सी० (वन०)

Received
Shakti
15.6.16

सेवा में

प्रभागीय वनोपिकारी
कपिलनाथ वन प्रभाग जोधपुर

①
②
③
④

815/1सी० (वन०)

832/1सी० (वन०) (सी० 2 न०)

833/1सी० (वन०) — तपक —

834/1सी० (वन०) — तपक —

15/6/16