



Sri Ramakrishna Sharada Ashrama (R.)

Swami Vivekananda Marg, Village & Post Yerlapady, Bailur,
Karkala Taluk, Udupi Dist., Karnataka. Pin : 574102, India.

Ph : +91- 9880705858 (Sumatha Nayak)
+91- 9945152755 / 8277654495 (Office)

email : bailurashram1@gmail.com
website: www.rkashrambailurmath.org

Ref: SRSA/2018-19/040

॥ श्री रामकृष्णः शरणं मम ॥

Date: 21-08-2018

Place: Bailur Math

To,
Respected PCCF,
Aranya Bhavan, Bangalore - 18.

Respected Sir,

Sub: For our application FP/KA/Others/33888/2018, Clarifications regarding area applied by us is Svy No. 283 of Kukkundoor Village and not in Svy No.643.

Ref: Letter from your office having No. A5(2).GFL.CR-4/2018-19, dated 28/06/2018.

Namaste. Please accept our humble regards. Sir, for our proposal no. FP/KA/Others/33888/2018, vide the letter from your office having no.A5(2).GFL.CR-4/2018-19, dated 28/06/2018 there is a query that area applied by us comes in Svy No. 643 of Kukkundoor Village and it's not in Svy No.283 of Kukkundoor Village. We are clarifying these queries in this letter.

To the portion of Svy No.283 of Kukkundoor Village where we have applied the following Svy Nos. 548, 547, 120, 323, 401,392, 533, 478 and 506 of Kukkundoor Village come as boundary as per the village map (refer 1). The certified Survey Sketches of all these Svy No's 548, 547, 120, 323, 401, 392, 533, 478 and 506 of Kukkundoor Village show Svy. No. 283 as boundary on side corresponding to our applied portion (refer 2 to 10). Also the sketches attached to allotment order of 283/1p2, 283/1p3 and 283/1p4 (Ashrama purchased land) show 283 is the boundary (refer 11 and 12). Also as per the RTC Svy No. 643/2 is the only piece of land in this Svy no and the extent of Svy No.643/2 is only 0.3 Acres, whereas the portion of Svy No.283 we are discussing is more than 15 acres in the region where our applied area comes (Refer 13). So the portion of Kukkundoor Village we have applied is Svy No.283 and is not Svy No.643.

- 1) Village Map of Kukkundoor Village Showing our applied area in Svy No.283 and boundary Svy No. 432, 548, 547, 120 and 533.
- 2) Certified Survey Sketch of Svy No.548 of Kukkundoor Village.
- 3) Certified Survey Sketch of Svy No.547 of Kukkundoor Village.
- 4) Certified Survey Sketch of Svy No.120 of Kukkundoor Village.
- 5) Certified Survey Sketch of Svy No.323 of Kukkundoor Village.
- 6) Certified Survey Sketch of Svy No.401 of Kukkundoor Village.

- 7) Certified Survey Sketch of Svy No.392 of Kukkundoor Village.
- 8) Certified Survey Sketch of Svy No.533 of Kukkundoor Village.
- 9) Certified Survey Sketch of Svy No.478 of Kukkundoor Village.
- 10) Certified Survey Sketch of Svy No.506 of Kukkundoor Village.
- 11) Sketch attached to allotment order of 283/1p2 (Ashrama purchased land) showing 283 as boundary.
- 12) Sketch attached to allotment order of 283/1p3 and 283/1p4 (Ashrama purchased land) showing 283 as boundary.
- 13) RTC of Svy No 643/2 for Reference.

Thanking you,

With Regards,
Evers yours in the service of the Lord,



(Smt. Sumatha R Nayak)
President & Managing Trustee
Sri Ramakrishna Sharada Ashrama (R)

EXTRACT OF KUKKUNDUR VILLAGE SY NO 283 & NITTE VILLAGE SY NO 354 MAP SHOWING THE SURVEYED DEEMED FOREST AREA OF KARKALA TALUK UDUPI DISTRICT FOR ESTABLISHING A PORTION OF VIVEVA DARSHAN (A CULTURAL, SPIRITUAL, EDUCATIONAL THEME PARK AND AN GLOBAL MONUMENT COMPLEX ON SWAMI VIVEKANANDA) TOTAL EXT = 4,249 Ha (10.50 Acres).

AREA APPLIED BY :- Smt. SUMATHA RAMESH NAYAK, PRESIDENT & MANAGING TRUSTEE, SRI RAMAKRISHNA SHARADA ASHRAMA TRUST, YERLAPADY VILLAGE, BAILUR, KARKALA TALUK. VILLAGE MAP SCALE 1:7920

1. EXT IN Svy no 283 of KUKKUNDUR VILLAGE = 3.86 Acre
2. EXT IN Svy no 354 of NITTE VILLAGE = 5.74 Acre
3. PROPOSED ROAD EXT IN Svy no 283 & 354 = 0.90 Acre

TOTAL EXT = 10.50 Acre (4.249 Ha)

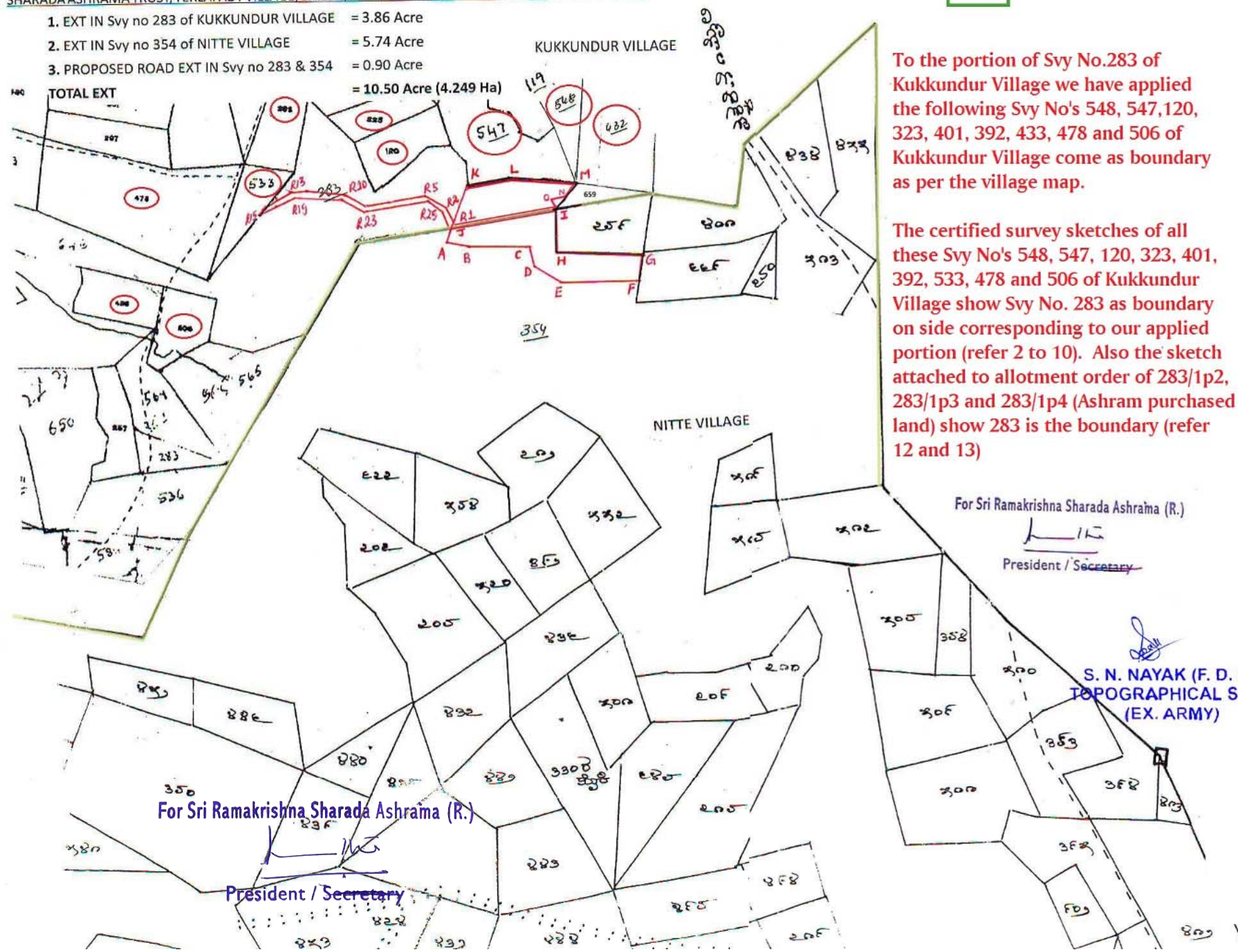

To the portion of Svy No.283 of Kukkundur Village we have applied the following Svy No's 548, 547, 120, 323, 401, 392, 433, 478 and 506 of Kukkundur Village come as boundary as per the village map.

The certified survey sketches of all these Svy No's 548, 547, 120, 323, 401, 392, 533, 478 and 506 of Kukkundur Village show Svy No. 283 as boundary on side corresponding to our applied portion (refer 2 to 10). Also the sketch attached to allotment order of 283/1p2, 283/1p3 and 283/1p4 (Ashram purchased land) show 283 is the boundary (refer 12 and 13)

For Sri Ramakrishna Sharada Ashrama (R.)

President / Secretary

S. N. NAYAK (F. D. S.)
TOPOGRAPHICAL SVYR
(EX. ARMY)

Stn No's	Latitude/Longitude	
A	13°14'12.70"N	74°57'04.29"E
B	13°14'12.48"N	74°57'05.58"E
C	13°14'12.30"N	74°57'10.00"E
D	13°14'10.80"N	74°57'10.30"E
E	13°14'09.74"N	74°57'11.86"E
F	13°14'09.69"N	74°57'17.45"E
G	13°14'11.53"N	74°57'17.75"E
H	13°14'11.38"N	74°57'11.78"E
I	13°14'14.30"N	74°57'11.60"E
J	13°14'13.70"N	74°57'04.50"E
K	13°14'15.80"N	74°57'04.90"E
L	13°14'16.50"N	74°57'07.90"E
M	13°14'16.30"N	74°57'13.08"E
N	13°14'15.39"N	74°57'12.41"E
O	13°14'15.03"N	74°57'11.41"E
R1	13°14'14.30"N	74°57'04.61"E
R2	13°14'14.60"N	74°57'03.98"E
R3	13°14'15.01"N	74°57'03.34"E
R4	13°14'15.17"N	74°57'02.79"E
R5	13°14'15.31"N	74°57'02.25"E
R6	13°14'14.81"N	74°57'00.59"E
R7	13°14'14.91"N	74°56'59.72"E
R8	13°14'15.10"N	74°56'58.69"E
R9	13°14'14.88"N	74°56'56.98"E
R10	13°14'15.00"N	74°56'55.86"E
R11	13°14'14.82"N	74°56'55.42"E
R12	13°14'14.45"N	74°56'55.02"E
R13	13°14'14.21"N	74°56'54.70"E
R14	13°14'14.21"N	74°56'54.58"E
R15	13°14'14.00"N	74°56'54.39"E
R16	13°14'13.92"N	74°56'54.68"E
R17	13°14'14.11"N	74°56'55.13"E
R18	13°14'14.53"N	74°56'55.52"E
R19	13°14'14.69"N	74°56'55.88"E
R20	13°14'14.59"N	74°56'56.93"E
R21	13°14'14.79"N	74°56'58.67"E
R22	13°14'14.59"N	74°56'59.70"E
R23	13°14'14.47"N	74°57'00.61"E
R24	13°14'14.94"N	74°57'02.24"E
R25	13°14'14.86"N	74°57'02.70"E
R26	13°14'14.62"N	74°57'03.17"E
R27	13°14'14.15"N	74°57'03.70"E
R28	13°14'13.22"N	74°57'04.40"E
VB1	13°14'14.80"N	74°57'18.30"E
VB2	13°14'13.10"N	74°56'57.70"E

ತೋಷಾಳು: ಕಾಕರ್ನಿ

પ્રશ્ન નં- 23

നമ്പറ:- 548

2

80/16-12

අද වෙලාවට / මාගේ මාතෘ භාෂාව, මම
එය කතා කරමි.

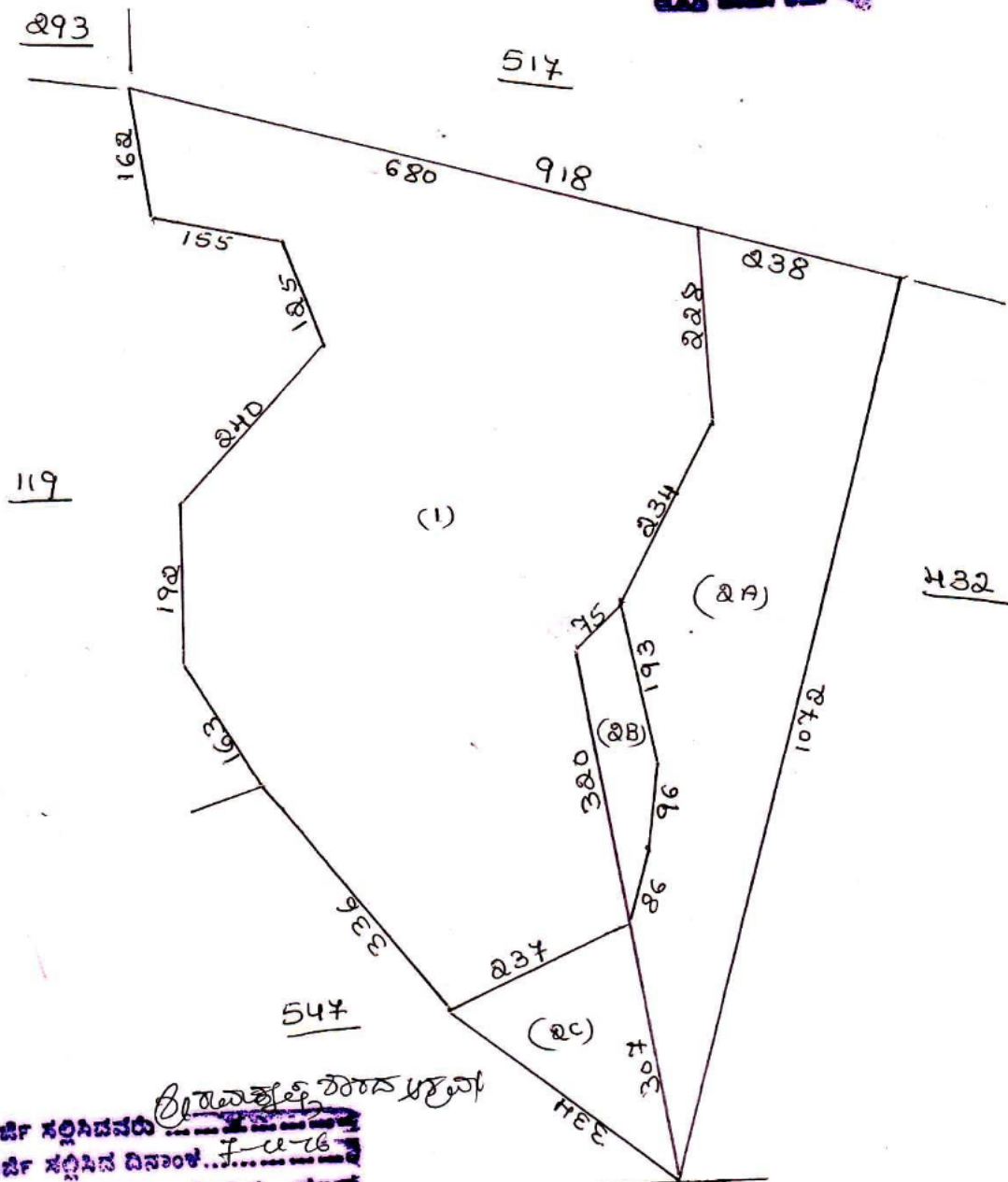

283

(Handwritten signature)

ಕರ್ತೃಗಾಗಿ ಅರ್ಜಿ ಸಲ್ಲಿಸಿದವರು
ಕರ್ತೃಗಾಗಿ ಅರ್ಜಿ ಸಲ್ಲಿಸಿದ ದಿನಾಂಕ..... F-26
ಕರ್ತೃಗಾಗಿ ಕುಳ್ಳಿ ಪಾದದ ನಡೆದ ಚಲನೆ,
ರೂ... 2669 ಏಕಾಂಶ F-26
ಕರ್ತೃ ತೋರಿಸುವುದು
ಕರ್ತೃ ಮಾಡುವುದು
ಕರ್ತೃ ವಿವರಿಸಿದ ದಿನಾಂಕ..... 25-4-76

ಪರ್ಮಾವೇಕ್ಷಕರು
ಭೂಮಾಪನ ಶಾಖೆ
ತಾಲೂಕು ಕಚೇರಿ, ಕಾಕನೂರು

**FMB Sketch of Svy No. 548
Showing Svy No. 283
as boundary.**

For Sri Ramakrishna Sharada Ashrama (R.)

President / Secretary

ಅಲ್ಪಾಪು:- ಕಾರ್ಕಳ

Page No. 23

no. no:- 547

3

80/16-12

**FMB Sketch of Svy No.547
showing Svy No. 283
as boundary.**

Scale $\frac{1}{2}'' = 100$ chain

For Sri Ramakrishna Sharada Ashrama (R.)

President / Secretary

548

283

ಕೆಲಗಾಗಿ ಅರ್ಜಿ ಸಲ್ಲಿಸಿದವರು ಶಿವಾಚಾರ್
 ಕೆಲಗಾಗಿ ಅರ್ಜಿ ಸಲ್ಲಿಸಿದ ದಿನಾಂಕ 7-6-66
 ಕೆಲಗಾಗಿ ಕುಲ್ಕು ಪಾತಕ ಮಾಡಿದ ಜಂಖ
 ಸಂ. 2669 ದಿನಾಂಕ 7-6-66
 ಕೆಲಕು ಕಂಪೂರಿಸಿದವರು Shade
 ಕೆಲಕು ಮಾಡು ಬಿಟ್ಟು ಮಾಡಿದವರು Shade
 ಕೆಲಕು ವಿವರಿಸಿದ ದಿನಾಂಕ 21-6-66

23
ಜಿಲ್ಲಾವೇಲಕ್ಷರರು
ಭೂಮಾವನ ಶಾಖೆ
ಕಾಲುವೆ ಕಚೇರಿ, ಮಾರ್ಕಟ

**FMB Sketch of Svy No.120
showing Svy No.283
as boundary**

ಆಧ್ಯಕ್ಷ - ಎಂ.ಎಸ್.ಎಂ.

೧೪೦೧-೩೩

ತಾಲ್ಲೂಕು :- ರಿಶೇಂ

ಕ್ರಮ :- ೩೩೩೩೩೩

ಸ್ಯ.ನಂ :- ೩೩೩

5

F.M.B ನಕಲನ್ನು
ಮಾಡಿ ಪಾಟಿಗೆ ಉಪಯೋಗಿಸಬಾರದು

464/18-19

ಮಾಡಿದ ಕಾರ್ಯದ ವಿವರ
ಇದರಲ್ಲಿ ಉಳಿದಿರುವ ಭಾಗ, ಸ್ಥಳೀಯ
ಮಾಡಿದ ಕಾರ್ಯದ ವಿವರ

೩೩೩

FMB Sketch of Svy No.323 showing Svy
No.283 as boundary

476

ಪ್ರದೇಶದ ಮೂಲಕವಾಗಿ

ಇದರಲ್ಲಿ ಅರ್ಜಿ ಸಲ್ಲಿಸಿದವರು
ಇದರಲ್ಲಿ ಅರ್ಜಿ ಸಲ್ಲಿಸಿದ ದಿನಾಂಕ 18-06-18
ಇದರಲ್ಲಿ ಅರ್ಜಿ ಸಲ್ಲಿಸಿದ ದಿನಾಂಕ 15-06-18
ಸಂ. 369707
ಇದರಲ್ಲಿ ಅರ್ಜಿ ಸಲ್ಲಿಸಿದವರು S. Prasad
ಇದರಲ್ಲಿ ಅರ್ಜಿ ಸಲ್ಲಿಸಿದ ದಿನಾಂಕ 29/6/18
ಇದರಲ್ಲಿ ಅರ್ಜಿ ಸಲ್ಲಿಸಿದ ದಿನಾಂಕ 29/6/18

100
1

809

401

468

೩೩೩

For Sri Ramakrishna Sharada Ashrama (R.)

President / Secretary

Scale 1"=one chain

ಸಹಿ

29/6/18

ಮಾಡಿದ ಕಾರ್ಯದ ವಿವರ
ಇದರಲ್ಲಿ ಉಳಿದಿರುವ ಭಾಗ, ಸ್ಥಳೀಯ
ಮಾಡಿದ ಕಾರ್ಯದ ವಿವರ

28/6/18

સમ. ૩૩

ಅಲ್ಪಮುಖ್ಯ - ರಿಟರ್ನ್

ತಾಳು - ಕುಕ್ಕಂದ

ad. no :- 401

6

F.M.B ನರಲನ್ನು
ಮಾಫಿ ಪಾಸಿಗೆ ಉಪಯೋಗಿಸಬಾರದು

463/18-19

exp. date / used method: date, type
 Laboratory Use only

**FMB of Svy No. 401 showing
Svy No.283 as boundary**

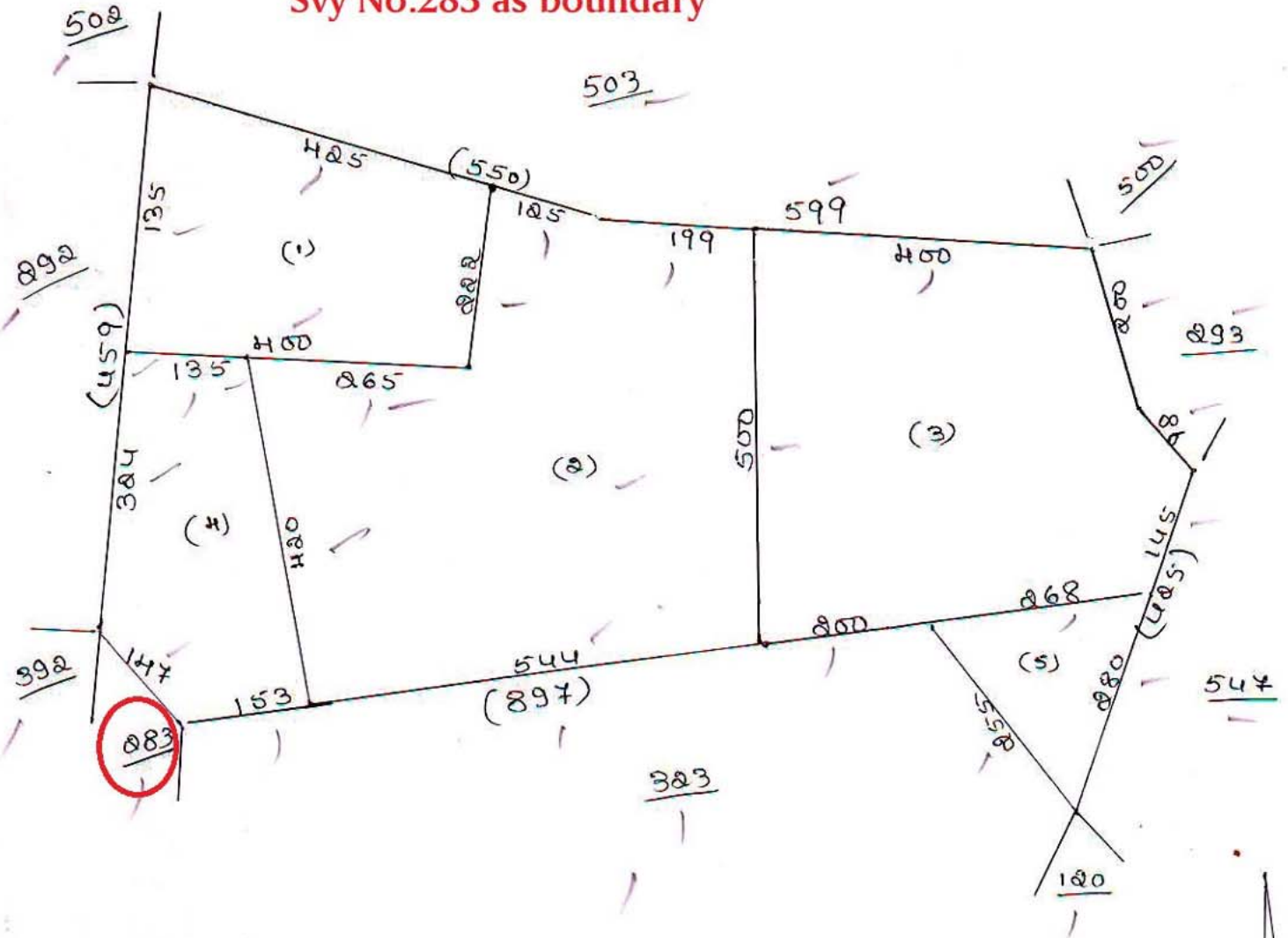

೨೫. ೨೦೦೭-೨೦೦೮
 ೨೬. ೨೦೦೮-೨೦೦೯
 ೨೭. ೨೦೦೯-೨೦೧೦
 ೨೮. ೨೦೧೦-೨೦೧೧
 ೨೯. ೨೦೧೧-೨೦೧೨
 ೩೦. ೨೦೧೨-೨೦೧೩

4. ସଂକଳନ

Scale $\frac{1}{8}$ 2 on chain

[Signature] 29/6/18

81/29/6/8 ಸಾರ್ವಜನಿಕ ಶಾಖೆ

For Sri Ramakrishna Sharada Ashrama (R.)

President / Secretary

೧೨.೦೬.೧೮

ಶಾಖಾ : - ಶಿವರಾಜ

ಸಂ : - ೨೩

ಸಂಖ್ಯೆ : - ೨೨೦೦೦೦೦೦

ಸಂಖ್ಯೆ : - ೩೯೨

7

F.M.B ನಕಲನ್ನು

ಮಾಫಿ ಪಾಸ್ಗೆ ಉಪಯೋಗಿಸಬಾರದು

FMB Sketch of Svy No.392 showing Svy No.283 as boundary.

390

ಪ್ರತಿಷ್ಠಾಪನಾ ದಾಖಲೆ

೧. ೨೦೦೦ ರಲ್ಲಿ ಅರ್ಜಿ ಸಲ್ಲಿಸಿದವರು ...

೨. ೨೦೦೦ ರಲ್ಲಿ ಅರ್ಜಿ ಸಲ್ಲಿಸಿದ ದಿನಾಂಕ 18-06-18

೩. ೨೦೦೦ ರಲ್ಲಿ ಅರ್ಜಿ ಸಲ್ಲಿಸಿದ ಸ್ಥಳ ...

೪. ೨೦೦೦ ರಲ್ಲಿ ಅರ್ಜಿ ಸಲ್ಲಿಸಿದ ಸ್ಥಳ ...

೫. ೨೦೦೦ ರಲ್ಲಿ ಅರ್ಜಿ ಸಲ್ಲಿಸಿದ ಸ್ಥಳ ...

೬. ೨೦೦೦ ರಲ್ಲಿ ಅರ್ಜಿ ಸಲ್ಲಿಸಿದ ಸ್ಥಳ ...

೭. ೨೦೦೦ ರಲ್ಲಿ ಅರ್ಜಿ ಸಲ್ಲಿಸಿದ ಸ್ಥಳ ...

೮. ೨೦೦೦ ರಲ್ಲಿ ಅರ್ಜಿ ಸಲ್ಲಿಸಿದ ಸ್ಥಳ ...

೯. ೨೦೦೦ ರಲ್ಲಿ ಅರ್ಜಿ ಸಲ್ಲಿಸಿದ ಸ್ಥಳ ...

೧೦. ೨೦೦೦ ರಲ್ಲಿ ಅರ್ಜಿ ಸಲ್ಲಿಸಿದ ಸ್ಥಳ ...

487

488

For Sri Ramakrishna Sharada Ashrama (R.)

President / Secretary

883

ಶಾಖಾ : - ಶಿವರಾಜ

29/6/18

Scale 1:1000

ಸಂಖ್ಯೆ : - ೨೨೦೦೦೦೦೦

೧೯೭೫. ಲಂಡನ್

೧೦: ೨೩

ಅಂಶ: - ಕರ್ನಾಟಕ

ರಾಜ್ಯ: - ಕರ್ನಾಟಕ

ಸಂ. ನಂ.: - 533

F.M.B ನಕಲನ್ನು
ಮಾಫಿ ಪಾಸಿಗೆ ಉಪಯೋಗಿಸಬಾರದು.

414/18-19
414/18-19
414/18-19
414/18-19

8

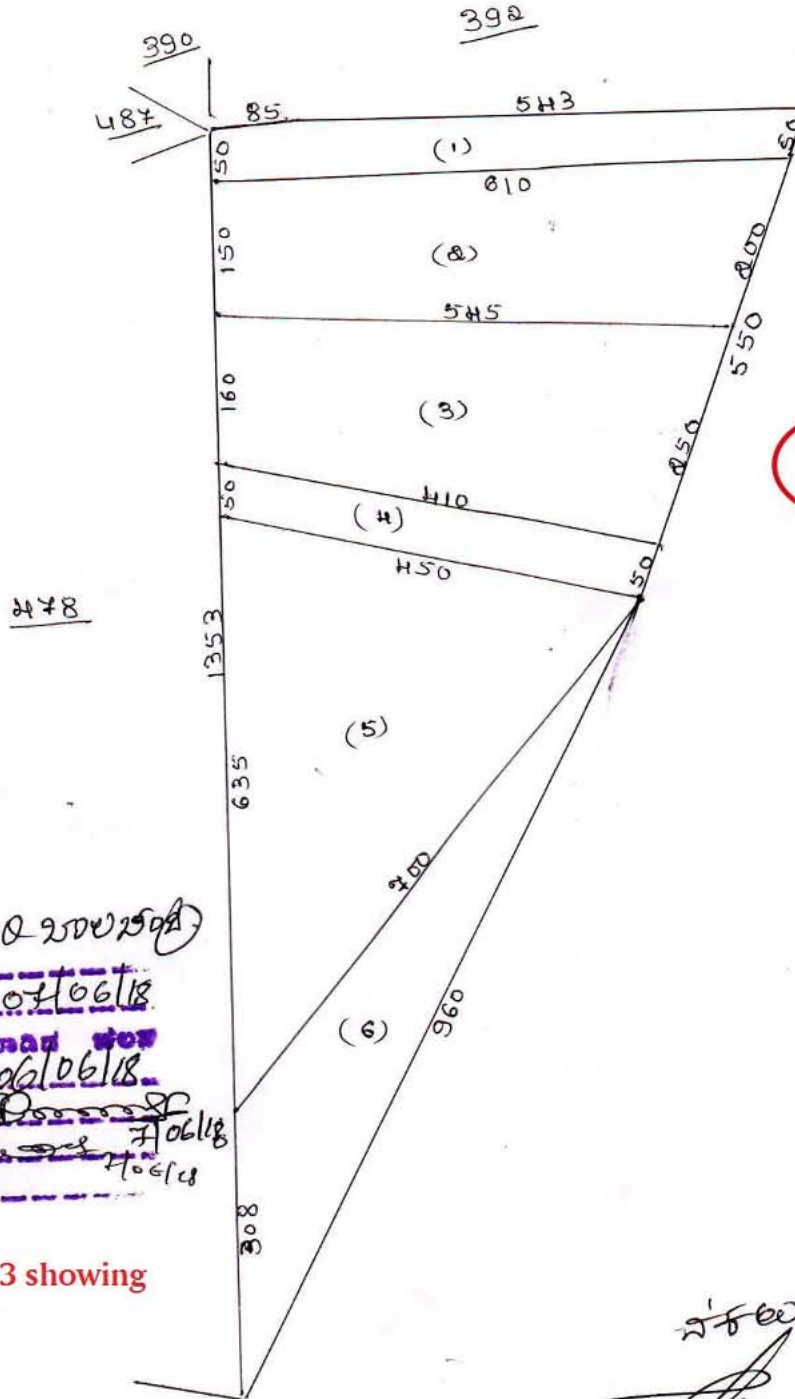

283

ಬ್ರಹ್ಮಚಾರಿ ಬಾಲಕರು

ಕರ್ನಾಟಕ ಅರ್ಜಿ ಸಲ್ಲಿಸಿದವರು
 ಕರ್ನಾಟಕ ಅರ್ಜಿ ಸಲ್ಲಿಸಿದ ದಿನಾಂಕ: 04/06/18
 ಕರ್ನಾಟಕ ಅರ್ಜಿ ಸಲ್ಲಿಸಿದ ಸ್ಥಳ:
 ಸಂ. 369.700... ದಿನಾಂಕ: 06/06/18
 ಕರ್ನಾಟಕ ಅರ್ಜಿ ಸಲ್ಲಿಸಿದವರು:
 ಕರ್ನಾಟಕ ಅರ್ಜಿ ಸಲ್ಲಿಸಿದ ದಿನಾಂಕ: 04/06/18
 ಕರ್ನಾಟಕ ಅರ್ಜಿ ಸಲ್ಲಿಸಿದ ಸ್ಥಳ:
 ಕರ್ನಾಟಕ ಅರ್ಜಿ ಸಲ್ಲಿಸಿದವರು:
 ಕರ್ನಾಟಕ ಅರ್ಜಿ ಸಲ್ಲಿಸಿದ ದಿನಾಂಕ: 04/06/18

FMB sketch of Svy No.533 showing
Svy No.283 as Boundary

For Sri Ramakrishna Sharada Ashrama (R.)

President / Secretary

Scale 1/2" = one chain

ಸಹಿ
 ಕರ್ನಾಟಕ ಅರ್ಜಿ ಸಲ್ಲಿಸಿದವರು
 ಕರ್ನಾಟಕ ಅರ್ಜಿ ಸಲ್ಲಿಸಿದ ದಿನಾಂಕ: 04/06/18
 ಕರ್ನಾಟಕ ಅರ್ಜಿ ಸಲ್ಲಿಸಿದ ಸ್ಥಳ:
 ಕರ್ನಾಟಕ ಅರ್ಜಿ ಸಲ್ಲಿಸಿದವರು:
 ಕರ್ನಾಟಕ ಅರ್ಜಿ ಸಲ್ಲಿಸಿದ ದಿನಾಂಕ: 04/06/18

**F.M.B ನಕಲನ್ನು
ಮಾಫಿ ಪಾಪಿಗೆ ಉಪಯೋಗಿಸಬಾರದು.**

423118-19

**FMB Sketch of Svy No.478 showing
Svy No.283 as boundary.**

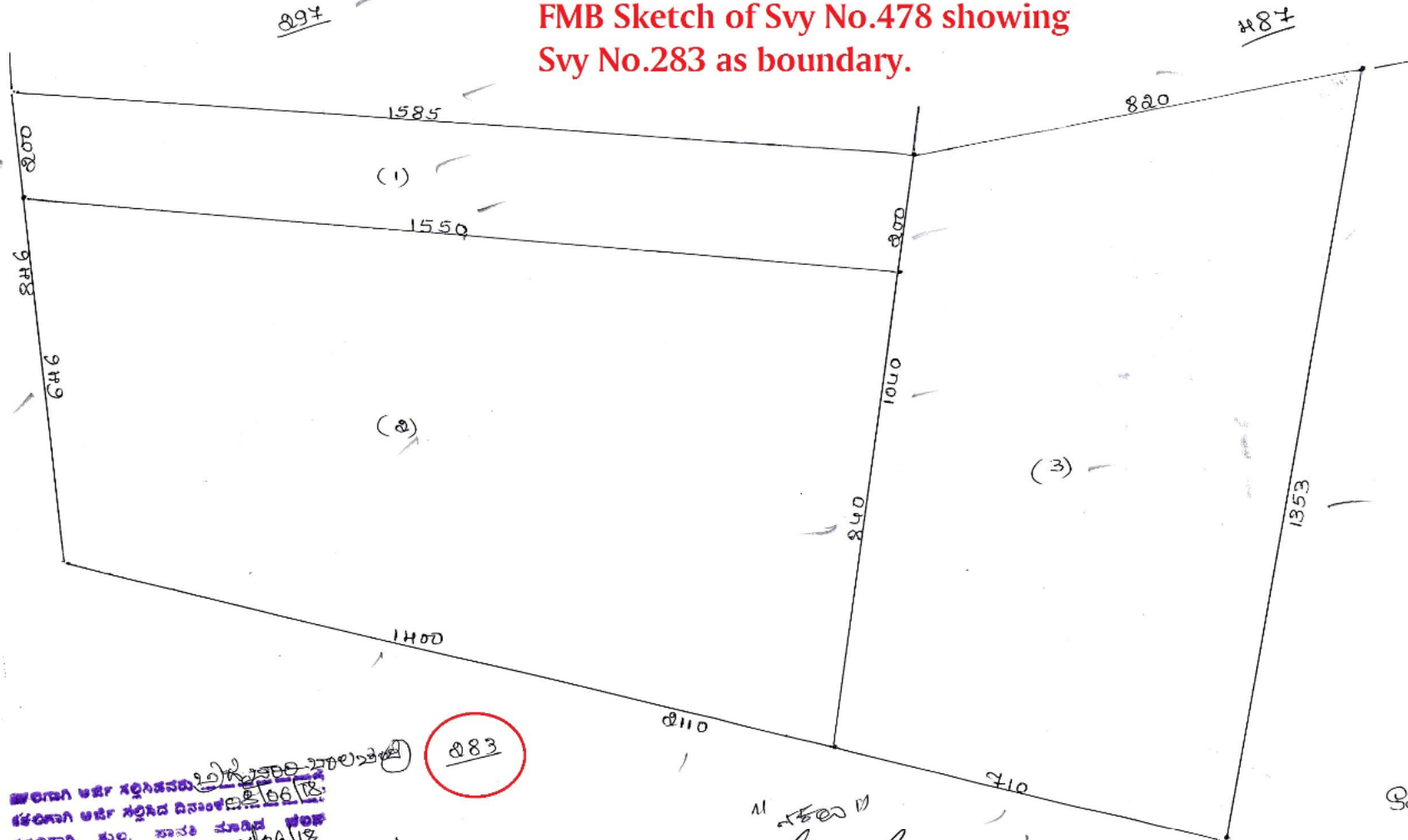
[illegible]

11
25/6/18
[Signature]
20/6/18
ಪ್ರವಾಸಿಗರ ಸಹಾಯ ನಿರ್ದೇಶಕರು
ಪರ್ಯಾಯ ಸಲಹೆ
19/6/18

Scale $\frac{1}{2}$ " = one chain

For Sri Ramakrishna Sharada Ashrama (R.)

President / Secretary

೧೬/೧೧-೨೦೧೮

೧೦೦-೨೩

ಲಾಂಛನ:- ಲಿಂಗ

(ಸಾಕ್ಷಿ:- ಶುಕ್ಲಾಂಜನ)

೧೦೦:- 506

F.M.B ನಕಲನ್ನು

ಮಾಫಿ ಪಾಟೆಗೆ ಉಪಯೋಗಿಸಬಾರದು

414/18-19
ಸಾಕ್ಷಿ/ಅಧಿಕಾರಿ/ಸಾಕ್ಷಿ/ಅಧಿಕಾರಿ/ಸಾಕ್ಷಿ/ಅಧಿಕಾರಿ

10

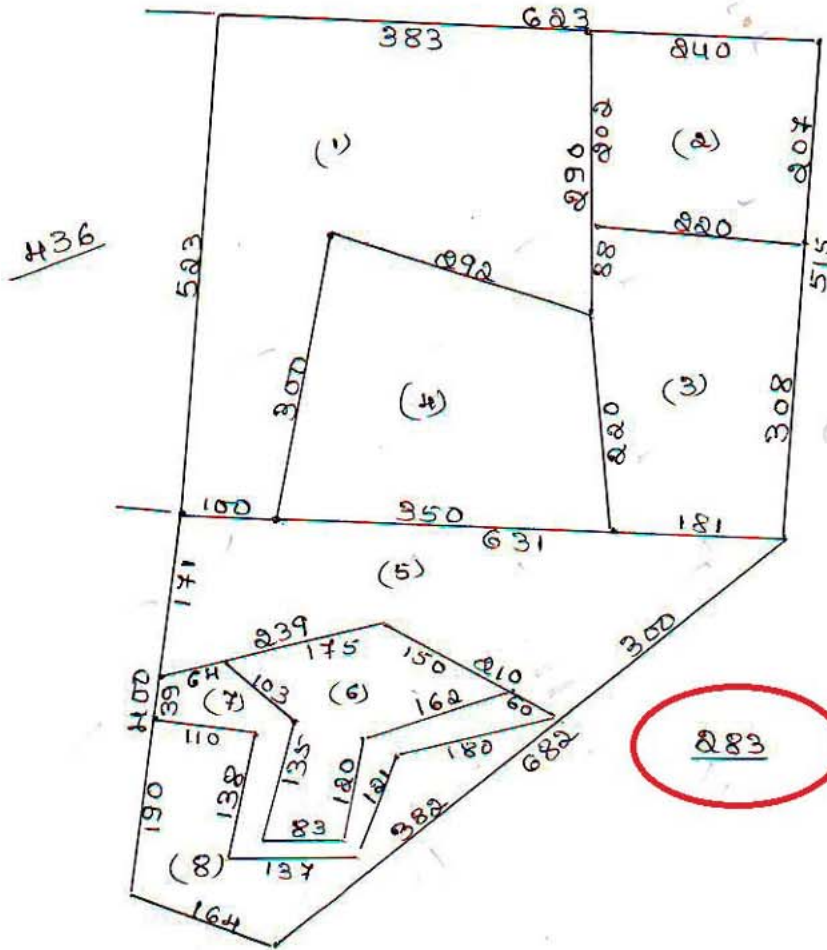

Scale 1/8" = one chain

ಶ್ರೀ ರಾಮಕೃಷ್ಣ ಶರಡಾ ಅಶ್ರಮ
 1. ಸಾಕ್ಷಿ/ಅಧಿಕಾರಿ/ಸಾಕ್ಷಿ/ಅಧಿಕಾರಿ/ಸಾಕ್ಷಿ/ಅಧಿಕಾರಿ
 2. ಸಾಕ್ಷಿ/ಅಧಿಕಾರಿ/ಸಾಕ್ಷಿ/ಅಧಿಕಾರಿ/ಸಾಕ್ಷಿ/ಅಧಿಕಾರಿ
 3. ಸಾಕ್ಷಿ/ಅಧಿಕಾರಿ/ಸಾಕ್ಷಿ/ಅಧಿಕಾರಿ/ಸಾಕ್ಷಿ/ಅಧಿಕಾರಿ
 4. ಸಾಕ್ಷಿ/ಅಧಿಕಾರಿ/ಸಾಕ್ಷಿ/ಅಧಿಕಾರಿ/ಸಾಕ್ಷಿ/ಅಧಿಕಾರಿ
 5. ಸಾಕ್ಷಿ/ಅಧಿಕಾರಿ/ಸಾಕ್ಷಿ/ಅಧಿಕಾರಿ/ಸಾಕ್ಷಿ/ಅಧಿಕಾರಿ
 6. ಸಾಕ್ಷಿ/ಅಧಿಕಾರಿ/ಸಾಕ್ಷಿ/ಅಧಿಕಾರಿ/ಸಾಕ್ಷಿ/ಅಧಿಕಾರಿ
 7. ಸಾಕ್ಷಿ/ಅಧಿಕಾರಿ/ಸಾಕ್ಷಿ/ಅಧಿಕಾರಿ/ಸಾಕ್ಷಿ/ಅಧಿಕಾರಿ
 8. ಸಾಕ್ಷಿ/ಅಧಿಕಾರಿ/ಸಾಕ್ಷಿ/ಅಧಿಕಾರಿ/ಸಾಕ್ಷಿ/ಅಧಿಕಾರಿ

FMB Sketch of Svy No.506 showing Svy No.283 as boundary.

ಸಾಕ್ಷಿ/ಅಧಿಕಾರಿ/ಸಾಕ್ಷಿ/ಅಧಿಕಾರಿ/ಸಾಕ್ಷಿ/ಅಧಿಕಾರಿ
 ಸಾಕ್ಷಿ/ಅಧಿಕಾರಿ/ಸಾಕ್ಷಿ/ಅಧಿಕಾರಿ/ಸಾಕ್ಷಿ/ಅಧಿಕಾರಿ
 ಸಾಕ್ಷಿ/ಅಧಿಕಾರಿ/ಸಾಕ್ಷಿ/ಅಧಿಕಾರಿ/ಸಾಕ್ಷಿ/ಅಧಿಕಾರಿ
 ಸಾಕ್ಷಿ/ಅಧಿಕಾರಿ/ಸಾಕ್ಷಿ/ಅಧಿಕಾರಿ/ಸಾಕ್ಷಿ/ಅಧಿಕಾರಿ

For Sri Ramakrishna Sharada Ashrama (R.)

President / Secretary

11

RDR(2)SR-166/94-95

ಆಧಾರ್: ಹೆಸರು: ಸಂಖ್ಯೆ: 283
ಅಧಿಕಾರ: ಸಂಖ್ಯೆ: 283

ಪ್ರಾಚಾರ: ಸಂಖ್ಯೆ: 23
ಅಧಿಕಾರ: ಸಂಖ್ಯೆ: 283

Certified copy of allotment sketch for 283/1p2
(Ashrama has purchased this)

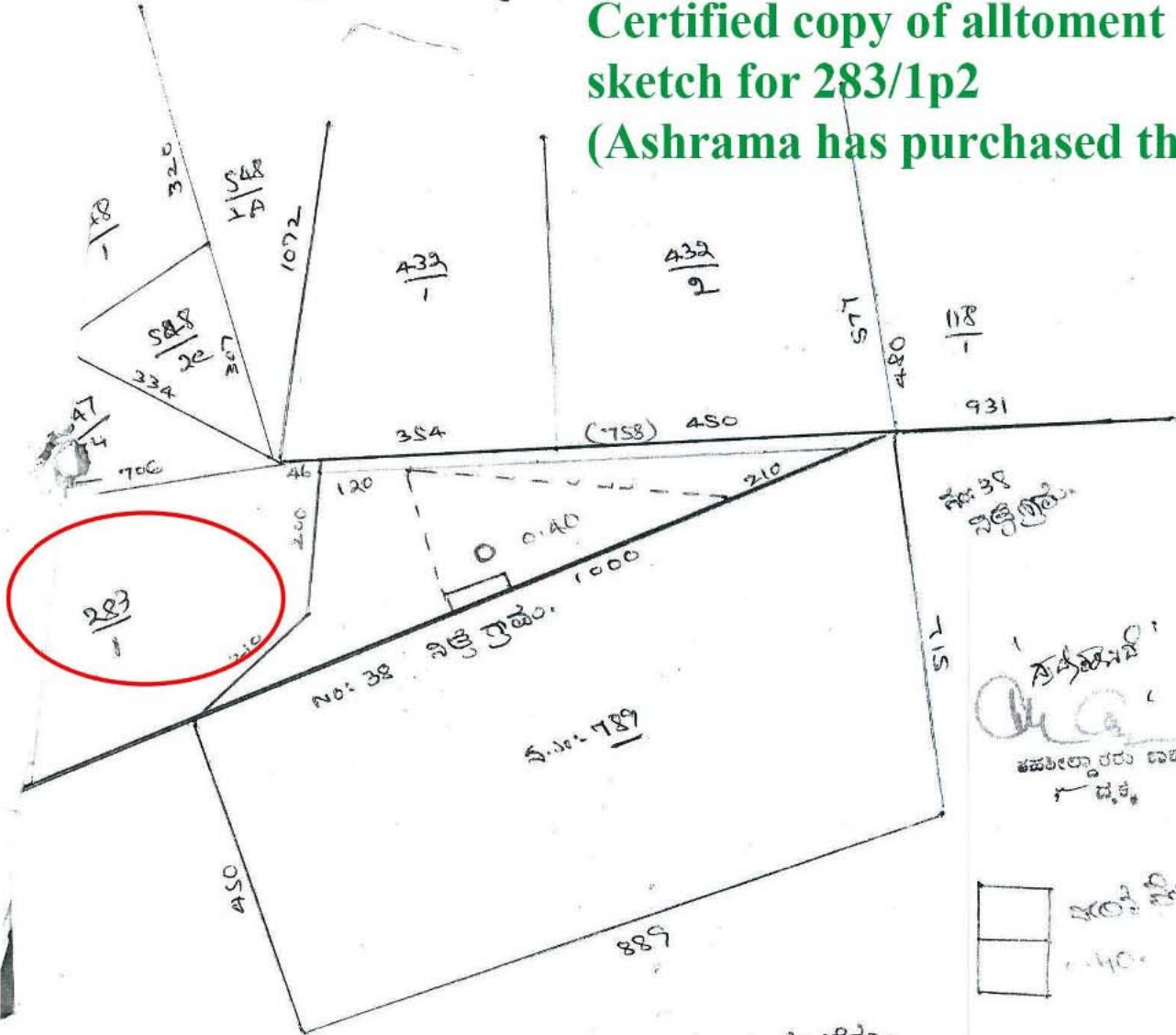

ಅಂತಿಮ 1/2 ಇಂಚು = ಹತ್ತು ಅಡಿ.

ಅಧಿಕಾರ: ಸಂಖ್ಯೆ: 283

ಸಂಖ್ಯೆ	ಹೆಸರು	ಪರಿಶೀಲನೆ	ಮಾಪದಿಂದ ಕೆಳಗೆ	ಫೋಟೋ
118-1	ಹೆಸರು	ಹೆಸರು	284	ಹೆಸರು ಕೆಳಗೆ
A32-1	ಹೆಸರು	ಹೆಸರು	845	ಹೆಸರು ಕೆಳಗೆ
-2	ಹೆಸರು	ಹೆಸರು	291	ಹೆಸರು ಕೆಳಗೆ
588-2A	ಹೆಸರು	ಹೆಸರು	291	ಹೆಸರು ಕೆಳಗೆ
-2E	ಹೆಸರು	ಹೆಸರು	291	ಹೆಸರು ಕೆಳಗೆ
541-4	ಹೆಸರು	ಹೆಸರು	291	ಹೆಸರು ಕೆಳಗೆ
283-000	ಹೆಸರು	ಹೆಸರು	291	ಹೆಸರು ಕೆಳಗೆ
283-005	ಹೆಸರು	ಹೆಸರು	291	ಹೆಸರು ಕೆಳಗೆ

ಪ್ರಾಚಾರ: ಸಂಖ್ಯೆ: 23
ಅಧಿಕಾರ: ಸಂಖ್ಯೆ: 283

ಪ್ರಾಚಾರ: ಸಂಖ್ಯೆ: 23
ಅಧಿಕಾರ: ಸಂಖ್ಯೆ: 283

489 - ಹೆಸರು 1331. ಪ್ರಾಚಾರ: ಸಂಖ್ಯೆ: 23
ಅಧಿಕಾರ: ಸಂಖ್ಯೆ: 283

For Sri Ramakrishna Sharada Ashrama (R.)

President / Secretary

జిల్లా, బడుల
కాలనాథాచార్యులు
యేల నాథు 283
మేకనాథు
గ్రామ { నాథు 283
యేల నాథా చార్యులు

President / Secretary

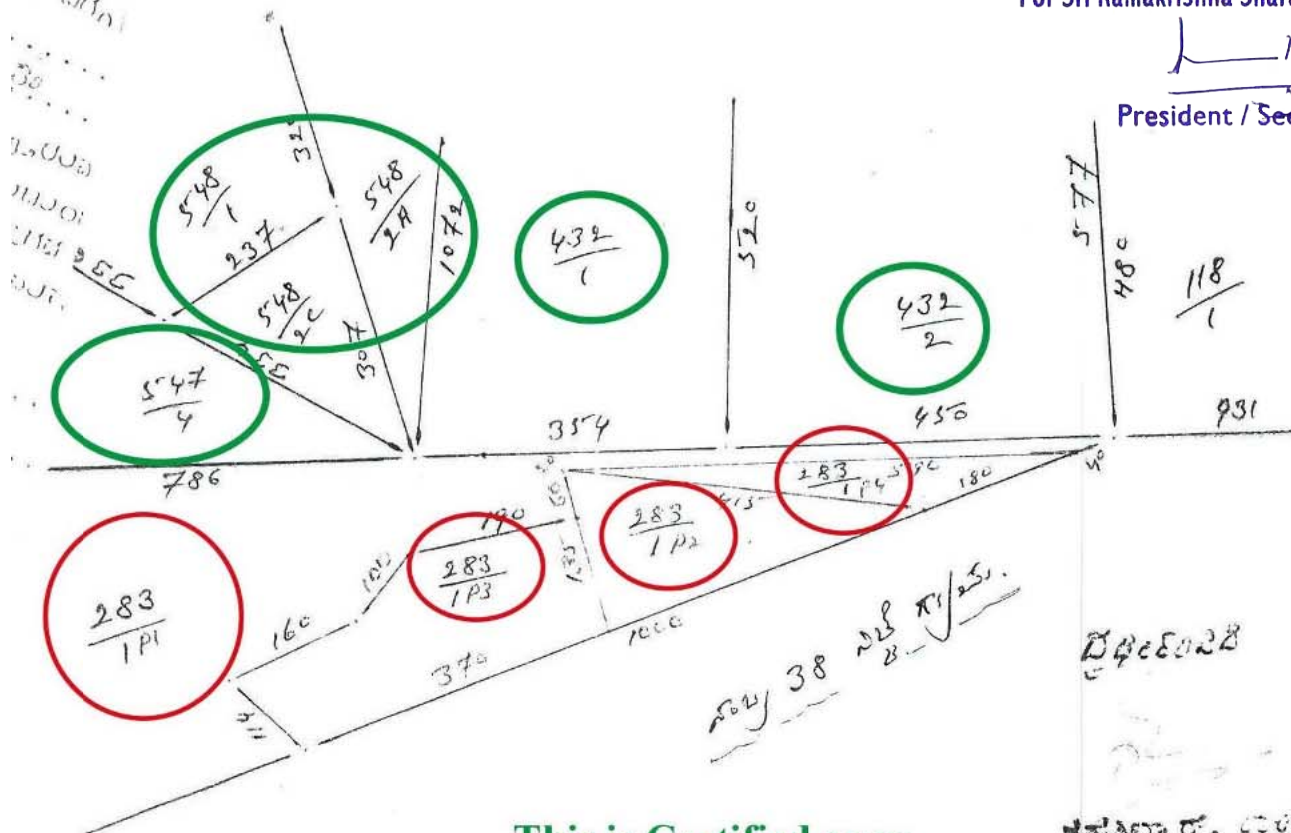

ತಹಸೀಲ್ದಾರ್, ಕರ್ಕಲ
TAHSILDAR, KARKAL
2/11/62

||
 $\frac{1}{2} = 20 \text{ క్యూబిక్ సెం. మీ.}$

22. 5. 1951

12
13/10/03

శ్రీ.నంబు	శీతం	అవసరం	కట్ట	మొత్తం	మొత్తం	ఫలిత
118/1	శీతం III	4.51	0.00	-	0.00	0.00
432/2	మొత్తం	2.32	0.00	-	0.00	0.00
-1	మొత్తం	5.45	0.00	-	0.00	0.00
547/4	మొత్తం	0.42	-	-	0.00	0.00
548/1	మొత్తం	4.32	0.00	-	0.00	0.00
-2A	మొత్తం	1.38	0.00	-	0.00	0.00
-2B	మొత్తం	0.35	-	-	0.00	0.00
283-1P1	మొత్తం	4.25.55	-	-	0.00	0.00
283-1P2	-	0.40	0.00	-	0.00	0.00
283-1P3	-	0.35	0.00	-	0.00	0.00
283-1P4	-	0.17	0.00	-	0.00	0.00

**283/1p2, 283/1p3 and 283/1p4 are
Lands Purchased by Trust and
it shows it is cut from Svy No.283
and its also Shows Svy No. 432,
Svy No.548 and Svy No.547**

ಮಂಗಳೂರು
 ಮಂಗಳೂರು ಮಹಾನಗರ ಪಾಲಿಕೆ
 ಮಂಗಳೂರು ಮಹಾನಗರ ಪಾಲಿಕೆ

உரிமையாளர்

Null
902/16-17
3812.

10

18A1861269AC

ರೆಕಾರ್ಡ್ ಆಫ್ ರೈಟ್ಸ್, ಗೇಣಿ ಮತ್ತು ಪಹಣಿ ಪತ್ರಿಕೆ (RTC) ಫಾರಂ ನಂ.೧೬

Print Page No: 1/1

Valid from 24/07/2003 12:02:00 To Till Date

ಗ್ರಾಮ ನಮೂನೆ 2
ತಾಲೂಕು ಮೊಹರು

ತಾಲೂಕು : ಶಾರ್ವಳ

ಹೋಬಳಿ :

ಶಾರ್ವಳ

ಗ್ರಾಮ :

ಕುಕ್ಕಂದೂರು

ಪುಟದ ಕ್ರಮ ಸಂಖ್ಯೆ :

1

1. ಸರ್ವೆ ನಂಬರ್	3. ವೇತನವಾರು	ಎಕರೆ ಸಂಖ್ಯೆ ಆ	4. ಕಂದಾಯ	ರೂ. ಪೈ.	9. ಕಡೆ ಅಥವಾ ಸ್ವಾಧೀನದಾರನ ಹೆಸರು ತಂದೆಯ ಹೆಸರು ಮತ್ತು ವಿಳಾಸ	ವಿಸ್ತೀರ್ಣ ಎ. ಸೆಂಟ್ಸ್	ಖಾತೆ ನಂ.	10. ಕಡೆ ಅಥವಾ ಸ್ವಾಧೀನತೆಯ ರೀತಿ	11. ಇತರೆ ಹಕ್ಕುಗಳು ಮತ್ತು ಹುಣ್ಣುಗಳು
643	ಒಟ್ಟು ವಿಸ್ತೀರ್ಣ ಪೂರ್ತಿ ಖರೀದಿ (ಅ) ಪೂರ್ತಿ ಖರೀದಿ (ಬಿ) ಉಳಿದದ್ದು	0.30.00.00 0.00.00.00 0.00.00.00 0.30.00.00	(ಅ) ಭೂ ಕಂದಾಯ (ಬಿ) ಹೋಡಿ (ಕ) ಸೆಸ್ಸುಗಳು (ಡ) ನೀರಿನ ದರ	0.18 0.00 0.00 0.00	ಕುಕ್ಕು ಪೂಜಾರಿ ಬಿನ್ ಬೂದಿ ಪೂಜಾರಿ	0.30.00.00	1948	INH 236/87-88/EDR 76/74-75/30-10-80 -	ಹುಲ್ಲು ಮನೆ-1 ಬಾವಿ-1 MR 238/2002-2003
2. ಹಿಸ್ಸಾ	2		ಒಟ್ಟು	0.18					
5. ಮಣ್ಣಿನ ನಮೂನೆ	7. ಮರಗಳ ಸಂಖ್ಯೆ	8. ವೇತನವಾರು ಪ್ರಕಾರ ನೀರಾವರಿಯ ವಿಸ್ತೀರ್ಣ							
ತೆಂಪುಮಿಶ್ರ ತೆಂಗು ಗೇರು	ಹೆಸರು 5 10	ಸಂಖ್ಯೆ	ಕ್ರ. ಸ.	ನೀರಾವರಿ ಮೂಲ	ಮುಂಗಾರು	ಹಿಂಗಾರು	ಬಾಗಾಯ್ತು	ಒಟ್ಟು	
6. ಪಟಾ									
ಹೊಸ									

13

12. ಸಾಗುವಳಿ ಮತ್ತು ಗೇಣಿಯ ವಿವರಗಳು

13. ಭೂಮಿಯ ಉಪಯೋಗ ಮತ್ತು ಬೆಳೆಗಳ ವಿವರ

ವರ್ಷ ಮತ್ತು ಕಾಲ 1	ವ್ಯವಸಾಯಗಾರನ ಹೆಸರು ಮತ್ತು ವಾಸಸ್ಥಳ 2	ಸಾಗುವಳಿ ಪದ್ಧತಿ 3	ಗೇಣಿಯ ವಿವರ		ಭೂಮಿಯ ಉಪಯೋಗ		ಮಿಷ್ಣು, ತರಿ, ಬಾಗಾಯ್ತು, 8	ಬೆಳೆಯ ಹೆಸರು 9	ಬೆಳೆಯ ವಿಸ್ತೀರ್ಣ			ನೀರಾವರಿಯ ಮೂಲ 13	ಎಕರೆಗೆ ಉತ್ಪತ್ತಿ 14	ಮಿಶ್ರ ಬೆಳೆಗಳ ಒಟ್ಟು	
			ವಿಸ್ತೀರ್ಣ ಎ. ಸೆಂಟ್ಸ್ 4	ಗುಣಿ 5	ವರ್ಗ 6	ವಿಸ್ತೀರ್ಣ ಎ. ಸೆಂಟ್ಸ್ 7			ಅಮಿಶ್ರ 10	ಮಿಶ್ರ 11	ಒಟ್ಟು 12			ಮಿಶ್ರಣದ ಹೆಸರು 15	ವಿಸ್ತೀರ್ಣ ಎ. ಸೆಂಟ್ಸ್ 16
2018-2019 ಮುಂಗಾರು	ಕುಕ್ಕು ಪೂಜಾರಿ	ಸೃಂಶ	0.00.00.00	0.00			--	No Crop Info.	0.00.00.00	0.00.00.00.00			0.00		
RTC of Svy No 643/2 shows extent of land is 0.3 Acres															
For Sri Ramakrishna Sharada Ashraima (R.)															
															
President / Secretary															

RTC of Svy No 643/2 shows extent of land is 0.3 Acres

For Sri Ramakrishna Sharada Ashraima (R.)

President / Secretary

RTC DIGITALLY SIGNED BY : GURUPRASAD POOJARY ON 04/07/2018

RTC UniqueNumber : T18A1861269AC

ಕರ್ನಾಟಕ ಭೂಕಂದಾಯ ನಿಯಮಾವಳಿ 1966 ರ ನಿಯಮ 40, 42, 58 ಮತ್ತು 70

ವಿಸ್ತೀರ್ಣ ಎಕರೆ ಮತ್ತು ಸೆಂಟ್ಸ್ ಗಳಲ್ಲಿ...

ಪಹಣಿಯ ನೈಜತೆಯನ್ನು <http://landrecords.karnataka.gov.in/rtcverification> ವೆಬ್ ಸೈಟಿನಲ್ಲಿ ಅಥವಾ KA BHOOMI <RTC UniqueNumber> ಟೈಪ್ ಮಾಡಿ 161 ಗೆ ಸಂದೇಶ ಕಳುಹಿಸಿ ಪರಿಶೀಲಿಸಬಹುದು
 Citizen may register their AADHAR number and mobile number at www.landrecords.karnataka.gov.in to get SMS alerts about mutations on agricultural lands

ದಿನಾಂಕ:27/08/2018 15:49:24 ಮೊತ್ತ: ರೂ. 10