



# Sri Ramakrishna Sharada Ashrama (R.)

Swami Vivekananda Marg, Village & Post Yerlapady, Bailur,  
Karkala Taluk, Udupi Dist., Karnataka. Pin : 574102, India.

Ph : +91- 9880705858 (Sumatha Nayak)  
+91- 9945152755 / 8277654495 (Office)

email : bailurashram1@gmail.com  
website: www.rkashrambailurmath.org

**Ref:** SRSA/2018-19/028

॥ श्री रामकृष्णः शरणं मम ॥

**Date:** 08-08-2018  
**Place:** Bailur Math

To,  
Respected PCCF,  
Aranya Bhavan, Bangalore-18.

Respected Sir,

**Sub:** Clarification regarding our applied area for our proposal No. FP/KA/Others/33888/2018, Road portion is in Svy No 533 of Kukkundoor Village, Karkala Taluk.

**Ref:** Letter from your office having No. A5(2).GFL.CR-4/2018-19, dated 28/06/2018.

Namaste. Please accept our humble regards. As per the letter from your office having No. A5(2).GFL.CR-4/2018-19, dated 28/06/2018. There is a query for our proposal no. FP/KA/Others /33888/2018 that the road portion of the area we applied is in the Svy No. 533 which is a non-forest land and not in Svy No.283. We checked the details of Svy No.533 by taking Survey Sketch and did a check on actual ground as well. As rightly pointed out by your team, the end portion of the road we have applied is in Svy No. 533 which is a non-forest land and is not in not in Svy No.283 (Forest land). We have given details in the following attachments. We have altered our application sketch to stop road in Svy.283 and same will be uploaded. Thank you for query and valuable guidance. Below are attachments showing the details.

- 1) Certified FMB Sketch of Svy No.533, Kukkundoor Village.
- 2) FMB Sketch of Svy No.533 with sub division details and RTC of road portion.
- 3) Svy No.533 plotted on Geo-Referenced Map as to where it comes.
- 4) Ground features relating to Svy No.533.
- 5) Svy No.533 plotted with sub-division on Geo-Reference Map with Details.
- 6) Geo Reference Map showing our applied road overlapping with Svy No.533.
- 7) Geo Referenced Map showing altered area so as road stopping in Svy No.283.

Thanking you,

With Regards,  
Evers yours in the service of the Lord,

(Smt. Sumatha R Nayak)  
President & Managing Trustee  
Sri Ramakrishna Sharada Ashrama (R)

୧୦୦ : ୨୩

Ques :- ಪುಷ್ಕರಿಮೂರು

**F.M.B నకలన్ను**

414/18-19

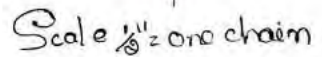

**For Sri Ramakrishna Sharada Ashrama (R.)**

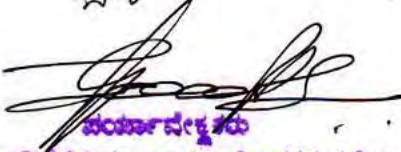
ನಿರ್ದೇಶಕರು  
  
 ಮಹಾನ್ಮಾನ್ಯರಾದ  
 ಕರ್ನಾಟಕ ರಾಜ್ಯ ಸರ್ಕಾರದ ನಿರ್ದೇಶಕರ ಕಛೇರಿ  
 ಕಾರ್ಯಾಲಯ  
 27/7/18

### 1) Svy No.533 - certified Survey Sketch

೧೨.೧೧.೨೦೧೮

೧೦೦: ೨೩

ಅಧ್ಯಕ್ಷರು :- ಶ್ರೀ ರಾಮಕೃಷ್ಣ

ರಾಯ :- ಶ್ರೀ ಮಂಜುನಾಥ

ಸಂ.ನಂ :- 533

F.M.B ನಕಲನ್ನು  
ಮಾಫಿ ಪಾಸಿಗೆ ಉಪಯೋಗಿಸಬಾರದು.

414/18-19  
414/18-19  
414/18-19  
414/18-19

### Details of Land in Svy no 533

533/1 - Road - Govt Land

533/2 - Pvt Land - Owner Varija

533/3 - Pvt Land - Owner Rakesh Montu Dsouza

533/4 - Road - Govt Land

533/5 - Pvt Land - Owner Saroja & Others

533/6 - Govt Land

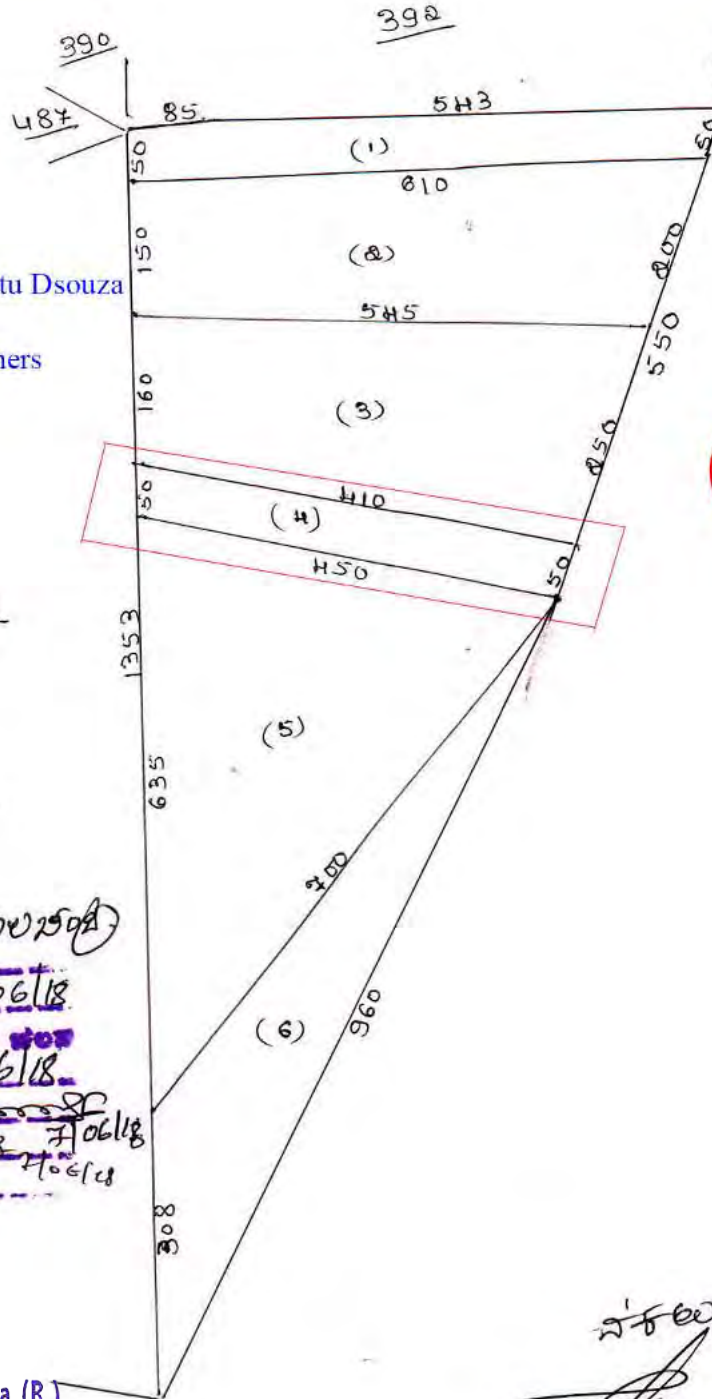

Also this FMB Shows  
Svy no.283 is boundary

Scale 1" = 100 feet

ಶ್ರೀ ರಾಮಕೃಷ್ಣ ಶರಡಾ ಅಶ್ರಮ  
ಶ್ರೀ ರಾಮಕೃಷ್ಣ ಶರಡಾ ಅಶ್ರಮ  
ಶ್ರೀ ರಾಮಕೃಷ್ಣ ಶರಡಾ ಅಶ್ರಮ  
ಶ್ರೀ ರಾಮಕೃಷ್ಣ ಶರಡಾ ಅಶ್ರಮ  
ಶ್ರೀ ರಾಮಕೃಷ್ಣ ಶರಡಾ ಅಶ್ರಮ  
ಶ್ರೀ ರಾಮಕೃಷ್ಣ ಶರಡಾ ಅಶ್ರಮ  
ಶ್ರೀ ರಾಮಕೃಷ್ಣ ಶರಡಾ ಅಶ್ರಮ  
ಶ್ರೀ ರಾಮಕೃಷ್ಣ ಶರಡಾ ಅಶ್ರಮ  
ಶ್ರೀ ರಾಮಕೃಷ್ಣ ಶರಡಾ ಅಶ್ರಮ  
ಶ್ರೀ ರಾಮಕೃಷ್ಣ ಶರಡಾ ಅಶ್ರಮ

For Sri Ramakrishna Sharada Ashrama (R.)

President / Secretary

ಶ್ರೀ ರಾಮಕೃಷ್ಣ ಶರಡಾ ಅಶ್ರಮ  
ಶ್ರೀ ರಾಮಕೃಷ್ಣ ಶರಡಾ ಅಶ್ರಮ  
ಶ್ರೀ ರಾಮಕೃಷ್ಣ ಶರಡಾ ಅಶ್ರಮ  
ಶ್ರೀ ರಾಮಕೃಷ್ಣ ಶರಡಾ ಅಶ್ರಮ  
ಶ್ರೀ ರಾಮಕೃಷ್ಣ ಶರಡಾ ಅಶ್ರಮ  
ಶ್ರೀ ರಾಮಕೃಷ್ಣ ಶರಡಾ ಅಶ್ರಮ  
ಶ್ರೀ ರಾಮಕೃಷ್ಣ ಶರಡಾ ಅಶ್ರಮ  
ಶ್ರೀ ರಾಮಕೃಷ್ಣ ಶರಡಾ ಅಶ್ರಮ  
ಶ್ರೀ ರಾಮಕೃಷ್ಣ ಶರಡಾ ಅಶ್ರಮ  
ಶ್ರೀ ರಾಮಕೃಷ್ಣ ಶರಡಾ ಅಶ್ರಮ

2) Survey Sketch of Svy no.533 with the diffeent details mentioned



ಗ್ರಾಮ ನಮೂನೆ 2  
ತಾಲ್ಲೂಕು ಮೊಹರು  
75515BA4DCB  
ತಾಲ್ಲೂಕು : ಕಾರ್ಕಳ

ರೆಕಾರ್ಡ್ ಆಫ್ ರೈಟ್ಸ್, ಗೇಣಿ ಮತ್ತು ಪಹಣಿ ಪತ್ರಿಕೆ (RTC) ಫಾರಂ ನಂ.೧೬

Print Page No: 1/1  
Valid from 16/05/2002 To Till Date  
ಪುಟದ ಕ್ರಮ ಸಂಖ್ಯೆ : 402

1. ಸರ್ವೆ ನಂ. 533	3. ಪೇತುವಾರು ಒಟ್ಟು ವಿಸ್ತೀರ್ಣ ಪೂಟ್ ಖರಾಬ್ (ಅ) ಪೂಟ್ ಖರಾಬ್ (ಬ) ಉಳಿದದ್ದು	ಎಕರೆ ಸೆಂಟ್ಸ್ ಆ 0.24.00.00 0.24.00.00	4. ಕಂದಾಯ ರೂ. ಪೈ. (ಅ) ಭೂ ಕಂದಾಯ (ಬಿ) ಜೋಡಿ (ಕ) ಸೆಸ್ಸುಗಳು (ಡ) ನೀರಿನ ದರ	0.10	9. ಕಡ್ಡೆ ಅಥವಾ ಸ್ವಾಧೀನದಾರನ ಹೆಸರು ತಂದೆಯ ಹೆಸರು ಮತ್ತು ವಿಳಾಸ	ವಿಸ್ತೀರ್ಣ ಎ ಸೆಂಟ್ಸ್ 0.24.00.00	ಖಾತೆ ನಂ. 0	10. ಕಡ್ಡೆ ಅಥವಾ ಸ್ವಾಧೀನತೆಯ ರೀತಿ SATSR 24/75-76 -	11. ಇತರೆ ಹಕ್ಕುಗಳು ಮತ್ತು ಖರ್ಚುಗಳು ಹಕ್ಕುಗಳು : ಖರ್ಚುಗಳು :
2. ಹೆಸರು 4			ಒಟ್ಟು 0.10						
5. ಮಣ್ಣಿನ ನಮೂನೆ ಕೆಂಪುಮಿಶ್ರಣ	7. ಮರಗಳ ಸಂಖ್ಯೆ	8. ಪೇತುವಾರು ಪ್ರಕಾರ ನೀರಾವರಿಯ ವಿಸ್ತೀರ್ಣ							
	ಹೆಸರು ಸಂಖ್ಯೆ ಕ್ರ. ಸಂ. ನೀರಾವರಿ ಮೂಲ	ಮುಂಗಾರು	ಹಿಂಗಾರು	ಬಾಗಾಯ್ತು	ಒಟ್ಟು				
6. ಪಟ್ಟಾ ಕದೀಂ									

12. ಸಾಗುವಳಿ ಮತ್ತು ಗೇಣಿಯ ವಿವರಗಳು						13. ಭೂಮಿಯ ಉಪಯೋಗ ಮತ್ತು ಬೆಳೆಗಳ ವಿವರ									
ವರ್ಷ ಮತ್ತು ಕಾಲ 1	ವ್ಯವಸಾಯಗಾರನ ಹೆಸರು ಮತ್ತು ನಾಸಸಂಖ್ಯೆ 2	ಸಾಗುವಳಿ ಪದ್ಧತಿ 3	ಗೇಣಿಯ ವಿವರ		ಭೂಮಿಯ ಉಪಯೋಗ		ಮಿಷ್ಣು, ತರಿ, ಬಾಗಾಯ್ತು 8	ಬೆಳೆಯ ಹೆಸರು 9	ಬೆಳೆಯ ವಿಸ್ತೀರ್ಣ			ನೀರಾವರಿಯ ಮೂಲ 13	ಎಕರೆಗೆ ಉತ್ಪತ್ತಿ 14	ಮಿಶ್ರ ಬೆಳೆಗಳ ಒಟ್ಟು	
			ವಿಸ್ತೀರ್ಣ ಎ ಸೆಂಟ್ಸ್ 4	ಗುಡಿಗೆ 5	ವರ್ಗ 6	ವಿಸ್ತೀರ್ಣ ಎ ಸೆಂಟ್ಸ್ 7			ಅಮಶ್ರ 10	ಮಿಶ್ರ 11	ಒಟ್ಟು 12			ಮಿಶ್ರಣದ ಹೆಸರು 15	ವಿಸ್ತೀರ್ಣ ಎ ಸೆಂಟ್ಸ್ 16
2017-2018 ಮುಂಗಾರು	ಸರಕಾರ -	ಸ್ವಂತ						No Crop Info.							
2017-2018 ಹಿಂಗಾರು	ಸರಕಾರ -	ಸ್ವಂತ						No Crop Info.							
2017-2018 ಬೇಸಿಗೆ	ಸರಕಾರ -	ಸ್ವಂತ						No Crop Info.							

For Sri Ramakrishna Sharada Ashrama (R.)

President / Secretary

RTC DIGITALLY SIGNED BY : GURUPRASAD POOJARY ON 06/04/2018

RTC UniqueNumber : T75515BA4DCB

ಕರ್ನಾಟಕ ಭೂಕಂದಾಯ ನಿಯಮಾವಳಿ 1966 ರ ನಿಯಮ 40, 42, 58 ಮತ್ತು, 70

ದಿನಾಂಕ:08/06/2018 14:57:39 ಮೊತ್ತ: ರೂ. 10.00

ವಿಸ್ತೀರ್ಣ ಎಕರೆ ಮತ್ತು ಸೆಂಟ್ಸ್ ಗಳಲ್ಲಿ

ಪಹಣಿಯ ನೈಜತೆಯನ್ನು <http://andrecords.karnataka.gov.in/rtcverification> ವೆಬ್ ಸೈಟಿನಲ್ಲಿ ಅಥವಾ KA BHOOMI <RTC UniqueNumber> ಟೆಕ್ ಮಾಡಿ 161 ಗೆ ಸಂದೇಶ ಕಳುಹಿಸಿ ಪರಿಶೀಲಿಸಬಹುದು

Written may register their BBNHADR number and mobile number at www.landrecords.karnataka.gov.in to get SMS alerts about mutations on agricultural lands



3) Svy No.533 plotted on Geo-Referenced Map as to where it comes.



Google Earth

© 2018 Google  
Image © 2018 DigitalGlobe

For Sri Ramakrishna Sharada Ashrama (R.)



President / Secretary



#### 4) Ground Relating Features to Svy No.533

This is Road Svy No. 533/1 - Govt Land

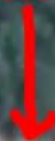

This is the physical boundary wall of Svy No.533/3  
(Pvt Land Owner - Rakesh Montu Dsouza)



This is Road Svy No. 533/4 - Govt Land



4



This is the Boundary wall of 533/3 and road passing adjacent to it.



For Sri Ramakrishna Sharada Ashrama (R.)

  
President / Secretary



## 5) Svy No.533 on Geo Map with details of portions

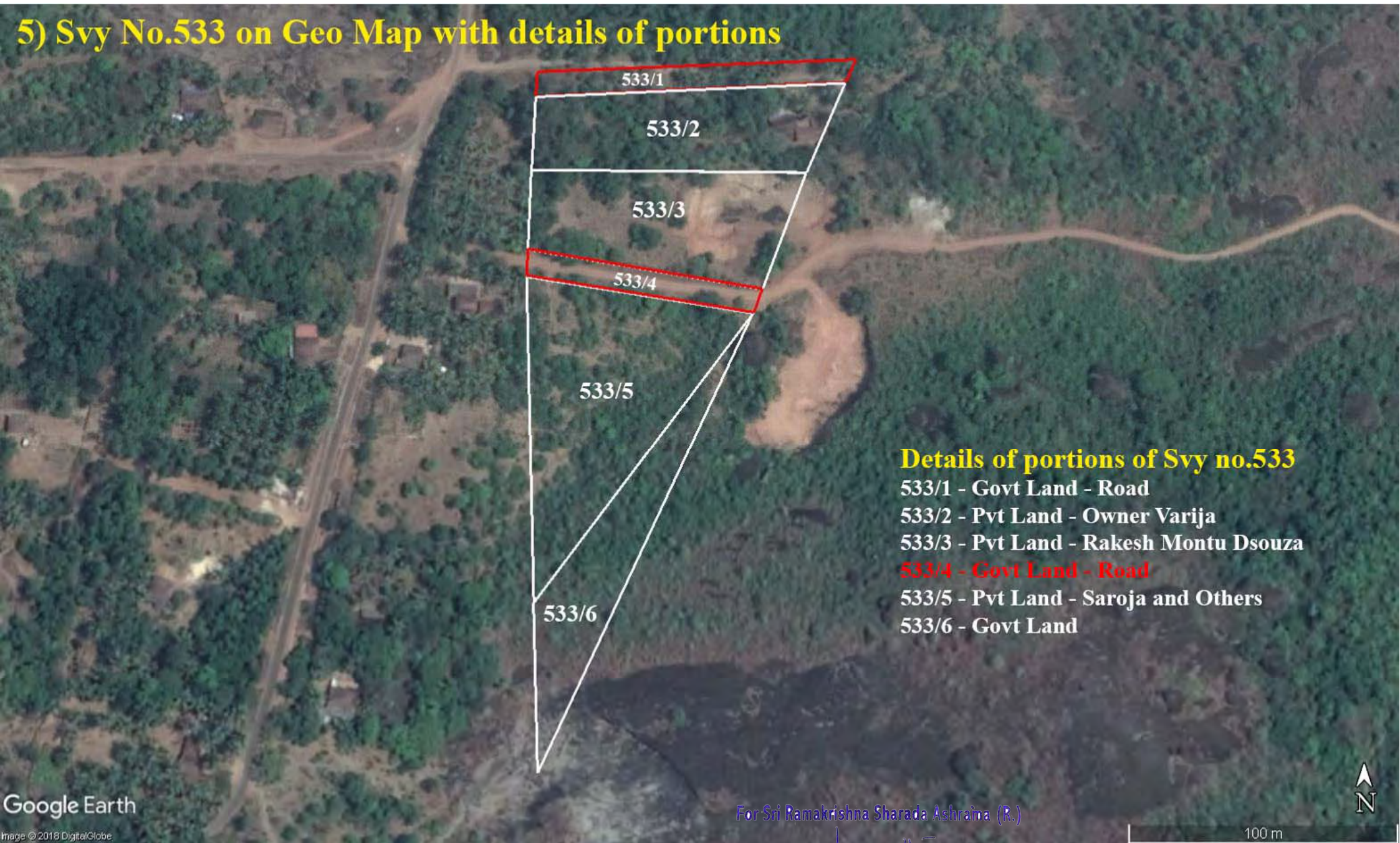



6. Road applied by us overlapping on Svy no 533/4 (non-forest land)



For Sri Ramakrishna Sharada Ashrama (R.)

  
President / Secretary



7) Geo Referenced Map showing altered area so as road stopping in Svy No.283.



For Sri Ramakrishna Sharada Ashrama (R.)



President / Secretary



7) Zoom out view of Geo Referenced Map showing altered area so as road stopping in Svy No.283.



For Sri Ramakrishna Sharada Ashrama (R.)

A handwritten signature in blue ink, appearing to be 'L. M.' or similar, written over a horizontal line.

President / Secretary