

SD

## Component Wise Breakup

16

Project Title:- C/O Bus Stand at Taklech, Tehsil Rampur District Shimla, H.P.

Sr. No.	Component	Forest Land (sqm)	Non-Forest Land (sqm)
1.	Proposed Building Area	300	0
2.	Parking for light Vehicles	400	0
3.	Parking for Ideal Buses	859	
4.	Set Back Area	107	0
	<b>Total</b>	<b>1666</b>	<b>0</b>

Date: 25/7/22

Place: Taklech

Regional Manager  
HRTC, Rampur Bushahr

**Full Title of the Project: -** Diversion of 0.1666 hac. forest land for construction of Bus Stand at Taklech. 53

**File No.:-** FP/HP/Others/148102/2021

**Date of Proposal:-** 06/10/2021

### **CERTIFICATE**

It is certified that no plantation work has been carried out under any scheme or programme in the proposed CA area D-18 Punan C-III Mohal Punan, Nankhari Beat, Nankhari Block, Nankhari Range of Rampur Forest Division.

Place:- Rampur

Date:- 18-5-2023

  
**(Vikalp Yadav), IFS**  
Dy. Conservator of Forests,  
Rampur Forest Division,  
Rampur Bushahr  
Rampur Bushahr (H.P.)

SB

35

Certificate

It is certified that proposed site for construction of Bus Stand Taklech falls under the jurisdiction of Rampur Forest Division and aerial distance of the site is about 3 Kilometre from Daranghati Wildlife Sanctuary area.

*GA*

Dy. Conservator of Forests,  
Rampur Forest Division,  
Rampur, Bihar (N.P.)



# कार्यालय ग्राम पंचायत, तकलेच

विकास खण्ड रामपुर, जिला शिमला (हि.प्र.)

पंचायती राज विभाग

क्रमांक .....

दिनांक 28/7/2019

नकल प्रस्ताव संख्या 20 दिनांक बैठक पंचायत/ग्राम समा .....

उपस्थिति 9/9 अध्यक्षता श्रीमती/श्री पवना कुमारी प्रधान ग्राम पंचायत, तकलेच

विषय :- अनापारत प्रभाग पत्र !

— सर्वसहमत से प्रस्ताव पारित किया गया है कि  
 — ग्राम पंचायत तकलेच के अन्तर्गत वरुण  
 — स्टैंड का निर्माण हो रहा है तो ग्राम  
 — पंचायत तकलेच को इस कार्य को करवाने  
 — के संदर्भ में कोई अनापारत नहीं है

अतः ग्राम पंचायत सर्वसहमत से अनापारत  
 — प्रभाग पत्र जारी करती है

प्रतिलिपि :- सहायक निरीक्षण विभाग पथ परिवहन  
 निगम रामपुर की सेवा में

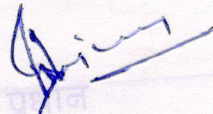
  
 ग्राम पंचायत तकलेच

  
 विकास खण्ड रामपुर  
 जिला शिमला (हि.प्र.)

Village likely to be benefited <sup>36</sup> ~~38~~



# कार्यालय ग्राम पंचायत, तकलेच

विकास खण्ड रामपुर, जिला शिमला (हि.प्र.)

पंचायती राज विभाग

क्रमांक ..... दिनांक १.१.२०२०  
 नकल प्रस्ताव संख्या ७ दिनांक बैठक पंचायत/ग्राम सभा .....  
 उपस्थिति ११ अध्यक्षता श्रीमती/श्री पवन चर्खा प्रधान ग्राम पंचायत, तकलेच

**विषय :-** शक्ति पंचायत तकलेच के वरुं एरेंड निजीय से  
 उप-तहसील तकलेच के कार्यालय लाजाकानि होने वाले  
 राजपुर गाँव को छाना

कार्य दिनांक १.१.२०२० को शक्ति पंचायत तकलेच  
 की स्थापना करके वरुं के एरेंड से सहे जावा  
 लिये किया जाओ है। शक्ति पंचायत तकलेच के वरुं एरेंड  
 के निजीय से उप-तहसील तकलेच के वरुं एरेंड राजपुर  
 पंचायत के निजीय राजपुर गाँव लाजाकानि होने जा कि कमी  
 से जाये है।

क्र.सं.	पंचायत का नाम	राजपुर गाँव का नाम
०१	तकलेच ०१९३०१	पौवा
२	" ०१८५०१	चंड चिखी
३	" ०१८७०१	उमराला
४	" ०१८६०१	सिथारना वरेशाल
५	" ०१५६०१	बजा मानदला
६	" ०१९३०१	एरेंड बडाला
७	" ०१६००१	आपरा खनोद
८	" ०१५९०१	खनोद
९	" ०१८८०१	जातानवल
१०	" ०१५५०१	वरेशाल
११	देवली <del>०१८१६७३५९</del> ०१२६०१	देवली
१२	" ०१५६०१	काथ
१३	" ०१५८०१	करैरी
१४	" ०१५००१	अनुरा



# कार्यालय ग्राम पंचायत, तकलेच

विकास खण्ड रामपुर, जिला शिमला (हि.प्र.)

पंचायती राज विभाग

क्रमांक .....

दिनांक .....

नकल प्रस्ताव संख्या.....दिनांक बैठक पंचायत/ग्राम सभा.....

उपस्थिति.....अध्यक्षता श्रीमती/श्री.....प्रधान ग्राम पंचायत, तकलेच

विषय :-

क्र. संख्या	परिचय के नाम	पिन कोड	राजस्व गांव के नाम
15	देवडी	014701	परौग
16	कुहल	011001	कुहल
17	015201		पडी
18	010801		चिकला
19	010901		बाखली
20	माशागाट 819690427	022001	माशा
21	021801		गाट
22	021901		कडी
23	कुनिश 012401		कुनिश
24	012501		वरकल
25	015401		वाहल
26	015101		वैतना
27	वरकल 7018811		वरकल
28		021301	वरकल
29		019101	कुडी
30	नरौग	020501	शरु जरकल
31		020801	कडेली शारकल
32		020201	कशोरकल
33		020101	कडेली
34		020001	वलौग
35		019901	कुहल वरकल



# कार्यालय ग्राम पंचायत, तकलेच

विकास खण्ड रामपुर, जिला शिमला (हि.प्र.)

पंचायती राज विभाग

क्रमांक .....

दिनांक .....

नकल प्रस्ताव संख्या.....दिनांक बैठक पंचायत/ग्राम सभा.....

उपस्थिति.....अध्यक्षता श्रीमती/श्री.....प्रधान ग्राम पंचायत, तकलेच

विषय :-

क्र. सं.	ग्राम पंचायत का नाम	पिन कोड	राजपुर गाँव का नाम
36	वाल्मी	017701	वाल्मी
37	"	019501	नौहरा
38	"	019801	अत्राला
39	"	019601	पलवाल
40	"	019701	पेड़ी

किसी प्रकार का प्रस्ताव नहीं है

प्रमाणित

13/05/20

श्रीमान

श्रीमान

श्रीमान

श्रीमान

श्रीमान  
ग्राम पंचायत  
विकास खण्ड रामपुर  
जिला शिमला (हि.प्र.)

जमल बरस ततीमा लडा व-दोबहा जदीद मडाल सियारला-जखील  
 उहो रामपुर पिल्ल सियमला दिव.

60

पैमाना व हिसाब  
 10 मीटर सैठ

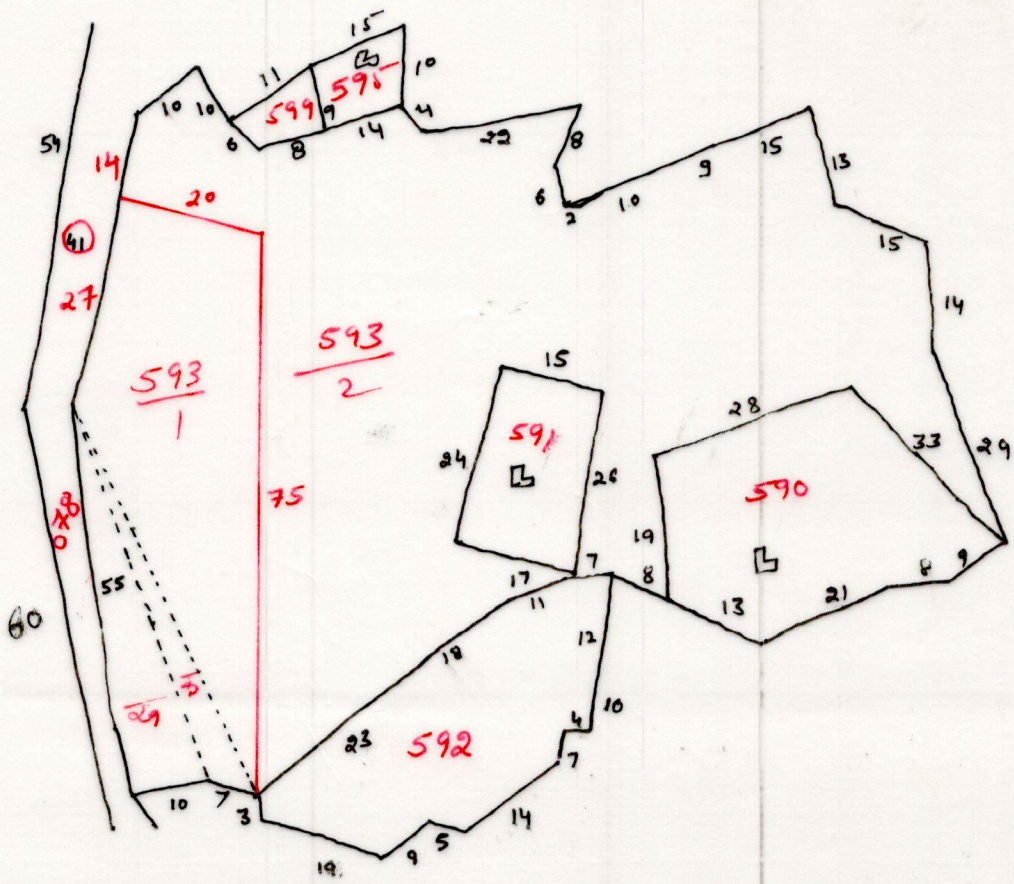

नोट:- पैदा रकबा के कम्बर  
 कोई सभ्य, मन्दिर, कुर्वधार, फे  
 मारदी के अलखरा पन विभाग  
 के विभाग गृह के लिए पैदा रकबा  
 के उठ दिग्ग पर सड़क बने है

जोत 35

प्रकीर्त किया जाता है कि अवस ततीमा  
 शजरा लडा व मोका के खे है  
 हरेव भादेशी तरेसा लदार रामपुर शोभनसिमा  
 1600 मिटि 18-07-2019 के तैयार किया  
 गया पका सरका विना उपर  
 दिया गया।

18-07-19

ग्रामपंचायत अधिकारी  
 त कलेय  
 जिला (हिन्दु)

ख. नं  
 $\frac{593}{1}$   
 जल-खराज रकबा  
 $\frac{82(14+17)}{2} = 127$   
 $\frac{57 \times 5}{2} = 143$   
 $\frac{56 \times 9}{2} = 252$   
 1666  
 $\frac{593}{2}$  बाकी मारदा रकबा 6-44-92  
 बरहूर