



**कार्यालय अधिशासी अभियन्ता**  
**अस्थाई खण्ड लोक निर्माण विभाग, गौचर (चमोली)।**

Phone/Fax No. :- 01363-240614

Email:- eepwdgauchar@rediffmail.com

पत्रांक-1117/1 सी0 (वन)  
सेवा में,

दिनांक 28/7 /2016

प्रभागीय वनाधिकारी  
बद्रीनाथ वन प्रभाग  
गोपेश्वर।

**विषय:-** प्रस्ताव संख्या FP/UK/ROAD/10925/2015 सोनला-कण्डारा मोटर मार्ग से कांचुला-गैन मोटर मार्ग के नव निर्माण हेतु 4.000 हे0 वन पंचायत/आरक्षित वन भूमि का लो0नि0वि0 को हस्तान्तरण प्रस्ताव।

**सन्दर्भ:-** आपका पत्रांक 384/12-1 दिनांक 23 जुलाई 2016  
महोदय,

उपरोक्त विषय के क्रम में अवगत कराना है कि राज्य योजना के अन्तर्गत विधानसभा क्षेत्र कर्णप्रयाग में सोनला-कण्डारा मोटर मार्ग से कांचुला-गैन मोटर मार्ग में लगायी गयी आपत्तियों का निराकरण निम्नप्रकार है।

क्र0सं0	प्रश्न	उत्तर
1	In Reply to point 3 & point 4 of EDS dated 09.02.2016 of this office, digital maps of the area proposed for diversion and area proposed for CA have been again provided on Google earth map. May provide/upload scanned copy of GIS software generated geo referenced digital map showing geo coordinates at 200 to 300 m interval along the alignment of the proposed road including all turning points (.TIFF, .IMG or .JPEG)	इस बिन्दु के अनुसार डिजिटल मैप की <b>Scanned copy</b> सी0डी0 के माध्यम से पूर्व में (.TIFF, .IMG or .JPEG) Format में इस कार्यालय के पत्रांक सं0 817/1 सी0 वन दिनांक 07.06.2016 द्वारा अपर प्रमुख वन संरक्षक एवं नोडल अधिकारी, देहरादून को प्रेषित की जा चुकी है। सुलभ संदर्भ हेतु डिजिटल मैप <b>PDF</b> Format में ई-मेल के माध्यम से प्रेषित की जा रही है। संलग्न-1
2	May also provide/upload GIS software generated geo referenced digital map of the area proposed for CA showing geo coordinates at all corner points in Shape (polygon/closed)	इस बिन्दु के अनुसार <b>C.A</b> के डिजिटल मैप की संशोधित <b>Scanned copy</b> सी0डी0 के माध्यम से पूर्व में (.TIFF, .IMG or .JPEG) Format में इस कार्यालय के पत्रांक सं0 817/1 सी0 वन दिनांक 07.06.2016 द्वारा अपर प्रमुख वन संरक्षक एवं नोडल अधिकारी, देहरादून को प्रेषित की जा चुकी सुलभ संदर्भ हेतु सी0ए0 के डिजिटल मैप <b>PDF</b> Format में ई-मेल के माध्यम से प्रेषित की जा रही है। संलग्न-2

भवदीय

28/7/16  
अधिशासी अभियन्ता  
अस्थाई खण्ड, लो0नि0वि0  
गौचर (चमोली)



डिजिटल मैप - जनपद चमोली के अन्तर्गत कांचुला - गैन मोटर मार्ग के निर्माण हेतु

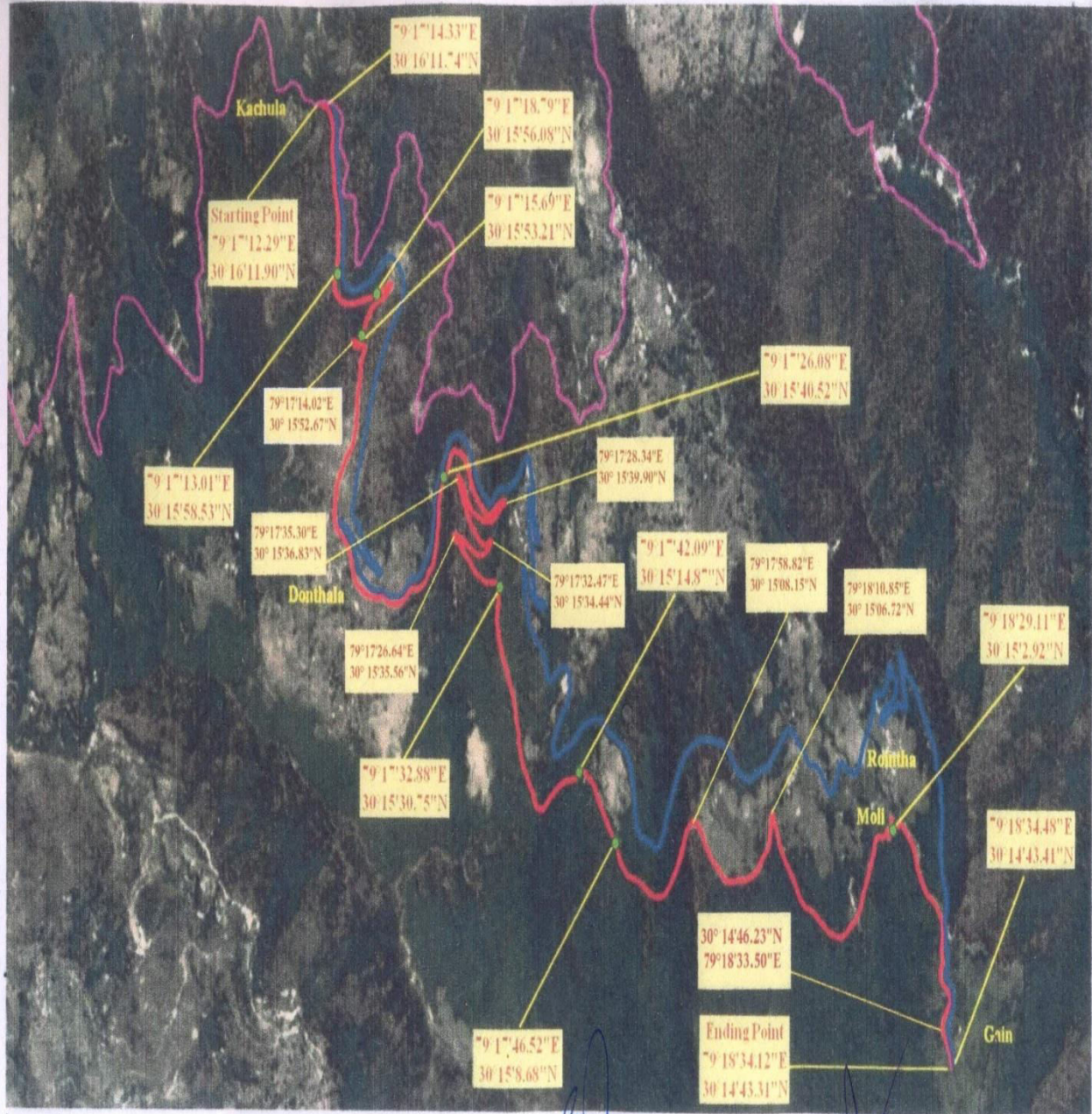

Legend

- Dumping Zone
- Proposed Road
- Alternate Road
- Existing Road

AM  
J.E.

AG  
A.E.

वन क्षेत्र अधिकारी  
नन्दप्रयाग रेंज  
बद्रीनाथ वन प्रभाग गोपेश्वर

प्रभागीय वनाधिकारी  
कक्षीनाथ बद्र प्रभाग, गोपेश्वर

**Attach 2**



डिजिटल मैप - जनपद चमोली के अन्तर्गत कांचुला - गैर मोटर मार्ग के निर्माण हेतु चयनित वृक्षारोपण स्थल

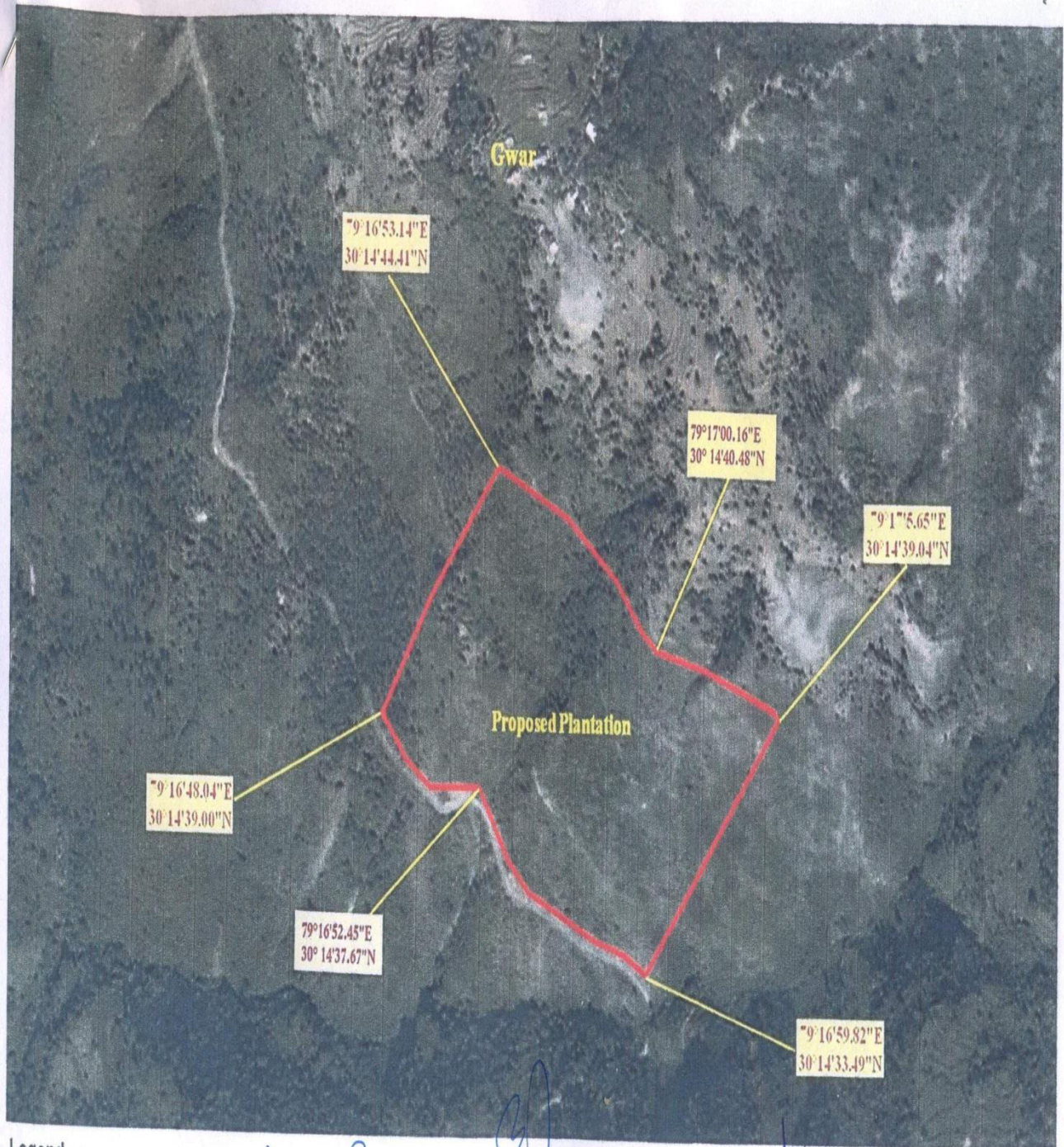

Legend



Proposed Plantation

AL  
S-E

AK  
A-E

वन विभाग  
नन्दप्रसाद राज  
जिला वन अधिकारी

प्रभागीय वन अधिकारी  
कल्याण वन प्रभाग गोपेश्वर