



# म.प्र. रोड डेव्हलपमेंट कार्पोरेशन लिमिटेड

(मध्य प्रदेश शासन का उपक्रम)

कार्यालय - संभागीय प्रबंधक

व्ही.आई.पी. (सरकुलर) रोड, फॉरेस्ट कॉलोनी

छिंदवाड़ा (म.प्र.) पिन 480001, फोन नं.- 07162-292624

Email:- dm-chhindwara@mp.gov.in

CIN: U45203MP2004SG016758

पत्र क्र. 301 /ए.डी.बी.-6/एमपीआरडीसी/2023

छिंदवाड़ा, दिनांक 19/07/2023

प्रति,

✓वनमण्डलाधिकारी,

पूर्व/पश्चिम क्षेत्र (सामान्य) वनमण्डल,

छिंदवाड़ा (म.प्र.)

विषय:-छिंदवाड़ा जिले में ए.डी.बी.-6/7 योजना के अंतर्गत हर्ई-बिजोरी मार्ग (राज्य राजमार्ग क्रमांक-41) कुल लंबाई-72.73 किमी. के उन्नयन/निर्माण हेतु कार्य में प्रयुक्त होने वाली 6.372 हेक्टेयर वन भूमि म.प्र. सड़क विकास निगम को देने बाबत। (ऑनलाइन प्रकरण क्र. FP/MP/ROAD/124534/2021)।

संदर्भ:-1. आपका पत्र क्र./मा.वि./2023/1450 छिंदवाड़ा दिनांक 13/07/2023 ।

2. प्रधान मुख्य वन संरक्षक (कक्ष भू-प्रबंध), सतपुड़ा भवन भोपाल का पत्र क्र./एफ5/

1140/2022/10-11/3104 दिनांक 12/07/2023 ।

उपरोक्त विषयान्तर्गत एवं संदर्भित पत्र के तारतम्य में लेख है कि भारत सरकार, पर्यावरण, वन एवं जलवायु परिवर्तन मंत्रालय, भोपाल ने विषयांतर्कित प्रकरण की सैद्धांतिक स्वीकृति जारी करने के पूर्व 8 बिन्दुओं पर जानकारी चाही गई है, जिसके अन्तर्गत विभाग से संबंधित जानकारी निम्नानुसार है:-

S.N.	Query	Reply
1.	Administrative approval of the project shall be submitted.	Administrative approval letter (Copy Attached)
2.	Some part of forest area are not demarcated in KML file. The needs rectification clarification.	Uploaded
3.	When was the road constructed? Documentary evidence of existence of the prior to 1980 shall be submitted.	Documentary evidence of existence of road prior to 1980 is attached.
4.	Full KML file of layout plan of forest area and non-forest area (full project KML file) shall be submitted / uploaded.	Uploaded
5.	Justification for location of the project in forest land (counter signed by DFO) shall be submitted/ uploaded.	वन विभाग से संबंधित।
6.	No objection certificates of concerned department (Railway. WRD. TI. Etc.) Shall be submitted.	As there is no Railway line and transmission line between Harrai to Bijori Road and no WRD projects therefore NOC is not required.





# म.प्र. रोड डेव्हलपमेंट कार्पोरेशन लिमिटेड

(मध्य प्रदेश शासन का उपक्रम)

कार्यालय – संभागीय प्रबंधक

व्ही.आई.पी. (सरकुलर) रोड, फॉरेस्ट कॉलोनी

छिन्दवाड़ा (म.प्र.) पिन 480001, फोन नं.- 07162-292624

Email:- dm-chhindwara@mp.gov.in

CIN: U45203MP2004SG016758

S.N.	Query	Reply
7.	Detailed muck calculation and disposal scheme as approved by concerned DFO shall be submitted.	$2 \times 6.37 \times 1000 \times (4.15 + 3.15) / 2 \times 0.50$ $= 23250 \text{ Cum}$ परियोजना अंतर्गत वन भूमि में खुदाई से निकलने वाली उपयोगी मिट्टी का उपयोग Embankment बनाने में किया जायेगा तथा अनुपयोगी मिट्टी को सड़क के किराने निचले भाग में समतलीकरण में उपयोग किया जायेगा।
8.	Component wise breakup of land required and component wise area calculation with the layout plan is shall be submitted.	ऑनलाइन आवेदन के विन्दु क्र. B-2.4 में जानकारी दी गई है। चाही गई वन भूमि मार्ग उन्नयन/निर्माण हेतु ही है।

कृपया प्रकरण में भारत सरकार से सैद्धांतिक स्वीकृति प्राप्त करने के संबंध में अग्रिम कार्यवाही करने का कष्ट करें।

संलग्न:- उपरोक्तानुसार।

*(Signature)*

संभागीय प्रबंधक

म.प्र.सड़क विकास निगम

छिन्दवाड़ा (म.प्र.)

पृष्ठा. क्र. /ए.डी.बी.-6/एमपीआरडीसी/2023

छिन्दवाड़ा, दिनांक / /2023

प्रतिलिपि:-

- मुख्य अभियंता (एडीबी-6), म.प्र.सड़क विकास निगम, भोपाल की ओर सूचनार्थ प्रेषित।
- पर्यावरण सुरक्षा विशेषज्ञ, म.प्र.सड़क विकास निगम, भोपाल की ओर सूचनार्थ।

*(Signature)*  
संभागीय प्रबंधक





**कार्यालय कार्यपालन यंत्री,**  
**लोक निर्माण विभाग (भ/स) संभाग छिन्दवाड़ा**  
email :- [eePWD1chhind@mp.nic.in](mailto:eePWD1chhind@mp.nic.in)

क्रमांक/ **3787** /त.शा./ एम.पी.आर.डी.सी-8 छिन्दवाड़ा, दिनांक **18/07/23**  
प्रति,

संभागीय प्रबंधक,  
म.प्र.सड़क विकास निगम लिमिटेड  
भोपाल (म.प्र.)

- विषय : छिन्दवाड़ा जिले में ए.डी.बी. - 6/7 योजना के अंतर्गत हरई बिजोरी मार्ग (राज्य मार्ग कं. 41) के संबंध में।
- संदर्भ : आपका पत्र कं. 289/ए.डी.बी.-06/एम.पी.आर.डी.सी/2023 छिन्दवाड़ा दिनांक 13.07.2023

---: 000 :---

उपरोक्त विषयांतर्गत संदर्भित पत्र के तारतम्य में लेख है कि इस कार्यालय में उपलब्ध रिकार्ड के अनुसार हरई बिजोरी मार्ग पर विभागीय कब्जा दिनांक 21.08.1978 के पूर्व से होना पाया गया है। (दस्तावेजों की छायाप्रति संलग्न है)

सहपत्र:- उपरोक्तानुसार

  
कार्यपालन यंत्री  
लोक निर्माण विभाग संभाग  
छिन्दवाड़ा

**ગુજરાત પ્રજાસત્તાકી ગ્રામીણ વાસ્તવશી**

ગ્રામીણ વાસ્તવશી નો નામ અને સંખ્યા	ગ્રામીણ વાસ્તવશી નો નામ અને સંખ્યા	ગ્રામીણ વાસ્તવશી નો નામ અને સંખ્યા	ગ્રામીણ વાસ્તવશી નો નામ અને સંખ્યા	ગ્રામીણ વાસ્તવશી નો નામ અને સંખ્યા	ગ્રામીણ વાસ્તવશી નો નામ અને સંખ્યા
2	3	4	5	6	7
ગામીણ વાસ્તવશી	72-73	16.048	40,272	24,200	1
ગામીણ વાસ્તવશી	01-02	12.670	1,02,429	94,269	
ગામીણ વાસ્તવશી	01-02	23.602	12,900	2,167	1
<b>ગામીણ વાસ્તવશી</b>	<b>77-78</b>	<b>4.314</b>	<b>28,050</b>	<b>24,423</b>	<b>3</b>
ગામીણ વાસ્તવશી	03-04	3.034	1,22,143	1,00,000	2
ગામીણ વાસ્તવશી	63-64	40.111	7,19,135	5,75,009	1,41
ગામીણ વાસ્તવશી	00-01	4.990	2,96,813	2,46,998	45
ગામીણ વાસ્તવશી	-	0.437	2,241	1,599	
ગામીણ વાસ્તવશી	71-72	12.928	1,42,046	1,37,559	4
ગામીણ વાસ્તવશી	80-81	16.275	1,51,013	1,46,411	4
ગામીણ વાસ્તવશી	00-81	27.373	2,81,514	2,60,414	21
ગામીણ વાસ્તવશી	01-82	2.145	47.606	46,600	1
ગામીણ વાસ્તવશી	64-65	4.342	72,049	70,185	2
ગામીણ વાસ્તવશી	70-71	5.545	30,134	28,270	1
ગામીણ વાસ્તવશી	62-63	30.375	3,23,560	2,93,765	29
ગામીણ વાસ્તવશી	61-62	3.948	74,516	58,045	16
ગામીણ વાસ્તવશી	-	3.252	36,003	34,000	2
ગામીણ વાસ્તવશી	07-80	3.269	31,477	15,978	
ગામીણ વાસ્તવશી	00-81	1.852	56,891	50,650	
ગામીણ વાસ્તવશી	71-72	0.406	44,875	44,873	
ગામીણ વાસ્તવશી	-	49,850	3,30,241	2,98,065	
ગામીણ વાસ્તવશી	-	0.245	13	10,000	
ગામીણ વાસ્તવશી	01-02	4.578	61	35,32	
ગામીણ વાસ્તવશી	02-03	2.997	41	40,	
ગામીણ વાસ્તવશી	73-74	1.448			
ગામીણ વાસ્તવશી	73-74	4.874			
ગામીણ વાસ્તવશી	01-82	1.319			
ગામીણ વાસ્તવશી	-	5.263			



भुगतान हेतु भुगतान की सेवा राशि की जानकारी दिनांक 31-5-93 तक

कार्यवाही का नाम	स्वीकृत राशि की राशि	भुगतान की राशि 9/93	सेवा भुगतान की राशि	सेवा क्लेयों की संख्या गुणक	कटौती दिनांक	भुगतान भुगतान न होने का कारण	अन्य
जॉर्ज अमरका मर्ग	7,13,135-00	5,74,809-00	144326-00 1,28,000-00	108 दृष्टिकोण	1-5-1963	① धुंधले का न होना ② जमीन स्वसरा विवाहित होना ③ कृषक के सामान्य स्वाते में किसी एक व्यक्ति न होना	
जॉर्ज अमरका मर्ग	28058-00	24423-00	3635-00	6	21/8/1978		
जॉर्ज अमरका मर्ग	104 669-00	91621-00	12988-00	34	29/3/82		
जॉर्ज अमरका मर्ग	296 813-00	246998-00	50115-00	46	23/12/1981	- तदनु -	
जॉर्ज अमरका मर्ग	155,143-00	100809-00	21334-00	10	28/3/82	- तदनु -	
जॉर्ज अमरका मर्ग	2241-00	1599-00	662-00	2	1/12/1983	- तदनु -	
			233040-00				

इस विभागाध्यक्ष  
वि. नि.



मध्यप्रदेश शासन  
लोक निर्माण विभाग  
मंत्रालय

क्रमांक एफ- 28/03/2018/19/यो 1869  
प्रति,

भोपाल दिनांक 4/05/2018

✓ प्रबंध संचालक

म.प्र. सड़क विकास निगम

45 -ए अरेरा हिल्स भोपाल

विषय:- एशियन विकास बैंक की सहायता से राज्य के राजमार्गों के उन्नयन हेतु परियोजना  
"Madhya Pradesh Road Development Programme-"VI & VII" की प्रशासकीय  
स्वीकृति बाबत।

संदर्भ:- आपकी टीप क्रमांक 3278/पी.ए./एम.डी.एम.आर.डी.सी/2017 दिनांक 08-12-2017

-o-

राज्य शासन एतद् द्वारा मंत्री परिषद् आदेश दिनांक 23.04.2018 के परिपालन में  
एशियन विकास बैंक द्वारा वित्त पोषित मार्गों के उन्नयन हेतु प्रस्तावित परियोजना "Madhya  
Pradesh Road Development Programme-"VI & VII" अंतर्गत नवीन राज्य राजमार्गों/मुख्य  
जिला मार्गों का निर्माण/उन्नयन कार्य मध्यप्रदेश रोड डेव्हलपमेंट कार्पोरेशन लिमिटेड द्वारा  
संपादित कराये जाने की प्रशासकीय स्वीकृति प्रदान करता है।

- 1) Madhya Pradesh Road Development Programme-"VI & VII" में संलग्न परिशिष्ट-  
01 के अनुसार 3852.92 कि.मी. लम्बाई के 101 मार्गों के उन्नयन कार्य हेतु रु.  
6156 करोड़ (950 यू.एस. डॉलर, 70 प्रतिशत एशियन विकास बैंक का ऋण तथा  
30 प्रतिशत राज्य शासन का भाग) की प्रशासकीय स्वीकृति प्रदान की जाती है।  
Madhya Pradesh Road Development Programme-VII का क्रियान्वयन वर्ष  
2019-20 से प्रारंभ किया जावे। परिशिष्ट-01 में सम्मिलित मार्ग कालांतर में किसी  
अन्य योजना में विकसित हो जाने की स्थिति में उस मार्ग के स्थान पर कुल  
परियोजना लागत के अधीन वित्त विभाग के अनुमोदन उपरान्त अन्य सड़क मार्ग  
का चयन प्रशासकीय विभाग द्वारा किया जावेगा।





2) प्रस्तावित परियोजना के क्रियान्वयन हेतु एशियन विकास बैंक से परियोजना

लागत की 20 प्रतिशत तक राशि की स्वीकृति Retroactive आधार पर दी जावेगी।

सहपत्र:- परिशिष्ट-01

मध्यप्रदेश के राज्यपाल के नाम से  
तथा आदेशानुसार

  
4.5.18  
(आर.के. मेहरा)

सचिव

म.प्र. शासन, लो.नि.वि.

भोपाल दिनांक 4/05/2018

पृ क्रमांक एफ-28/03/2018/19/यो 1870

प्रतिलिपि:-

- 1 प्रमुख अभियंता, लोक निर्माण विभाग भोपाल।
- 2 निज सचिव, मान. मंत्री जी लोक निर्माण विभाग भोपाल।  
की ओर सूचनार्थ प्रेषित।

सहपत्र:- 0

  
4.5.18  
सचिव

म.प्र. शासन, लो.नि.वि.  
भोपाल

स. क्र.	मार्ग का नाम	जिला	लंबाई (कि.मी.)	मार्ग श्रेणी	प्रस्तावित कार्य	अनुमानित लागत (करोड में)
24	गुजरात सीमा - खेड़ा - कट्टीवाड़ा - भाभरा - उदयगढ़ - बोरी - टाँडा - बलवाड़ी - गंधवानी - डेहरी - मनावर - खलघाट - महेश्वर - बड़वाह कुल लंबाई = 261.00 कि.मी.	धार, अलीराजपुर	116.45	नवीन राज्य राजमार्ग	कुल लंबाई 261.00 कि.मी. में से 116.45 कि.मी. का टू-लेन में चौड़ीकरण	349.35
25	हरई - बटकाखपा - बिजौरी - तामिया - जुन्नारदेव - नीमढाना - बोरदेही - खेड़ी - मुलताई - आठनेर - गुदगाँव - चिल्कापुर - भैंसदेही - कुकरूखामला - महाराष्ट्र सीमा कुल लंबाई = 283.00 कि.मी.	बैतूल	171.40	नवीन राज्य राजमार्ग	कुल लंबाई 283.00 कि.मी. में से 171.40 कि.मी. का टू-लेन में चौड़ीकरण	514.20
26	बंडोल जोड़ - कुण्डा - थावरी - चौरई - चाँद - बिछुआ - खमारपानी - सावरनी - लोधीखेड़ा - तिनखेड़ा - साँईखेड़ा - महाराष्ट्र सीमा कुल लंबाई = 160.00 कि.मी.	छिंदवाड़ा	96.50	नवीन राज्य राजमार्ग	कुल लंबाई 160.00 कि.मी. में से 96.50 कि.मी. का टू-लेन में चौड़ीकरण	289.50
27	छत्तीसगढ़ सीमा - सालेटेकरी - बिरसा - मोहगाँव - बैहर - परसवाड़ा - लामता - समनापुर - लालबर्सा - वारासिवनी - रामपायली - गर्राचौकी - (लामता - समनापुर रा.रा. लंबाई 24 कि.मी. छोड़कर) कुल लंबाई = 172.00 कि.मी.	बालाघाट	52.20	नवीन राज्य राजमार्ग	कुल लंबाई 172.00 कि.मी. में से 52.20 कि.मी. का टू-लेन में चौड़ीकरण	156.60
28	समनापुर-गाड़ासरई मार्ग कुल लंबाई 22.50 कि.मी.	डिण्डोरी	22.50	नवीन राज्य राजमार्ग	कुल लंबाई 22.50 कि.मी. में से 22.50 कि.मी. का टू-लेन में चौड़ीकरण	67.50
29	भदमदा से बिलकिसगंज मार्ग, कुल लंबाई = 13.00 कि.मी.	भोपाल	13.00	विद्यमान मुख्य जिला मार्ग	कुल लंबाई 13.00 कि.मी. में इण्टरमीडिएट लेन में चौड़ीकरण/पुर्ननिर्माण	22.75
30	कोलार मार्ग कुल लंबाई = 32.00 कि.मी.	भोपाल	14.00	विद्यमान मुख्य जिला मार्ग	कुल लंबाई 32.00 कि.मी. में से 14.00 कि.मी. का इण्टरमीडिएट लेन में चौड़ीकरण/पुर्ननिर्माण	24.50



**कार्यालय कार्यपालन यंत्री,**  
**लोक निर्माण विभाग (भ/स) संभाग छिन्दवाड़ा**  
email :- [cepwdlchhind@mp.nic.in](mailto:cepwdlchhind@mp.nic.in)

क्रमांक/ 3787 /त.शा./ एम.पी.आर.डी.सी-8 छिन्दवाड़ा, दिनांक 18/07/23  
प्रति,

संभागीय प्रबंधक,  
म.प्र.सड़क विकास निगम लिमिटेड  
भोपाल (म.प्र.)

विषय : छिन्दवाड़ा जिले में ए.डी.बी. - 6/7 योजना के अंतर्गत हरई विजोरी मार्ग (राज्य मार्ग कं. 41) के संबंध में।  
संदर्भ : आपका पत्र कं. 289/ए.डी.बी.-06/एम.पी.आर.डी.सी/2023 छिन्दवाड़ा दिनांक 13.07.2023

-----: 000 :-----

उपरोक्त विषयांतर्गत संदर्भित पत्र के तारतम्य में लेख है कि इस कार्यालय में उपलब्ध रिकार्ड के अनुसार हरई विजोरी मार्ग पर विभागीय कब्जा दिनांक 21.08.1978 के पूर्व से होना पाया गया है। (दस्तावेजों की छायप्रति संलग्न है)

सहपत्र:- उपरोक्तानुसार

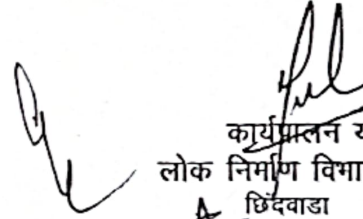
  
कार्यपालन यंत्री  
लोक निर्माण विभाग संभाग  
छिन्दवाड़ा

पुनर्निर्माण की प्रमाण सामग्री

प्रमाण के प्रकार की प्रतीति की	पुनर्निर्माण की प्रतीति की	पुनर्निर्माण की प्रतीति की	पुनर्निर्माण की प्रतीति की	पुनर्निर्माण की प्रतीति की	प्रमाण
1	2	3	4	5	6
	72-73	16.048	40,272	24,200	1
अन्य-अन्य	81-82	12.670	1,02,429	94,269	
अन्य-अन्य	81-82	23.602	12,900	2,167	1
अन्य-अन्य	77-78	4.344	20,050	24,423	3,
अन्य-अन्य	83-84	3.034	1,22,143	1,00,809	2
अन्य-अन्य	63-64	40.111	7,19,135	5,75,809	1,41
अन्य-अन्य	80-81	4.990	2,96,813	2,46,998	45
अन्य-अन्य	-	0.437	2,241	1,599	
अन्य-अन्य	71-72	12.928	1,42,046	1,37,559	4
अन्य-अन्य	80-81	16.275	1,51,013	1,46,411	4
अन्य-अन्य	80-81	27.373	2,81,514	2,60,414	21
अन्य-अन्य	81-82	2.845	47.686	46,600	1
अन्य-अन्य	64-65	4.342	72,849	70,185	2
अन्य-अन्य	70-71	5.545	30,134	28,270	1
अन्य-अन्य	62-63	30.375	3,23,560	2,93,765	29
अन्य-अन्य	61-62	3.940	74,546	58,045	16
अन्य-अन्य	-	3.252	36,003	34,000	2
अन्य-अन्य	87-88	3.269	31,477	15,918	1
अन्य-अन्य	80-81	1.852	56,891	50,650	
अन्य-अन्य	71-72	0.406	44,895	44,893	
अन्य-अन्य	-	49,850	3,34,241	2,98,065	
अन्य-अन्य	-	0.245	13	10,000	
अन्य-अन्य	81-82	4.578	6	35,39	
अन्य-अन्य	82-83	2.997	4	40	
अन्य-अन्य	73-74	1.448			
अन्य-अन्य	73-74	4.074			
अन्य-अन्य	81-82	1.319			
अन्य-अन्य	-	5.263			



मुम्बई के मुम्बई की सेवा करने की जानकारी दिनांक 31-5-93 तक

वर्गिक वर्ग का नाम	वर्गीकृत अवधि की राशि	मुम्बई की राशि 9/93	सेवा मुम्बई की राशि	सेवा मुम्बई की राशि प्रमाण	वर्ग दिनांक	मुम्बई मुम्बई न होने का कारण	अन्य
जॉर्ज एम. एम.	7,13,135-00	5,74,809-00	144326-00 1,28,000-00	108 प्रमाणिक	1-5-1963	① धर्म का न होना ② जमीन स्वतंत्र विवादित होना ③ कृषक के सम्मान में स्वातंत्र्य में किसी एक व्यक्ति न होना	
जॉर्ज डेविस	28058-00	24423-00	3635-00	6	21/8/1978		
जॉर्ज डेविस	104 669-00	91621-00	12988-00	34	29/3/82		
जॉर्ज डेविस	296 813-00	246998-00	50115-00	46	23/12/1981	- तैय्य -	
जॉर्ज डेविस	155,143-00	100209-00	21334-00	10	28/3/82	- तैय्य -	
जॉर्ज डेविस	2241-00	1599-00	642-00	2	1/12/1983	- तैय्य -	
			233040-00				

24/1/85

अन्य विभागों में  
विज्ञापित  
1984

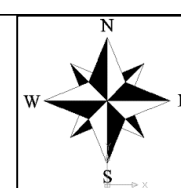

## HARRAI BIJOURI ROAD DIVISION EAST CHINDWARA TOPOSHEET MAP-1

CHHINDWĀRA AND  
NARSIMHAPUR DISTRICTS.

Surveyed 1972-73

MADHYA PRADESH

FIRST EDITION

Magnetic Variation from True North about 1° West in 1970.  
(Decreasing by about 1° annually).

No. 55  $\frac{N}{2}$ 

REFER TO THIS MAP AS:-	INDIA
SHEET 55 N/2	1:50,000 FIRST EDITION

INDIA

1:50,000

1-50,000

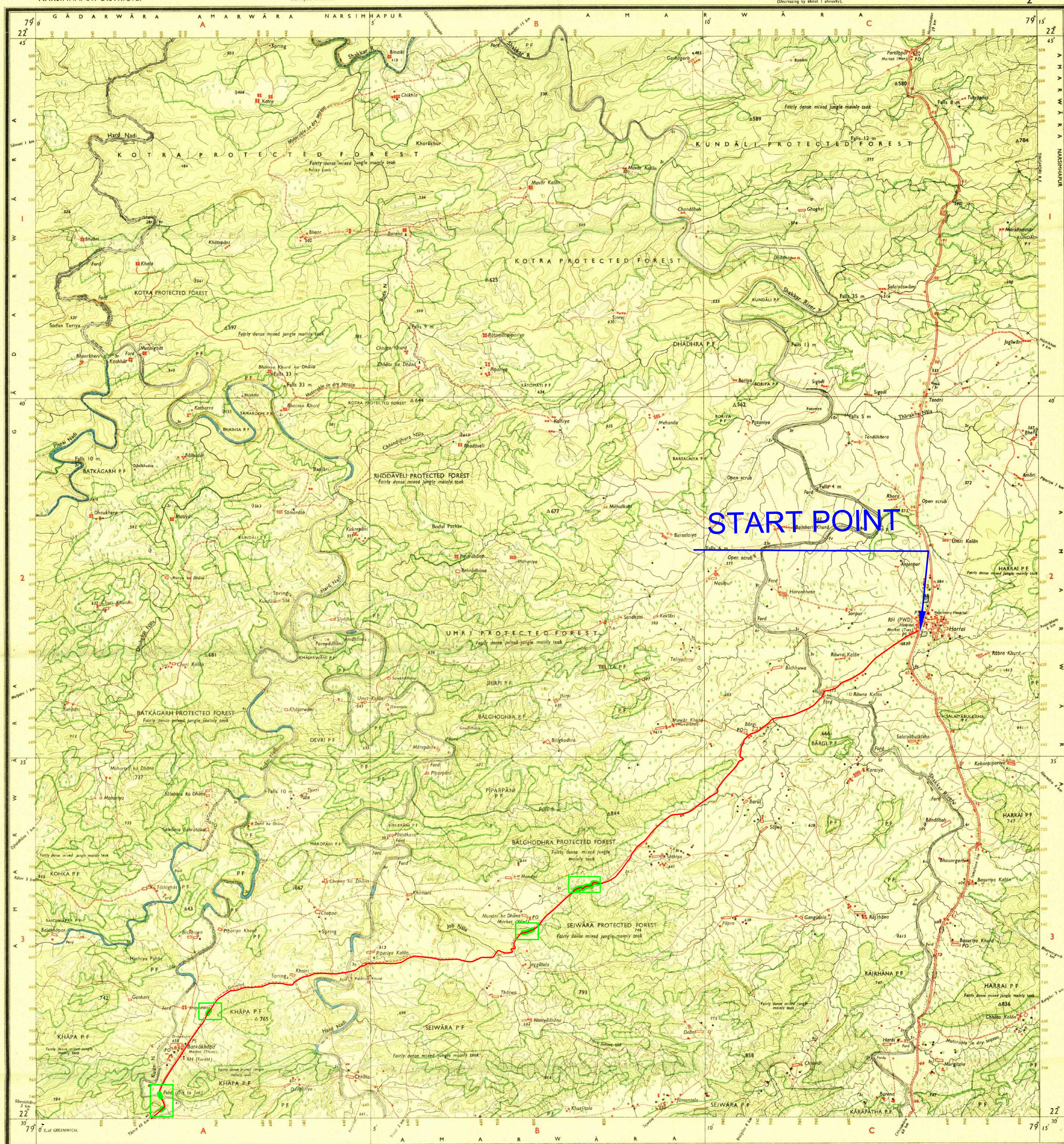

# START POINT

LIC. No. 4254 PFO 76 (C.C. #1-31-33) 5/17-8/2005 88.		20
Roads, metalled: according to passage distance		
unmetalled do		
Art-track: Pack-track and pass. Foot path with bridge		
Bridges, with pier, without. Causeway: Ford or Ferry		
Streams with bank in banked-out Canal.		
Normal man-made river		
River banks: sloping, steep 3 to 6 metres, over 6 metres		
dry with water channel, with island & rocks. Thall 3		
Submerged rocks: Shoal, Swamp		
Wells: hand-dug, well with Spring		
Embankments: rock with Spillway, General dry		
Roads: broad gauge double single with station under, concrete		
other gauges do do with station under, do		
Mineral line or tramway Electric line: Cutting with tunnel		
Contours with water level: Rising slope: Steep		
San features: (1) Zaid hills and dunes (2) Sand dunes		

SS $\frac{1}{13}$	SS $\frac{N}{1}$	SS $\frac{N}{5}$
SS $\frac{1}{14}$	SS $\frac{N}{2}$	SS $\frac{N}{6}$
SS $\frac{1}{15}$	SS $\frac{N}{3}$	SS $\frac{N}{7}$

500 m to 1 cm

1 : 50,000

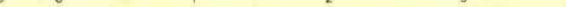

\*Water features are shown in blue where they generally contain water.

\*Cultivated areas are coloured yellow.

The exterior boundaries of Areas of Reserved or Protected Forests are shown by green ribands.

\* Not applicable.

Administrative Index

CHHINDWĀRA

Plotted on the 104-880/Panama/Guayra Survey by 1980			
Towns or Villages: inhabited forest			
Hut(s): permanent, temporary	••	••	••
Temple, Chakti, Church, Mosque, Jiggle, Tomb, Graves			
Lighthouse, Light(s), Buoy(s), Lighted or unlighted Anchorage			
Mine, Vial, Well, Dam, Quarry, Pit, Quarry, Quarry, Quarry	••	••	••
Plains, palms, oaks, Platanos, Cofre, Bamboo, Other trees			
Boundary, international			
state demarcated, undemarcated			
division, subnational, or Mesta forest			
Boundary, rights, surveyed, unsurveyed, village, triangulation			
Height, triangulated station, point, approximate	• 200	• 200	• 200
Benchmark, geodetic, tertiary, canal	BM 633	BM 633	BM 633
Post, office, lodge, office, Combined office, Police station			
Road(s), air, trail, river, road, road, road, road, road			
Circuit, canoe, Camp(s), ground, forest, reserved, protected	CM	CM	CM
Species names, administrative, locality or tribal	KIKRI	KIKRI	KIKRI

1st Edition 1976.  
(Previous Edition on 1-inch scale: 1st 1929.)

REFER TO THIS MAP AS :- 1:50,000  
SHEET 55-N/2 FIRST EDITION

INDIA

© GOVERNMENT OF INDIA COPYRIGHT, 1976.  
Price: Ten Rupees.

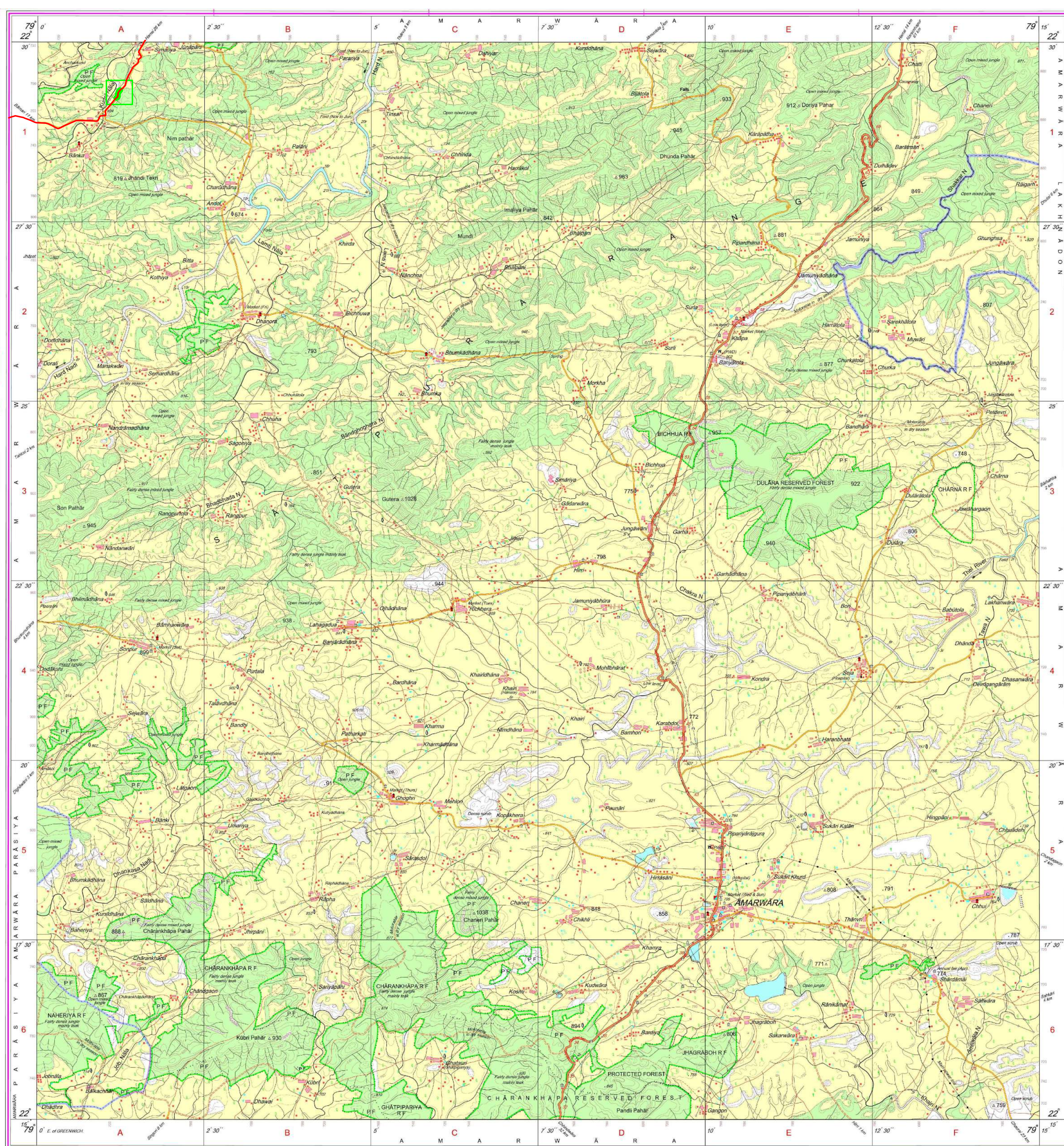
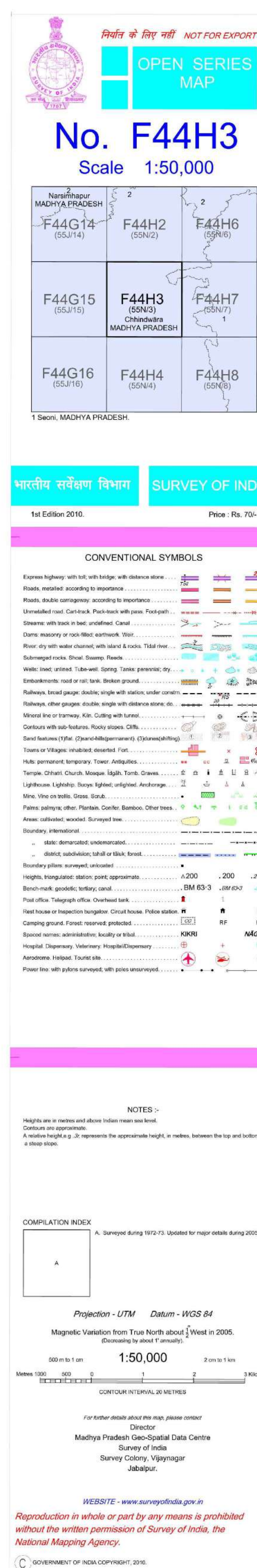
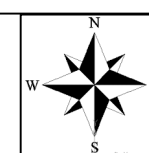

HARRAI BIJOURI ROAD DIVISION EAST CHINDWARA TOPOSHEET MAP-2

REG. No.                      SPG D'10 (Study-Publish) GDC-10/005

*सर्वे में सर्वश्रेष्ठ के लिए हम सर्वश्रेष्ठ*  
Published under the direction of Surveyor-General of India.  
Survey of India, Hattibarkata Estate, Post Box No.37, Dehra Dun-248001 (Uttarakhand),  
Department of Science & Technology, Government of India.

PRINTED AT THE SOUTHERN PRINTING GROUP OF SURVEY OF INDIA



LEGEND	
Proposed road	
Division of Forest land	

HARRAI BIJOURI ROAD DIVISION EAST CHINDWARA TOPOSHEET MAP-3

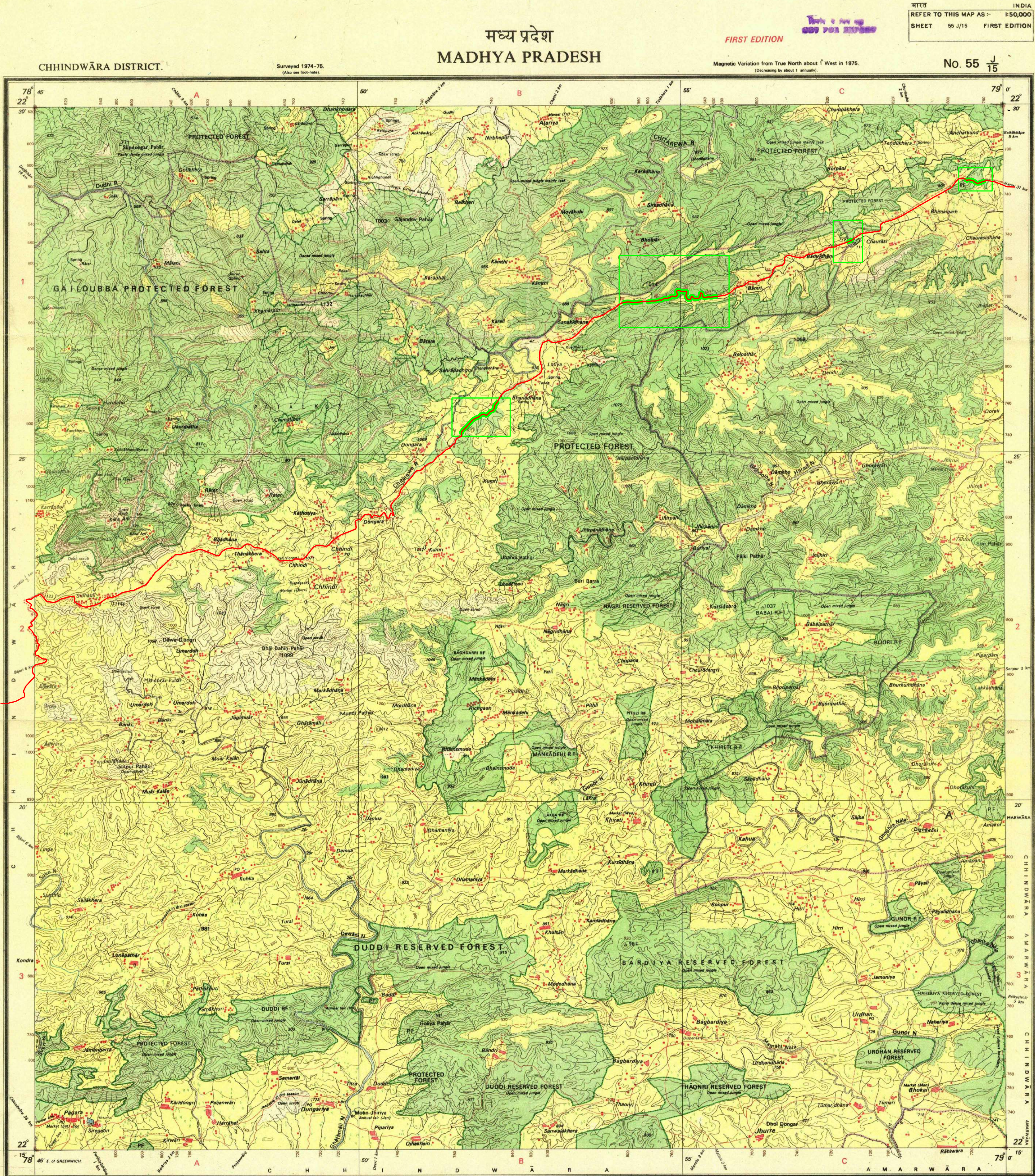
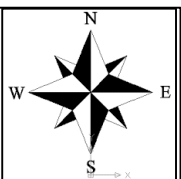

Scale: 1:50,000

500 m to 1 cm

2 cm to 1 km

HEIGHTS & CONTOURS IN METRES

CONTOUR INTERVAL 20 METRES

Water features are shown in blue where they generally contain water. Cultivated areas are coloured yellow. The exterior boundaries of areas of Reserved or Protected Forests are shown by green ribbons.

Administrative Index

CHINDWARA

INDEX TO SHEETS

55 04	55 05	55 06
55 07	55 08	55 09
55 10	55 11	55 12

LEGEND

Proposed road	
Division of Forest land	



LEGEND	
Proposed road	
Diversion of Forest land	

HARRAI BIJOURI ROAD DIVISION WEST CHINDWARA TOPOSHEET MAP-4

