

Ref. No. RDSA/Mines/21-22/

श्रीमान,
उप वन संरक्षक महोदय
प्रतापगढ़ (राजस्थान)

विषय:— Diversion of 10.4162 Ha. Forest Land in Favour of RDSA MINING LLP for Opencast Marble Mining in Revenue Village- Kelamela, Tehsil- Pipalkhunt, Dist- Pratapgarh, Rajasthan (Proposal no- FP/RJ/MIN/142600/2021)

संदर्भ— आपका पत्र क्रमांक:—एफ./तक/उवसं/2021-22/3452-54 दिनांक 08.06.2022

महोदय,

उपरोक्त विषयान्तर्गत निवेदन है कि संदर्भित पत्र द्वारा चाही गई सूचना एवं प्रत्युत्तर निम्नासार प्रस्तुत है।

1. क्षतिपूरक वृक्षारोपण हेतु राजस्व ग्राम सेवानगर में आवंटित 10.50 है. गैर वनभूमि का जिला कलक्टर प्रतापगढ़ का आवंटन आदेश संलग्न प्रस्तुत है जिसे बिन्दु संख्या L में ऑनलाइन भी अपलोड कर दिया गया है।

उक्त भूमि के नामान्तरण के सम्बन्ध में निवेदन है कि MOEF&CC भारत सरकार द्वारा जारी गाइडलाइन के चेप्टर 2 पेज नम्बर 45-46 के बिन्दु संख्या vi (प्रतिसंलग्न) के अनुसार सेद्धांतिक स्वीकृति के लिये जिला कलक्टर का उपरोक्त आवंटन आदेश पर्याप्त है। नामान्तरण आदेश, तरमीम शुदा प्रमाणित राजस्व मानचित्र एवं संशोधित जमा बंदी स्टेज प्रथम की पालना के साथ प्रस्तुत कर दी जाएगी।

2. उक्त आवंटित भूमि पर क्षतिपूरक वृक्षारोपण के मॉडल के अनुसार लगाए जाने वाले पौधों से अधिशेष रहने वाले पौधों के Degraded forest land में रोपित करने हेतु होने वाला व्यय यूजर एजेन्सी द्वारा वहन किये जाने बाबत वांछित अडरंटेकिंग संलग्न प्रस्तुत है जिसे ऑनलाइन भी Additional documents में अपलोड कर दिया गया है।
3. अतिरिक्त क्षतिपूरक वृक्षारोपण हेतु भी चाही गई अडरंटेकिंग भी संलग्न प्रस्तुत है जिसे ऑनलाइन भी Additional documents में अपलोड कर दिया गया है।

RDSA MINING LLP

(V.K. GHIYA)

(The LLP is Registered with Limited Liability)
Chief Executive Officer

भवदीय

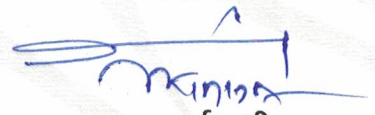

मुख्य कार्यकारी
अधिकारी

RDSA MINING LLP

2. Compensatory Afforestation

2.1 Compensatory afforestation (CA) is one of the most important requirement/condition for prior approval of the Central Government for diversion of forest land for non-forest purposes and the purpose of compensatory afforestation (CA) is to compensate the loss of 'land by land' and loss of 'trees by trees'.

2.2 Any proposal submitted by the State/UT Government seeking prior approval of Central Government under the FCA shall have a comprehensive scheme for compensatory afforestation, duly approved by the competent authority of the concerned State/UT administration.

2.3 Land for CA:

- (i) Normally, CA is to be raised on suitable non-forest land, equivalent to the area proposed for diversion, at the cost to be paid by User Agency.
- (ii) As far as possible, the non-forest land for CA is to be identified contiguous to or in the proximity of a Reserve/Protected Forest to enable the Forest Department to effectively manage the newly planted area.
- (iii) Where non-forest land is available but lesser in extent to the forest area being diverted, CA could be carried out over degraded forest twice in extent of the area being diverted or the difference between the forest land being diverted and the available non-forest land, as the case may be. The non-availability of suitable non-forest land for CA in the State / Union Territory would be accepted by the Central Government only on the basis of a Certificate of the Chief Secretary of the State/Union Territory Government to that effect in respect of States/UTs having forest area more than 33% of the geographical area in the prescribed format
- (iv) In case, non-forest land for CA is not available in the same district, it should be identified anywhere else in the concerned/State/Union Territory near to the site of diversion as far as possible, so as to minimize adverse impact on the micro-ecology of the area.
- (v) In exceptional cases where non-forest land for CA is not available in the same State/UT in which the diversion of forest land is proposed, land for CA can be identified in any other State/UTs, preferably in neighboring State/UTs. The corresponding amount for carrying out CA shall be deposited in the CAMPA account of the State/UT in which CA is proposed.
- (vi) In cases where non-forest land for CA is to be acquired by the User Agency through outright purchase from the individual owners, uploading/ submission of copy of letter from each of present owners of the land stating their willingness to sell the land to the user agency for creation, at the time of submission of application for grant of Stage-I approval under the FC Act, will be sufficient for consideration for grant of Stage-I approval for diversion of forestland required by the User Agency. Similarly, in cases where the non-forest land or the revenue forest land for CA is to be provided by the State Government, uploading/submission of a copy of the letter from concerned competent authority

in the State Government stating that land identified for CA will be transferred and mutated in favour of the State Forest Department for creation of CA immediately on receipt of Stage-I approval under the FC Act for diversion of forest land required by the user agency, will be sufficient

2.4. Clarification:

- (i) As a matter of pragmatism, the revenue lands/zudpi jungle/chhote/bade jharka jungle/jungle-jhari land/civil-soyam/orange lands and all other such categories of forest lands not under management and/or administrative control of the State/UT Forest Department, on which the provisions of FC Act, 1980 are applicable, shall be considered for the purpose of compensatory afforestation. Such lands on which compensatory afforestation is proposed shall be provided double in extent to the area proposed for diversion and shall be transferred and mutated in the name of State Forest Department. It shall be notified as Reserve Forest (RF)/Protected Forests (PF) under the Indian Forest Act, 1927 prior to Stage-II approval.
- (ii) In Arunachal Pradesh, Degraded Unclassed Forests (USF) shall be considered for CA provided such land proposed for CA shall be double the extent of area proposed for diversion. Such land shall be transferred and mutated in the name of State Forest Department and notified as RF/PF, under IFA 1927 or Assam Forest Regulation 1891 or Anchal Forest Reserve/Village Forest Reserve under the Arunachal Pradesh Forest Reserve/Village Forest Reserve (Consolidation and Maintenance) Act 1975 as amended from time to time, prior to Stage-II approval.
- (iii) Waste lands of Himachal Pradesh, which come under the category of Protected Forests but have neither been demarcated on the ground nor transferred & mutated in the name of forest department in the revenue records, shall be considered for the purpose of CA provided that double the area of such category is covered under CA and is declared as RF/PF under IFA, 1927 after mutation in the name of SFD prior to Stage-II approval. This dispensation shall be applicable for the Central, State and Private sector projects.
- (iv) Provisions of CA will be applicable for renewal of a mining lease, including the area broken up prior to 25.10.1980, if the same was not applied earlier.
- (v) Any non-forest land for the purpose of Compensatory afforestation (CA), selected by the State Government, in lieu of forest land to be diverted may be accepted by MoEF&CC irrespective of crown density. All such lands shall be mutated in favour of State forest department and declared as protected forest prior to stage I approval.
- (vi) State government shall prepare a CA scheme with 1000 plants per ha for all such non-forest lands. In case it is not possible to raise plantation at the rate of 1000 plants per ha on the selected non-forest land, then the balance plants shall be planted on degraded forest land as per working plan prescriptions. All forest lands which have crown density below 40 percent should only be treated as degraded forest land for the purpose of CA.
- (vii) Any degraded forest land for the purpose of CA, selected by State Government may be accepted by MoEF&CC only if the crown density of the area is below 40 percent.

Full Title of the Project: "Diversion of 10.4162 Ha. Forest Land in Favour of RDSA MINING LLP for Opencast Marble Mining (Plot No.02/2019 in Revenue Village – Kela Mela, Tehsil- Pipalkhunth, District – Pratapgarh, Rajasthan".

Proposal No.: FP/RJ/MIN/142600/2021

Date of Proposal: 26/05/2021

Forest Area: 10.4162 Hectare

UNDERTAKING TO BEAR ADDITIONAL COST OF CA IN D.F.L.

"RDSA MINING LLP, Udaipur, Raj." the user agency hereby undertakes that, in the forest land allotted by District Collector for Compensatory Afforestation against the proposed forest land to be diverted, if number of plants as per model to be planted are not accommodated depending upon site conditions. We are ready to bear additional cost of Compensatory Afforestation on any suitable degraded forest land to be proposed by D.C.F. concerned to complete the number of plants to be planted for Compensatory Afforestation.

Place: Udaipur

Date:

RDSA MINING LLP

(V.K. GHIYA)
Chief Executive Officer

Signature of User Agency
Office Seal

Full Title of the Project: "Diversion of 10.4162 Ha. Forest Land in Favour of RDSA MINING LLP for Opencast Marble Mining (Plot No.02/2019 in Revenue Village – Kela Mela, Tehsil- Pipalkhunth, District – Pratapgarh, Rajasthan".

Proposal No.: FP/RJ/MIN/142600/2021

Date of Proposal: 26/05/2021

Forest Area: 10.4162 Hectare

UNDERTAKING TO BEAR ADDITIONAL COST OF CA IN D.F.L.

"RDSA MINING LLP, Udaipur, Raj." the user agency hereby undertakes that, we are ready to bear cost of any additional Compensatory Afforestation, if imposed by State or Central Government Authorities against proposed forest land to be diverted

RDSA MINING LLP

(V.K. GHIYA)
Chief Executive Officer

Place: Udaipur

Date:

Signature of User Agency
Office Seal



राजस्थान -सरकार

कार्यालय जिला कलक्टर प्रतापगढ (राज.)

E-mail :- dm-pra-rj@nic.in

Fax No- 01478-222262

क्रमांक : राजस्व/मू.आ./2022-23/२२०७ - 13

दिनांक :- 31.05.2022

-: आदेश :-

मुख्य कार्यकारी अधिकारी, आर. डी. एस. ए. माईनिंग एल.एल.पी उदयपुर के पत्र क्रमांक :- RDSA/Mines/21-22/03 दिनांक 12.07.2021 के अनुसार राजस्थान सरकार खान (युप-2) विभाग के पत्र क्रमांक :- प.10(6)खान/युप-2/2019 जयपुर दिनांक 12.05.2021 के द्वारा मैसर्स RDSA MINING LLP, पाटनी सदन, तेली मोहल्ला मदनगंज-किशनगढ जिला अजमेर के पक्ष में निर्देशक, खान एवं भू-विमान विभाग, उदयपुर के पत्र समसंख्यक पत्र क्रमांक :- निदे/प.2/प्रताप/डेलि/प्लॉट सं. 01/2019/2020/563 दिनांक 10.12.2020 एवं 374 दिनांक 31.03.2021 से तहसील क्षेत्र पीपलखुंट के निकटतम ग्राम केलामेला तहसील पीपलखुंट अन्तर्गत 10.4162 हेक्टर वन भूमि अन्तर्गत डेलिनियेटेड प्लॉट हेतु LOI जारी करने की मंशा रखती है।

उपर्युक्त वन भूमियों के बदले गैर वन भूमि प्रत्यावर्तन/विपथन हेतु आवेदक संस्था द्वारा कार्यालय हाजा के समक्ष आवेदन प्रस्तुत किया गया है। इस संबंध कार्यालय के पत्र क्रमांक :- राजस्व/मू.आ./2021-22/899-910 दिनांक 13.07.2021 एवं समसंख्यक पत्र क्रमांक :- 1620-31 दिनांक 29.09.2021 तथा पत्र क्रमांक :- 1671-81 दिनांक 14.10.2021 के द्वारा समस्त उपखण्ड अधिकारी एवं तहसीलदार प्रतापगढ को लिखा जाने पर उपखण्ड अधिकारी धरियावद के पत्र क्रमांक :- राजस्व/2021-22/09 दिनांक 07.01.2022 के द्वारा प्रस्तावित अनुसार प्रस्तावित प्रयोजनार्थ वन भूमियों के बदले राजस्व ग्राम सेवानगर की आराजी संख्या 68/4 रकबा 37.5624 हेक्टर में से 10.50 हेक्टर गैर वन भूमियों के विपथन हेतु प्रस्ताव प्रस्तुत किये गये थे।

उक्त क्रम में कार्यालय के पत्र क्रमांक :- राजस्व/वन भूमि/प्रत्यावर्त/2021-22/34-34 दिनांक 12.01.2022 एवं समसंख्यक पत्र क्रमांक :- 2117 दिनांक 28.04.2022 के द्वारा उप वन संरक्षक, प्रतापगढ को लिखा जाने पर उप वन संरक्षक प्रतापगढ के पत्र क्रमांक :- एफ./तक./उवस/2021-22/3230-31 दिनांक 30.05.2022 के द्वारा वन भूमि के बदले प्रस्तावित गैर वन भूमि को वन विभाग के नाम आवंटित/अन्तरित किए जाने की स्वीकृति प्रदान की गई है।

अतः राजस्थान सरकार खान (युप-2) विभाग के पत्र क्रमांक :- प.10(6)खान/युप-2/2019 जयपुर दिनांक 12.05.2021 के द्वारा मैसर्स RDSA MINING LLP, पाटनी सदन, तेली मोहल्ला मदनगंज-किशनगढ जिला अजमेर के पक्ष में निर्देशक, खान एवं भू-विमान विभाग, उदयपुर के पत्र समसंख्यक पत्र क्रमांक :- निदे/प.2/प्रताप/डेलि/प्लॉट सं. 01/2019/2020/563 दिनांक 10.12.2020 एवं 374 दिनांक 31.03.2021 से तहसील क्षेत्र पीपलखुंट के निकटतम ग्राम केलामेला तहसील पीपलखुंट अन्तर्गत 10.4162 हेक्टर वन भूमि अन्तर्गत डेलिनियेटेड प्लॉट हेतु LOI जारी करने की मंशा पत्र में वर्णित वन भूमि रकबा की क्षतिपूर्ति हेतु राजस्व ग्राम राजस्व ग्राम सेवानगर की आराजी संख्या 68/4 रकबा 37.5624 हेक्टर में से 10.50 हेक्टर भूमि राजस्थान भू-राजस्व अधिनियम 1956 की धारा 92 के तहत Set Apart की जाकर उक्त भूमि रकबा Forest Land Bank में समायोजित करते हुए वन विभाग को वृक्षारोपण एवं वानिकी कार्यों हेतु प्रत्यावर्तित/विपथित/आवंटित की जाती है।

तहसीलदार धरियावद आरक्षित/आवंटित भूमि का भौतिक रूप से कब्जा क्षेत्रिय वन अधिकारी, रैज धरियावद को सुपुर्द कर राजस्व अभिलेख में दर्ज करें व नक्शे में तरमीम कर पालना रिपोर्ट प्रस्तुत करें। आवंटित/आरक्षित भूमि का उपयोग अन्य प्रयोजनार्थ नहीं किया जा सकेगा।



क्रमांक : राजस्व/मू.आ./2022-23/२२०७-13

प्रतिलिपि : निम्नांकित को सूचनाार्थ एवं पालनार्थ प्रेषित है :-

1. उप वन संरक्षक, प्रतापगढ
2. उपखण्ड अधिकारी/तहसीलदार/विकास अधिकारी धरियावद
3. क्षेत्रिय वन अधिकारी, रैज धरियावद
4. ग्राम पंचायत अणत पंचायत समिति धरियावद जिला प्रतापगढ
5. मुख्य कार्यकारी अधिकारी, आर. डी. एस. ए. माईनिंग एल.एल.पी उदयपुर
6. आदेश पत्रिका।

(सौरभ स्वामी)
जिला कलक्टर
प्रतापगढ

दिनांक :- 31.05.2022

जिला कलक्टर
प्रतापगढ

राजस्थान सरकार

कार्यालय उपखण्ड अधिकारी एवं उपखण्ड मजिस्ट्रेट धरियावद
जिला प्रतापगढ़ (राज.)

क्रमांक/राजस्व/2021-22/9

दिनांक 7-1-2022

प्रेषित:- श्रीमान् जिला कलक्टर महोदय
जिला प्रतापगढ़ (राज.)

विषय:- वन भूमि के बदले गैर वन भूमि प्रत्यावर्तन/विपथन के लिए उपलब्ध कराये जाने के संबंध में ।

संदर्भ:- श्रीमान् जिला कलक्टर महोदय प्रतापगढ़ के पत्रांक: राजस्व/भूअ./2020-21/2644-56 दिनांक 03.12.2021 के क्रम में।

महोदय,

उपरोक्त विषयान्तर्गत निवेदन है कि निम्नांकित गावों में राजकीय भूमि को वन विभाग को प्रत्यावर्तन हेतु तहसीलदार धरियावद के मॉर्फत पटवार हल्का पहाडा एवं अणत से प्राप्त प्रस्ताव जो पूर्व में इस कार्यालय के पत्रांक राजस्व/2021/6074 दिनांक 06.12.2021 को प्रेषित किये गये हैं जिसमें निम्नांकित संशोधन है।

01. ग्राम सेवानगर पटवार मण्डल अणत के आराजी नम्बर 68/4 रकबा 37.5624 हैक्टर बिलानाम भूमि में से 10.50 हैक्टर भूमि वन विभाग को प्रत्यावर्तन हेतु प्रस्तावित है। उक्त भूमि मौके पर होकर पडत है एवं किसी प्रकार से विवादित नहीं है।

02. ग्राम मियाला पटवार मण्डल अणत के आराजी नम्बर 10 रकबा 21.6756 हैक्टर भूमि बिलानाम पहाड दर्ज है उक्त आराजी में से 13.50 हैक्टर भूमि वन विभाग को प्रत्यावर्तन हेतु प्रस्तावित है। उक्त भूमि मौके पर होकर पडत है एवं किसी प्रकार से विवादित नहीं है।

03. इसके अतिरिक्त नवीन प्रस्ताव ग्राम पहाडा के पटवार हल्का चरी से प्राप्त अनुसार निम्नांकित खसरा नम्बरों में वन भूमि के बदले गैर वन भूमि प्रत्यावर्तन/विपथन के लिए प्रस्तावित की जाती है जो निम्नानुसार है:-

आराजी नम्बर	किस्म	कुल क्षेत्रफल	प्रत्यावर्तन हेतु प्रस्तावित क्षेत्रफल हेक्टर में
964	बिलानाम	13.6290	5.00
964/1	बिलानाम	6.4800	5.50
1457	बिलानाम	20.1852	6.00
1457/10	बिलानाम	17.2800	11.00
2070	बिलानाम	38.8800	18.00
योग		96.4542	45.50

उक्त भूमि मौके पर पडत होकर पहाड है। मोके पर किसी प्रकार का कब्जा नहीं है और न ही विवादित है। अतः प्रस्तावित भूमि प्रत्यावर्तन हेतु जमाबन्दी नकल, ट्रेस सहित प्रस्ताव तैयार कर श्रीमान की सेवा में सादर प्रेषित है।

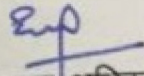
उपखण्ड अधिकारी
धरियावद

कार्यालय क्षेत्रीय वन अधिकारी
धरियावद

क्रमांक/192

दिनांक/04-05-2022

सेवा में,

श्रीमान उप वन संरक्षक महो.

वन मण्डल - प्रयागराज

विषय :- वन भूमि के बदले ~~का~~ क्षतिपूर्क वृक्षारोपण हेतु गैर वन भूमि के आवंटन के क्रम में।

संदर्भ :- आपका पत्र एफ. / वक. / उवसं. / 2022-23 / 2061
दिनांक 28-4-2022 के क्रम में।

महोदय जी,

उपरोक्त संदर्भित पत्र के विषय में निवेदन है कि RDSA MINING LLP, मदनगंज किशनगढ़ जिला अजमेर (राज.) के द्वारा प्रस्तुत वन भूमि के प्रत्यावर्तन प्रकरण में वन विभाग की क्षतिपूर्क वृक्षारोपण हेतु उपलब्ध कराई जाने वाली गैर वन भूमि के संबंध में श्रुचना निम्नानुसार है :-

(1) राजस्व ग्राम सेवानगर आयबी नं. कुल रकम किस्म प्रत्येक रकम

68/4	38.88	भंगी	10.50
------	-------	------	-------

→ उक्त गैर वन भूमि के निकटतम वनखंड अलग है अतः गैर वन भूमि की सीमा वन सीमा से लगे हुए है अतः इसी शून्य है।

→ उक्त गैर वन भूमि पर विभाग द्वारा पूर्व में किसी प्रकार का वृक्षारोपण कार्य नहीं कराया गया है।

→ उक्त गैर वन भूमि यदि क्षतिपूर्क वृक्षारोपण हेतु खेती जारी है तो वनीकी दृष्टि से उपर्युक्त व CANFL मॉडल अनुसार कार्य कराया जाना संभव होगा।

→ उक्त गैर वन भूमि पर आतिक्रमण नहीं है। अतः श्रुचना श्रीमान की सेवा में प्रस्तुत है।

नेजपाल मोणा
क्षेत्रीय वन अधिकारी
रेन्ज-धरियावद



जमाबन्दी (खेवट/खतोनी)
(प्रतिलिपि)

प्रपत्र पी-26 (सी)
(देखिये नियम 153 ए)

ग्राम का नाम :- सेवानगर
पटवार हल्का :- अणत
भू.अभि.नि. :- पारमोला
तहसील :- धरियावद
जिला :- प्रतापगढ़

अंतिम चौमाला आधार सम्बन्ध :- 2070 - 2073 जमाबन्दी 2077 (वर्ष 2021) से स्थायी
भूमि धारक का नाम :- राज.सरकार
क्षेत्रफल की ईकाई :- हैक्टेयर
खाता संख्या नया :- 1
खाता संख्या पुराना :- 1

काश्तकार का नाम :-
राज. सरकार

खसरा संख्या	क्षेत्रफल	भूमि वर्गीकरण	कृषक द्वारा संदत्त लगान	सिंचाई के साधन	अन्तरण के क्रम में प्रमाणित नामान्तरकरण संख्या व दिनांक	टिप्पणी
1/1	0.3564	नाला	0.3564			
10	0.5724	बारानी तृतीय	0.5724			
11	0.1080	बारानी तृतीय	0.1080			
12	0.1620	बारानी तृतीय	0.1620			
15	0.5940	नाला	0.5940			
162/4	40.2408	बारानी तृतीय	4.9680			
162/4	40.2408	मगरी	35.2728			
2/7	1.2852	बारानी तृतीय	1.2852			
24	0.0540	मगरी	0.0540			
26	0.6048	बारानी तृतीय	0.6048			
3/1	1.1556	नाला	1.1556			
42	0.2916	आबादी	0.2916			
48	0.6696	नाला	0.6696			
58	0.0756	खड्डा	0.0756			
62/1	1.5876	बारानी तृतीय	1.5876			
63	0.3024	रास्ता	0.3024			
68/4	37.5624	बारानी तृतीय	3.2400			
68/4	37.5624	मगरी	34.3224			
68/60	0.0270	रास्ता	0.0270			
69/1	0.1080	रास्ता	0.1080			
70	0.1188	नाला	0.1188			
71/4	5.9940	बारानी तृतीय	5.9400			
71/4	5.9940	मगरी	0.0540			
73	0.3456	तालाब(पोखर)	0.3456			
74/2	9.7416	बारानी तृतीय	9.7416			
75/1	0.0756	रास्ता	0.0756			
76	0.2484	बारानी तृतीय	0.2484			
83	0.1296	रास्ता	0.1296			
कुल खसरे - 25	102.4110		102.4110			

राज. सरकार

यह प्रपत्र केवल प्रार्थी की जानकारी के लिए है।

इसका उपयोग किसी भी न्यायालय में साक्षी के रूप में नहीं किया जा सकता है।

नकल जारी करने की तिथि :- 28-Apr-2022



पटवारी

पटवार मण्डल.....
तह.-धरियावद, जि.-प्रतापगढ़ (राज.)

भूप्रबन्ध विभाग - भीलवाड़ा
 ग्राम - सेवानगर
 तहसील - धरियावद
 जिला - प्रतापगढ़
 सन् - 1949
 संवत् - 2004

पैमाना 1 से.मी. = 40 मीटर
 मैप स्केल - 1:4000



संकेत

- पुरखा लाईन
- - - डैश-डोट लाईन
- डैश-डैश लाईन
- तरमीम लाईन
- ट्रावर्स लाईन
- ग्राम सीमा
- कुआँ
- ⚡ तिरपटा
- II आबादी
- ⌋ तूदा
- ⌋ आचा
- ⌋ पाल
- ⌋ मंदिर

जाँचकर्ता हस्ताक्षर

	नाम	हस्ताक्षर	दिनांक
पटवारी	विजय कर्मा		11/2/21
गिरदावर	शुभम		11/2/21
तहसीलदार	अमित		11/2/21

सर्वे/मिसल बन्दोबस्त दिनांक :-
 आनलाईन दिनांक :-

0 100 200 300

VENDOR NAME - WAPCOS LTD.

PROJECT NAME - DILRMP (BOR) AJMER

SEVANAGAR REVENUE VILLAGE
TEHSIL- DHARIYAWAD & DISTRICT- PRATAPGARH (RAJ.)

SCALE- 1 :4000

मिलान शीट नं. 1

सीमा ग्राम घणेरा पट्टे अणत जागीर

सीमा ग्राम घणेरा पट्टे अणत जागीर

सीमा ग्राम गुड़ा जागीर पट्टे

सीमा ग्राम नीम्बर वाड़ा जागीर पट्टे अणत

Khasra no. 68/4
 Area- 10.5000 Ha.

मिलान शीट नं. 4

पटवारी
 पटवारी मण्डल
 धरियावद, जि. प्रतापगढ़ (राज.)

D. S. Sharma

C.S.
 तहसीलदार
 धरियावद (प्रतापगढ़)

MAP SHOWING DIGITAL MAP OF IDENTIFIED COMPENSATORY AFFORESTATION LAND WITH COORDINATE (NFL)

"Diversion of 10.4162 Ha. Forest Land In Favour of RDSA MINING LLP For Opencast Marble Mining (Plot No.02/2019
in Revenue Village – Kela Mela, Tehsil- Pipalkhunth, District – Pratapgarh, Rajasthan
Proposal No. : FP/RJ/MIN/142600/2021, Forest land Proposed for Diversion : 10.4162 ha,

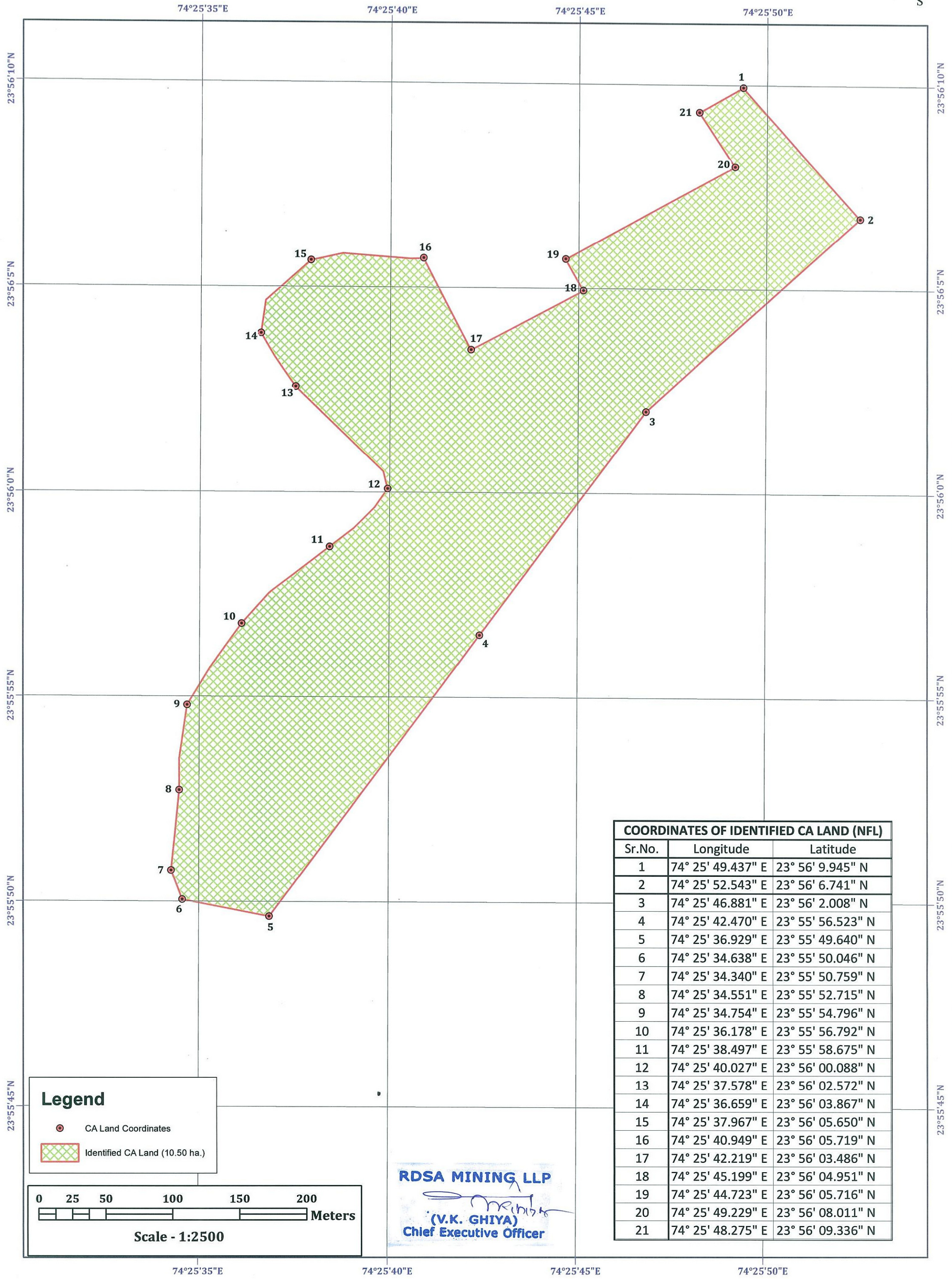

COORDINATES OF IDENTIFIED CA LAND (NFL)

Sr.No.	Longitude	Latitude
1	74° 25' 49.437" E	23° 56' 9.945" N
2	74° 25' 52.543" E	23° 56' 6.741" N
3	74° 25' 46.881" E	23° 56' 2.008" N
4	74° 25' 42.470" E	23° 55' 56.523" N
5	74° 25' 36.929" E	23° 55' 49.640" N
6	74° 25' 34.638" E	23° 55' 50.046" N
7	74° 25' 34.340" E	23° 55' 50.759" N
8	74° 25' 34.551" E	23° 55' 52.715" N
9	74° 25' 34.754" E	23° 55' 54.796" N
10	74° 25' 36.178" E	23° 55' 56.792" N
11	74° 25' 38.497" E	23° 55' 58.675" N
12	74° 25' 40.027" E	23° 56' 00.088" N
13	74° 25' 37.578" E	23° 56' 02.572" N
14	74° 25' 36.659" E	23° 56' 03.867" N
15	74° 25' 37.967" E	23° 56' 05.650" N
16	74° 25' 40.949" E	23° 56' 05.719" N
17	74° 25' 42.219" E	23° 56' 03.486" N
18	74° 25' 45.199" E	23° 56' 04.951" N
19	74° 25' 44.723" E	23° 56' 05.716" N
20	74° 25' 49.229" E	23° 56' 08.011" N
21	74° 25' 48.275" E	23° 56' 09.336" N

Legend

- CA Land Coordinates
- ▨ Identified CA Land (10.50 ha.)

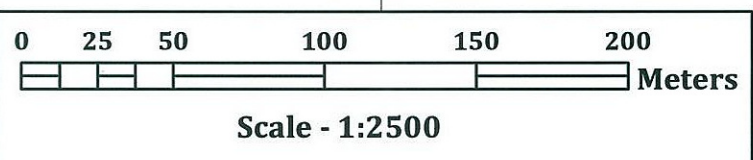

RDSA MINING LLP

(V.K. GHIYA)
 Chief Executive Officer

MAP SHOWING SURVEY OF INDIA TOPOSHEET (46 I/5) MAP OF IDENTIFIED COMPENSATORY AFFORESTATION LAND (NFL)
N/V- SEVANAGAR, TEHSIL- DHARIYAWAD, DISTRICT- PRATAPGARH (RAJ.)

DIVERSION OF 10.4162 Ha. FOREST LAND IN FAVOUR OF M/S RDSA MINING LLP FOR OPEN CAST MARBLE MINING (PLOT NO. 2 /2019)
IN REVENUE VILLAGE - KELA-MELA, TEHSIL- PIPALKHUNTH, DISTRICT - PRATAPGARH (RAJASTHAN)
PROPOSAL NO. FP / RJ / MIN /142600 /2021 , FOREST LAND PROPOSED FOR DIVERSION 10.4162 Ha.

SCALE- 1CM.= 500Mts.

TOPOSHEET- 46 I / 5

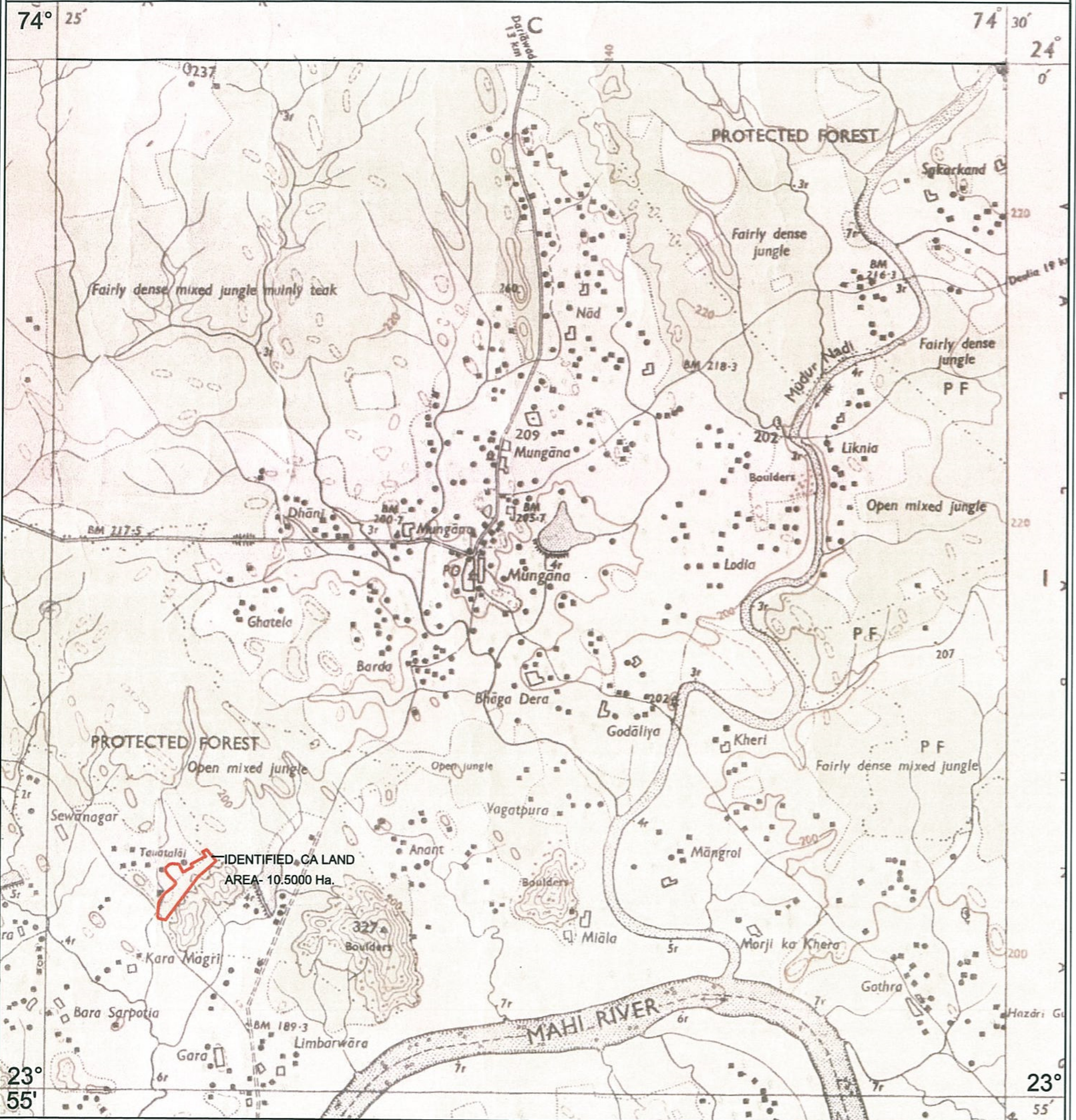

IDENTIFIED CA LAND AREA- 10.5000 Ha. (NFL)

RDSA MINING LLP
(Signature)
(V.K. GHIYA)
Chief Executive Officer