

कार्यालय प्रधान मुख्य वन संरक्षक (वन्यजीवन एवं जैव विविधता संरक्षण) सह मुख्य वन्यप्राणी अभिरक्षक, छत्तीसगढ़

सेक्टर-19, नार्थ ब्लॉक, अरण्य भवन, प्रथम तल (एफ.आर.) अटल नगर, नवा रायपुर (छ.ग.)

✉ pccfwl-cg@cg.gov.in , cwlcwg@gmail.com

(☎0771-2512880, ☎ 0771-2512853)

क्रमांक / व.प्रा. / स्टेनो / प्रबंध-751 / 2773
प्रति,

नवा रायपुर, दिनांक 23/06/2025

महाप्रबंधक,
एसईसीएल भटगांव क्षेत्र
पो.आ. भटगांव कालरी, जिला सूरजपुर (छ.ग.)

विषय :- वन संरक्षण अधिनियम 1980 के अंतर्गत सूरजपुर जिले में, सूरजपुर वनमण्डल के एसईसीएल भटगांव क्षेत्र की भटगांव भूमिगत खदान का 230.78 हे. वनभूमि के व्यपवर्तन प्रस्ताव में पर्यावरण, वन एवं जलवायु परिवर्तन मंत्रालय, नई दिल्ली के द्वारा तमोर पिंगला अभ्यारण्य से भटगांव भूमिगत खदान की सीमा की दूरी के संबंध में मुख्य वन्यप्राणी अभिरक्षक की टिप्पणी तथा अभ्यारण्य की केएमएल फाईल के संबंध में ।

- संदर्भ :-**
1. मुख्य वन संरक्षक एवं प्रभारी वन संरक्षक (वन्यप्राणी) एवं क्षेत्रीय संचालक, एलीफेण्ट रिजर्व सरगुजा वृत्त अंबिकापुर का पत्र क्र. 1425 दिनांक 27.5.2025.
 2. वनमण्डलाधिकारी सूरजपुर वनमण्डल सूरजपुर का पत्र क्र. 2955 दिनांक 20.05.2025.
 3. आपका पत्र क्र. SECL/GM/Bhat/NO(F)/2025/387 दिनांक 15.04.2025..

—0—

विषयांतर्गत आपके संदर्भित पत्र द्वारा छत्तीसगढ़ राज्य के सूरजपुर जिले के भटगांव क्षेत्र में एसईसीएल की भटगांव भूमिगत खदान में कोयला खनन के लिए 230.780 हे. वन भूमि (63.930 हे. संरक्षित वन एवं 166.850 हे. राजस्व वनभूमि) के गैर वानिकी उपयोग के लिए वन (संरक्षण एवं संवर्धन) अधिनियम 1980 की धारा 2(1)(ii) के अंतर्गत सरकार से पूर्व अनुमोदन प्राप्त करने का प्रस्ताव के संबंध में भारत सरकार, पर्यावरण वन एवं जलवायु परिवर्तन मंत्रालय (वन संरक्षण डिवीजन) नई दिल्ली जारी पत्र क्र. File No. 8-14/2024-FC दिनांक 05.3.2025 के बिन्दु क. (viii) अनुसार तमोर पिंगला अभ्यारण्य के कोर क्षेत्र से खदान पट्टे की सीमा की दूरी संबंधी जानकारी तथा मुख्य वन्यप्राणी अभिरक्षक से इस संबंध में अभिमत चाहा गया है।

इस संबंध में मुख्य वन संरक्षक एवं प्रभारी वन संरक्षक (वन्यप्राणी) एवं क्षेत्रीय संचालक, एलीफेण्ट रिजर्व सरगुजा वृत्त अंबिकापुर द्वारा अपने उक्त संदर्भित पत्र (छायाप्रति संलग्न) द्वारा प्रतिवेदन दिया गया है कि प्रस्तावित भूमिगत खदान के 10 कि.मी. की परिधि में टायगर रिजर्व, नेशनल पार्क एवं अभ्यारण्य नहीं आता है। यही प्रतिवेदन संबंधित क्षेत्राधिकार रखने वाले वनमण्डलाधिकारी सूरजपुर द्वारा भी दिया गया है तथा मानचित्र में खदान क्षेत्र से संरक्षित क्षेत्रों की दूरी दर्शाते हुए संयुक्त हस्ताक्षर से सत्यापित करते हुए इस कार्यालय को प्रेषित किया गया है, जिस पर सहमति प्रदान की जाती है।

तदनुसार मानचित्र की एक प्रति आवश्यक कार्यवाही हेतु संलग्न प्रेषित है।

संलग्न :- उपरोक्तानुसार।

प्रधान मुख्य वन संरक्षक (वन्यजीवन) एवं
मुख्य वन्यप्राणी अभिरक्षक, छत्तीसगढ़

महाप्रबंधक
General Manager
एसईसीएल/भटगांव क्षेत्र
S. I. /Bhatgaon Area

उपक्षेत्रीय प्रबंधक
SUB AREA MANAGER
भटगांव उपक्षेत्र

Collery Manager
Bhatgaon Colliery

कार्यालय वन संरक्षक (वन्यप्राणी) एवं क्षेत्रीय संचालक
(एलीफेंट रिजर्व), सरगुजा वन वृत्त, अम्बिकापुर

Tel & Fax no- 07774-241055

Email address- cfwsarguja@gmail.com

क्रमांक/मा.वि./2025/1425

अम्बिकापुर, दिनांक- 27/05/2025

प्रति,

✓ प्रधान मुख्य वनसंरक्षक (वन्यप्राणी)
सह मुख्य वन्यजीव अभिरक्षक (छ.ग.)
अटल नगर, नवा रायपुर

विषय:- वन संरक्षण अधिनियम 1980 अंतर्गत सूरजपुर जिले में, सूरजपुर वनमंडल के एस.ई.सी.एल. भटगांव क्षेत्र की भटगांव भूमिगत खदान 230.780 हे. के वन भूमि व्यपवर्तन प्रस्ताव में पर्यावरण, वन एवं जलवायु परिवर्तन मंत्रालय नई दिल्ली के द्वारा तमोर पिंगला (WLS) से भटगांव भूमिगत खदान की सीमा की दूरी के संबंध में CWLW की टिप्पणी तथा अभ्यारण्य की के.एम.एल. फाईल के संबंध में।

संदर्भ:- वनमंडलाधिकारी सूरजपुर का पत्र क्रमांक/मा.वि./2955 दिनांक 20.05.2025

—000—

उपरोक्त विषयान्तर्गत संदर्भ में निवेदन है कि वनमंडलाधिकारी सूरजपुर द्वारा वन संरक्षण अधिनियम 1980 अंतर्गत सूरजपुर जिले में, सूरजपुर वनमंडल के एस.ई.सी.एल. भटगांव क्षेत्र की भटगांव भूमिगत खदान 230.780 हे. के वन भूमि व्यपवर्तन प्रस्ताव के संबंध में 10 कि.मी. की परीधि में नेशनल पार्क एवं वाईल्ड लाईफ सेंचुरी नहीं आता तथा खदान के क्षेत्र से 10 कि.मी. से अधिक दूरी पर है का वनसंरक्षक वन प्रबंधन सूचना प्रणाली रायपुर से मानचित्र प्राप्त कर अग्रिम कार्यवाही हेतु प्रस्तुत किया गया है।

अतः उक्त प्रस्तावित भटगांव भूमिगत खदान 10 कि.मी. की परीधि में टाईगर रिजर्व, नेशनल पार्क एवं वाईल्ड लाईफ सेंचुरी नहीं आता तथा खदान से 10 कि.मी. से अधिक दूरी पर है। अतएव वनमंडलाधिकारी सूरजपुर वनमंडल का संदर्भित पत्र एवं 10 कि.मी. परिधि का नक्शा 02 प्रतियों में आपके अवलोकनार्थ एवं आवश्यक कार्यवाही हेतु सादर समर्पित है।

संलग्न:- संदर्भित पत्र एवं मानचित्र 02 प्रतियों में।

मुख्य वनसंरक्षक

एवं प्रभारी वनसंरक्षक (वन्यप्राणी)
क्षेत्रीय संचालक (एलीफेंट रिजर्व)
सरगुजा अम्बिकापुर

पू.क्रमांक/मा.वि./2025/1426

अम्बिकापुर, दिनांक- 27/05/2025

- प्रतिलिपि:-
1. प्रधान मुख्य वनसंरक्षक (भू-प्रबंध) छ.ग. अटल नगर रायपुर की ओर सूचनार्थ सादर समर्पित।
 2. मुख्य वनसंरक्षक सरगुजा वन वृत्त की ओर सूचनार्थ समर्पित।
 3. वनमंडलाधिकारी सूरजपुर वनमंडल की ओर सूचनार्थ प्रेषित।
 4. महाप्रबंधक एस.ई.सी.एल.भटगांव क्षेत्र की ओर सूचनार्थ प्रेषित।

मुख्य वनसंरक्षक

एवं प्रभारी वनसंरक्षक (वन्यप्राणी)
क्षेत्रीय संचालक (एलीफेंट रिजर्व)
सरगुजा अम्बिकापुर

प्रधान मुख्य वन संरक्षक

(वन्यप्राणी प्रबंधन योजना एवं इको-टूरिज्म)

छत्तीसगढ़, अटल नगर नवा रायपुर

Bln.09.06.2025

उपक्षेत्रीय प्रबंधक
SUB AREA MANAGER
भटगांव उपक्षेत्र

Colliery Manager
Bhatgaon Colliery

कार्यालय वनमण्डलाधिकारी, सूरजपुर वनमण्डल सूरजपुर (छ.ग.)

Phone No. (07775)-266992 (O)

E-mail Id -dfosurajpur@gmail.com

क्रमांक/मा.चि./2955

सूरजपुर, दिनांक 20/5/2025

प्रति,

वन संरक्षक (बन्धप्राणी)
एवं क्षेत्रीय संचालक (एलीफेंट रिजर्व),
सरगुजा वन वृत्त अम्बिकापुर।

विषय- वन संरक्षण अधिनियम 1980 अंतर्गत सूरजपुर जिले में, सूरजपुर वनमण्डल के एस.ई.सी.एल. भटगांव क्षेत्र की भटगांव भूमिगत खदान का 230.780 हे. के वन भूमि व्यपवर्तन प्रस्ताव में पर्यावरण, वन एवं जलवायु परिवर्तन मंत्रालय नई दिल्ली के द्वारा, तमोर पिंगला (WLS) से भटगांव भूमिगत खदान की सीमा की दूरी के संबंध में CWLW की टिपण्णी तथा अम्बारण्य की के. एम.एल. फाईल के संबंध में।

- संदर्भ :-
1. भारत सरकार, पर्यावरण, वन एवं जलवायु परिवर्तन मंत्रालय नई दिल्ली का पत्र दिनांक का पत्र क्रमांक/8-14/2024-FC दिनांक 05.03.2025
 2. छ.ग. शासन वन एवं जलवायु परिवर्तन विभाग का पत्र क्रमांक/एफ 5-56/2023/10-2 दिनांक 18.03.2025
 3. अ.प्र.मु.व.सं. (भू-प्रबंध) छ.ग. अटलनगर नवा रायपुर का पत्र क्रमांक/भू-प्रबंध/खनिज/331-262/821 दिनांक 26.03.2025
 4. मुख्य वन संरक्षक, सरगुजा वनवृत्त अम्बिकापुर का पत्र क्रमांक/मा.चि./न.क्र. -154/2025/3285 दिनांक 08.04.2025
 5. महाप्रबंधक, एस.ई.सी.एल. भटगांव क्षेत्र का पत्र क्रमांक/SECL/GM/BHAT/No(F)/2025/395 दिनांक 09.05.2025

—00—

विषयान्तर्गत संदर्भित पत्र क्रमांक -1 के द्वारा आवेदक संस्थान एस.ई.सी.एल. भटगांव क्षेत्र के द्वारा प्रस्तावित भटगांव भूमिगत

खदान के अंतर्गत सूरजपुर जिले में सूरजपुर वनमण्डल के प्रतापपुर परिक्षेत्र अंतर्गत वनक्षेत्र रकबा 230.780 हे. (वनभूमि 63.930 हे.+ राज्य वनभूमि 166.850 हे.) क्षेत्र में कोयला उत्खनन हेतु वन संरक्षण अधिनियम 1980 अंतर्गत वन स्वीकृति प्राप्त करने के संदर्भ में 09 बिन्दुओं की अतिरिक्त जानकारों की मांग की गई है, जिसमें से बिन्दु क्रमांक-VIII आपके अवलोकन हेतु प्रस्तुत है:- (DSS analysis reported that the State Govt. has calculated the distance of mine lease boundary w.r.t. the core of Tamor Pingla WLS due to this distance of proposed forest land is found to be 15.20 km. However, the KML file of instant project boundary has been again checked by the DSS Cell of FC Division, and it is observed that the Mine lease boundary of instant project is touching the boundary of Tamor Pingla WLS and this fact has also been verified using the Tiger Reserve and Tiger corridor boundary as available on the NTCA website <https://ntca.gov.in/dss/#decision-support-system>. Therefore, comments of CWLW in this regard needs submission along with KML file of Wildlife Sanctuary.)

उक्त प्रकरण में आवेदक संस्थान एस.ई.सी.एल. भटगांव क्षेत्र के संदर्भित पत्र क्रमांक-5 के द्वारा वन संरक्षक, वन प्रबंधन सूचना प्रणाली, नवा रायपुर से मानचित्र प्राप्त कर इस कार्यालय में सत्यापन हेतु प्रस्तुत किया गया है। उक्त प्राप्त मानचित्र के अनुसार 10 कि.मी. की परिधि के नक्से (संलग्न) का अवलोकन में पाया गया है कि भटगांव भूमिगत खदान के 10 कि.मी. की परिधि में किसी भी प्रकार का नेशनल पार्क एवं वाइल्ड लाइफ सेंचुरी नहीं आता है, तथा खदान के क्षेत्र से 10 कि.मी. की अधिक दूरी पर है। 10 कि.मी. परिधि के नक्सा संलग्न अवलोकनार्थ एवं आवश्यक कार्यवाही हेतु सम्प्रेषित है। कृपया उक्त प्रकरण की पूर्ति कर प्रधान मुख्य वन संरक्षक (बन्धप्राणी) रायपुर छ.ग. को प्रेषित करने की कृपा करें।

संलग्न- मानचित्र 03 प्रतियां में।

E:\Bhatgaon U G Coal Block\Memo.doc

उपक्षेत्रीय प्रबंधक
SUB AREA MANAGER
भटगांव उपक्षेत्र

Collery Manager
Bhatgaon Colliery

पू.क/मा.चि/2956

सुरजपुर,दिनांक/20/5/2025

- प्रतिलिपि:-
1. प्रधान मुख्य वन संरक्षक (मू-प्रबंध) छ.ग. अटलनगर नवा रायपुर की ओर सादर सूचनार्थ सम्प्रेषित।
 2. मुख्य वन संरक्षक, सरगुजा वन वृत्त अम्बिकापुर को सूचनार्थ सम्प्रेषित।
 3. महाप्रबंधक, एस.ई.सी.एल. भटगांव क्षेत्र को सूचनार्थ एवं आवश्यक कार्यवाही हेतु प्रेषित।

कर्मचारी
सुरजपुर कर्मचारी, सुरजपुर

महाप्रबंधक
General Manager
एस.ई.सी.एल./भटगांव क्षेत्र
SCL/ Bhatgaon Area

उपक्षेत्र प्रबंधक
SUB AREA MANAGER
भटगांव उपक्षेत्र

Colliery Manager
Bhatgaon Colliery



Map Showing the Nearest Aerial Distance of Site Location Of SECL Bhatgaon Area, Bhatgaon from Protected Areas/National Parks/ Eco-Sensitive Zones



1:200,000
NOT FOR EXPORT

Nearest Aerial Distance from Tiger Panga W.S to 15.128 KM (approx) and from Core Chindam Tiger Panga Tiger Reserve (Core and Buffer) is 15.120 KM and 14.625 KM (approx) respectively.

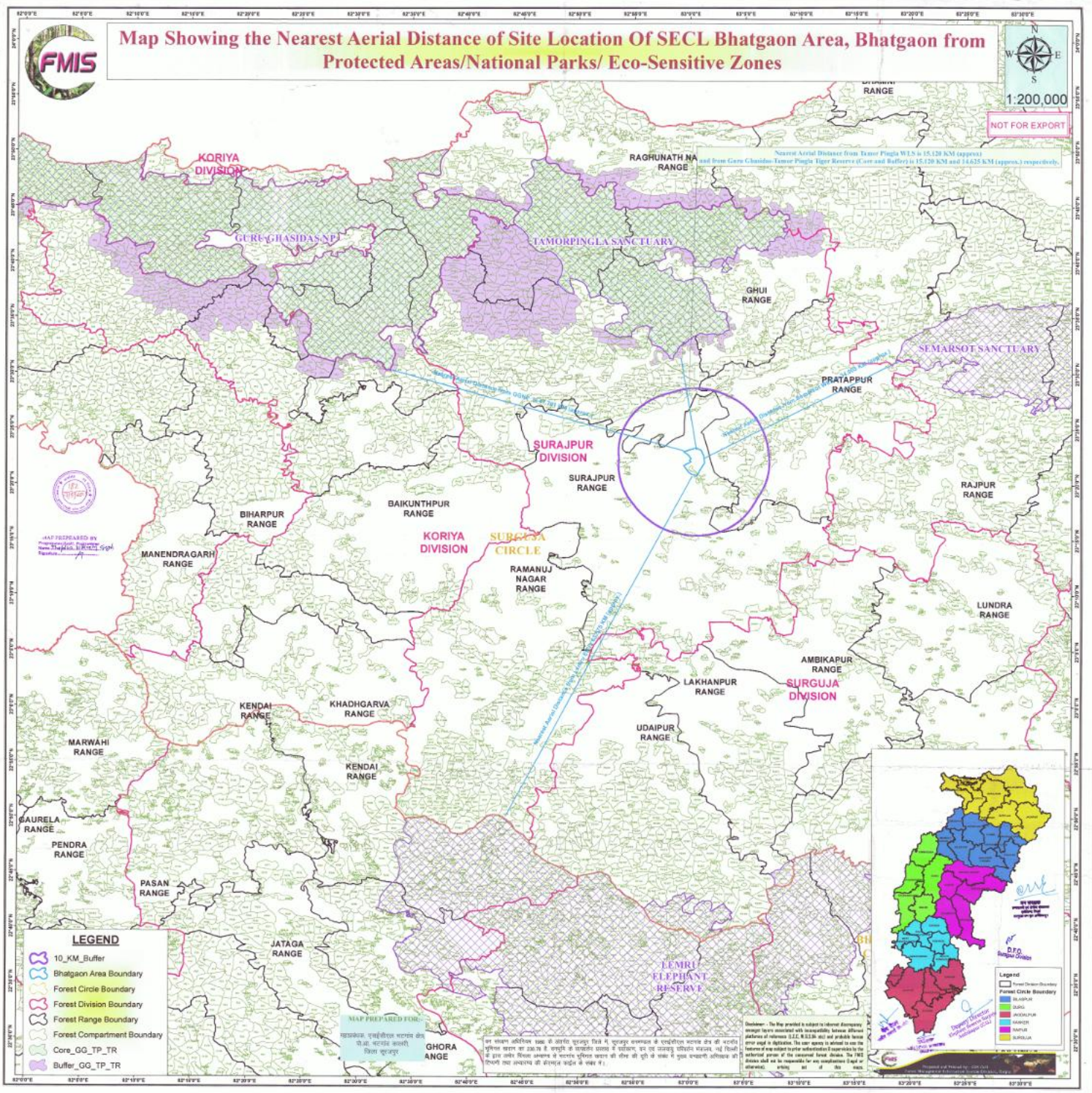

MAP PREPARED BY
New Strategic Division
Bhatgaon

- LEGEND**
- 10_KM_Buffer
 - Bhatgaon Area Boundary
 - Forest Circle Boundary
 - Forest Division Boundary
 - Forest Range Boundary
 - Forest Compartment Boundary
 - Core_GG_TP_TR
 - Buffer_GG_TP_TR



MAP PREPARED FROM
Satellite Data
Scale: 1:200,000

Disclaimer - The provided is subject to relevant Government approval and is not to be used for any purpose other than the intended purpose of the project. The user assumes full responsibility for any consequences of any use of the data.