

(केवल नकल के उपयोग के लिए)

पृष्ठ सं. पी. 26 (N)
(दस्तावेज नियम 13)

जमबन्दी (खतीनी) ग्राम सायबुर्गेज पटवार क्षेत्र सायबुर्गेज मू-अभिलेख निरीक्षण क्षेत्र खसरा तहसील सायबुर्गेज जिला सायबुर्गेज राजस्थान समस्त 20.71 से 20.24

खेत खतीनी सं.	नई पुरानी	मू-धारकों का नाम	काररकार का नाम मय पिता का नाम, जाति तथा निवास स्थान के पते सहित एवं मू-पृति का स्वरूप	4	5	6	7	8	कृषक द्वारा		11	12	13	14	15	16	17
									दर सहित ब्योरा	रकम							
1	2	3	4	5	6	7	8	9	10	11	12	13	14	15	16	17	
402	393	राजु खसरा	राकरी राजु पंचथान खसरा राख	1	3	1	1										राख
			(नोट :- राख खसरा की मरना)	1281	208	1	1										खसरा
180	162	राजु खसरा	नाथापुत्राविभना (जाति रावत का गोपाल	1414	210	खसरा	3		0.60								खसरा
				1	210	खसरा	3										खसरा

पृ. सं. जी. 64-2013-2, 00, 000 पृ.

पटवार क्षेत्र
सायबुर्गेज

10/10/2021

चक्रकप्रामदा जंगल सरकारी

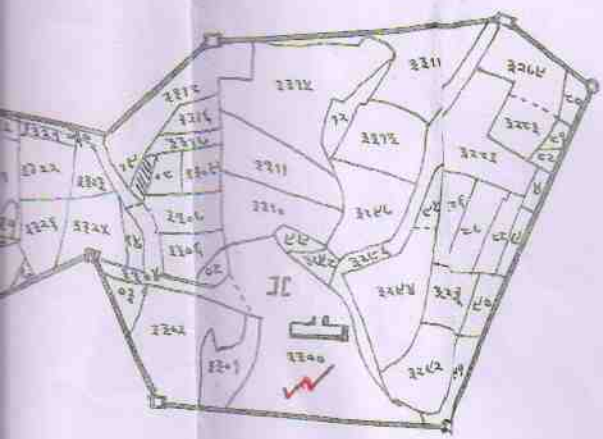
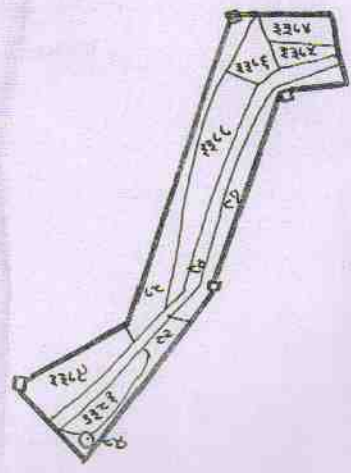

जमादार कायदा

राजकारण हल्ले कि, कुल्लु जशि
कुल्लु,

घटवारी
घटवारी हल्लेका...
संहरील वसावें 20/02/21

टुकडा नम्बर
 जंकाशा-किरतवार
 मोजा- गणेशपुरा.

तहसील व्यावर जिला क्षजमेर
 बाबत सन १९६० ई०
 सम्बन्ध २०२८.

१३११

स. मी. खैरासानु

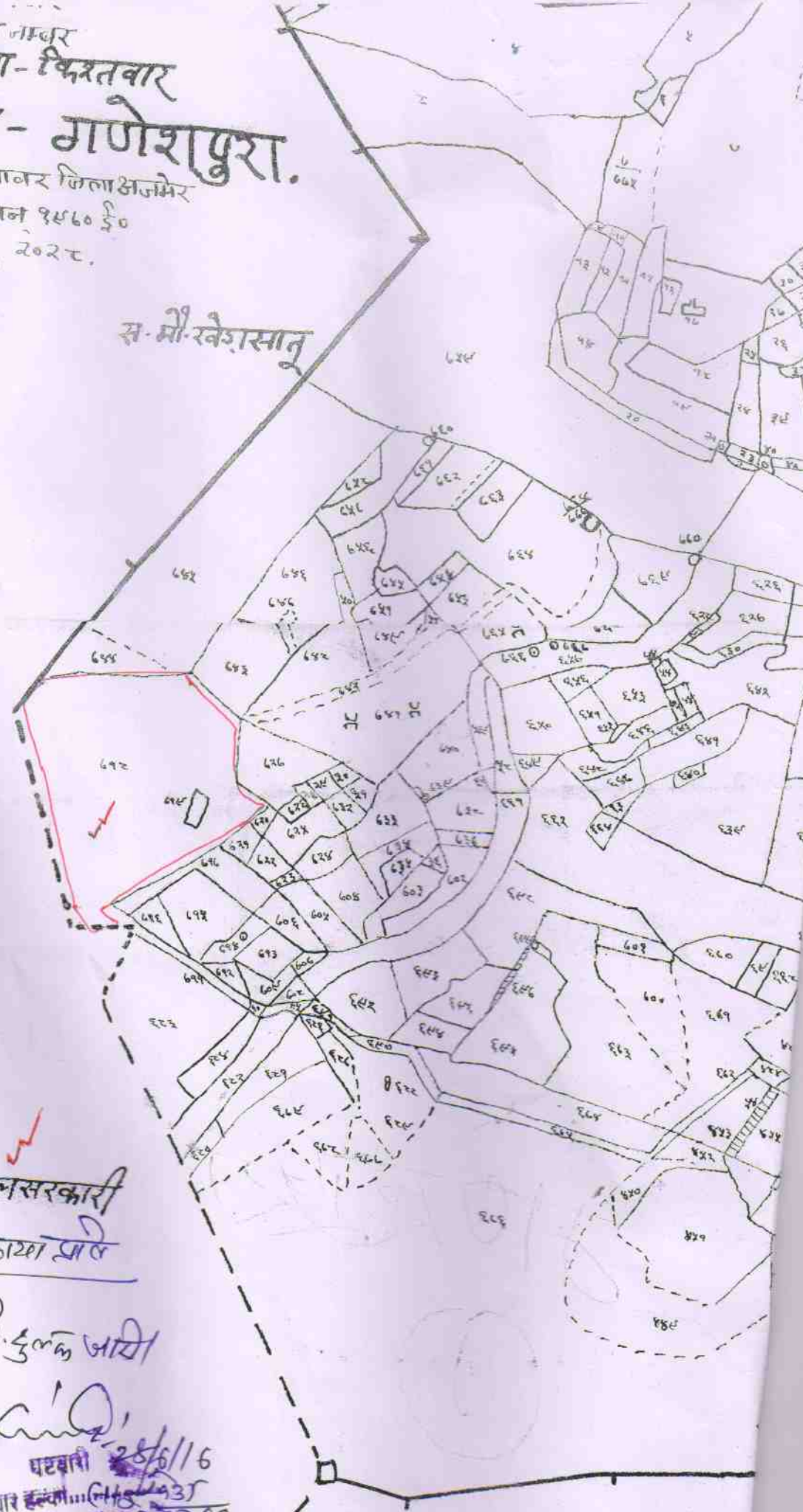

जंगलसदकारी

प्रमाणित छाया प्राल

राजकार्य हेतु श्री. दुलक जयि

पटवारी २६/६/१६
 पटवार हल्ला... (१६/६/१६)
 तहसील नं. २१३३८६.

१" = १६" = १ मील



Scale = 1 cm = 100 m

श्री गुरुदेव

श्री गुरुदेव

श्री गुरुदेव

श्री गुरुदेव

श्री गुरुदेव

श्री गुरुदेव



2014-2015
11/11 - 11/11

11/11 - 11/11
11/11 - 11/11

सरहद जाम सरहद



जमावन्दी (चैक रिप्ल)

फॉर्म नं.-26(बी)

ग्राम का नाम :-

मेडिया

पटवार हल्का

मेडिया

भू.अभि.नि.क्षेत्र

टाउन

पृष्ठ संख्या

1 of 1

तहसील :-

व्यावर

जिला :-

अजमेर

दिनांक :-

15/07/2016

सम्बत :-

2069 - 2072

वार्षिक सम्बत :-

2069

क्षेत्रफल :-

बीघा-बिस्वा

खेत(खतोनी)	भूमि धारक का नाम :-		कारतकार का नाम	वसरा संख्या	क्षेत्रफल	भूमि वर्गीकरण	सिंचाई के साधन	समान		नामान्तरण आदेश नं. तथा तारीख	भूमि व्यापक विधियाँ जिसके पक्ष में भूमि अन्तर्गत है	रिप्ली
	नया	पुराना						दर	रकम			
1	2	3	4	5	6	7	8	9	10	11	12	13

420 1

राज. सरकार

जन स्वास्थ्य अभियांत्रिकी विभाग बीकानेर

1379/2

9-05

बीघा

9-05

परियोजना खण्ड II अजमेर

कुल

कुल खसरा : 1

कुल क्षेत्रफल : 9-05

भूमि प्रकार के अनुसार क्षेत्रफल

बीघा

9-05

राजधानी
राजधानी हेतु विज्ञापन जारी की गई

तहसील नगरपालिका

हदबस्तन नम्बर
 तुकडा नम्बर ५
 ताकशा - किशनवार
मौजा बन्धारी
 तहसील ब्यावर जिला अजमेर
 खासतः सन १९७०-७१
 संवत् २०२७-२८



स.सौ. मेवाणा

श्री श्री
 राजेश कुमार शर्मा
 राजेश कुमार शर्मा

पटवारी
 पटवार हल्का...
 तहसील ब्यावर

हरवल मेवार
 हुकाशानवर ४
 नकशा-किस्तगार
श्रीजा बजायी
 तहसील व्यावर विभागजमेर मेवारडा
 २०२८
 २५/१२/२०२८

२१/१२/२०२८
 श्रीजा बजायी

२१/१२/२०२८
 श्रीजा बजायी

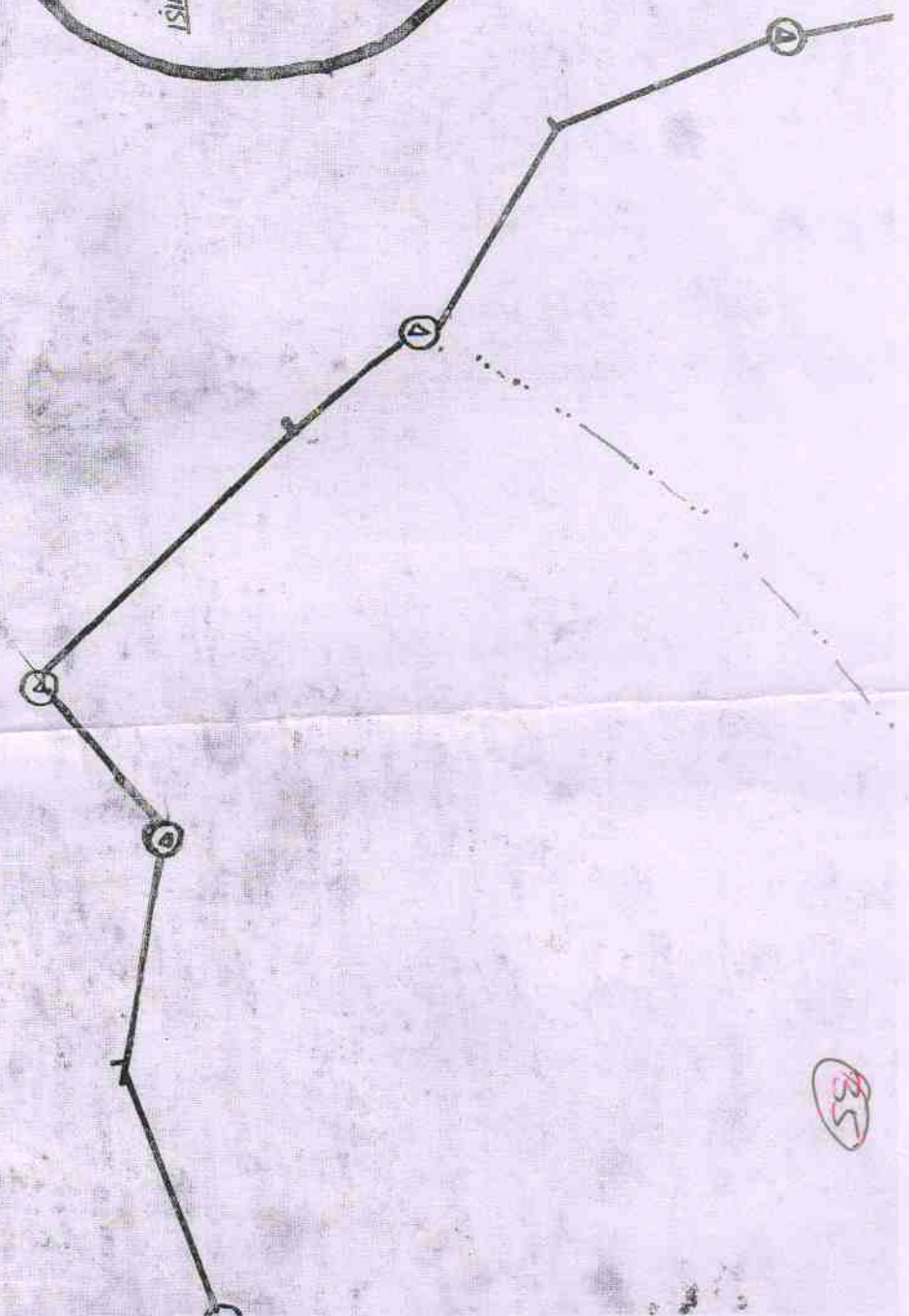

Handwritten text at the top of the page, possibly a title or reference number, including the characters 'X' and '0.10'.

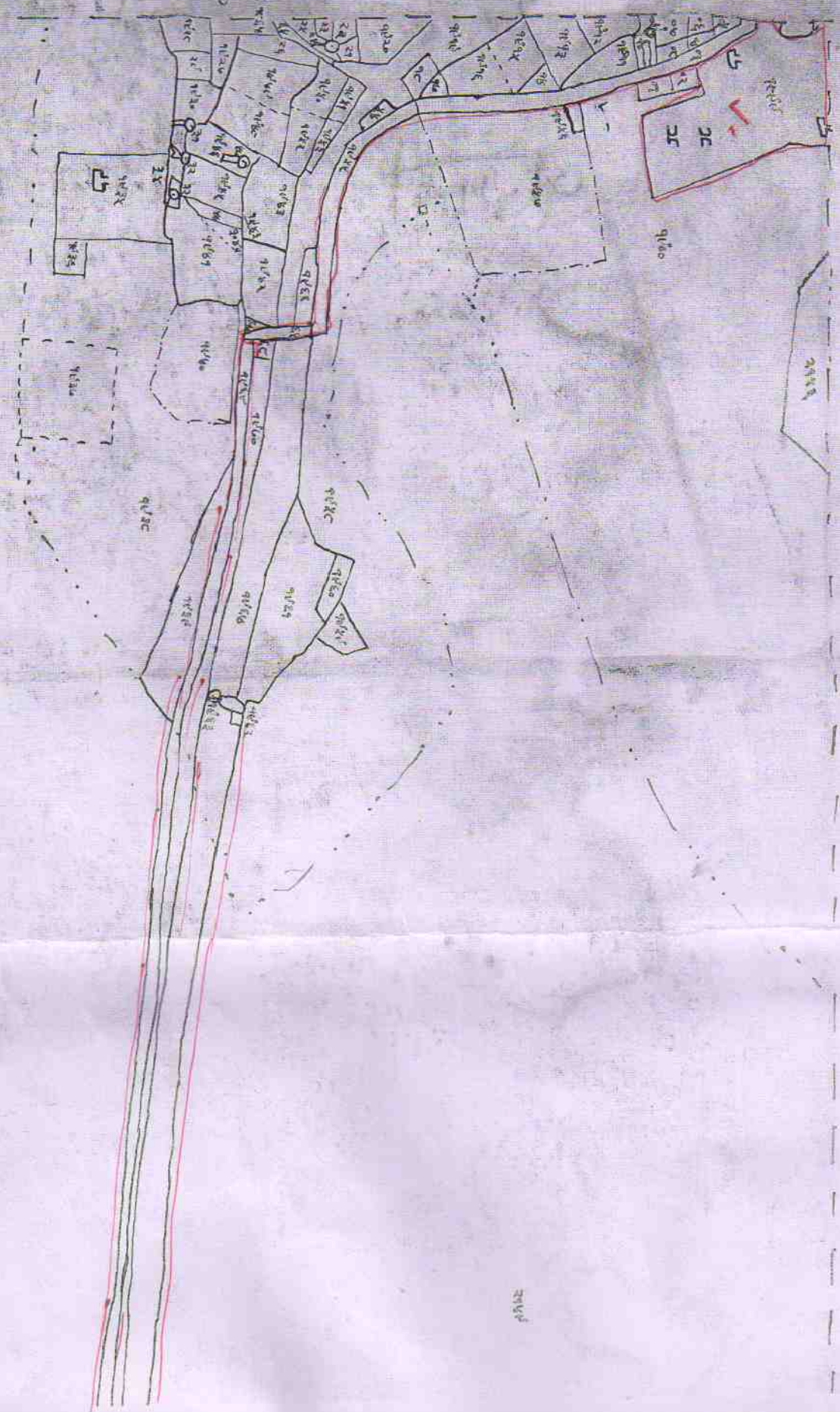

A small circular stamp or mark at the bottom right corner of the page, containing the number '72'.

A small handwritten mark or signature at the bottom center of the page.

हवेली मीठार
मुकेश गोवर ४

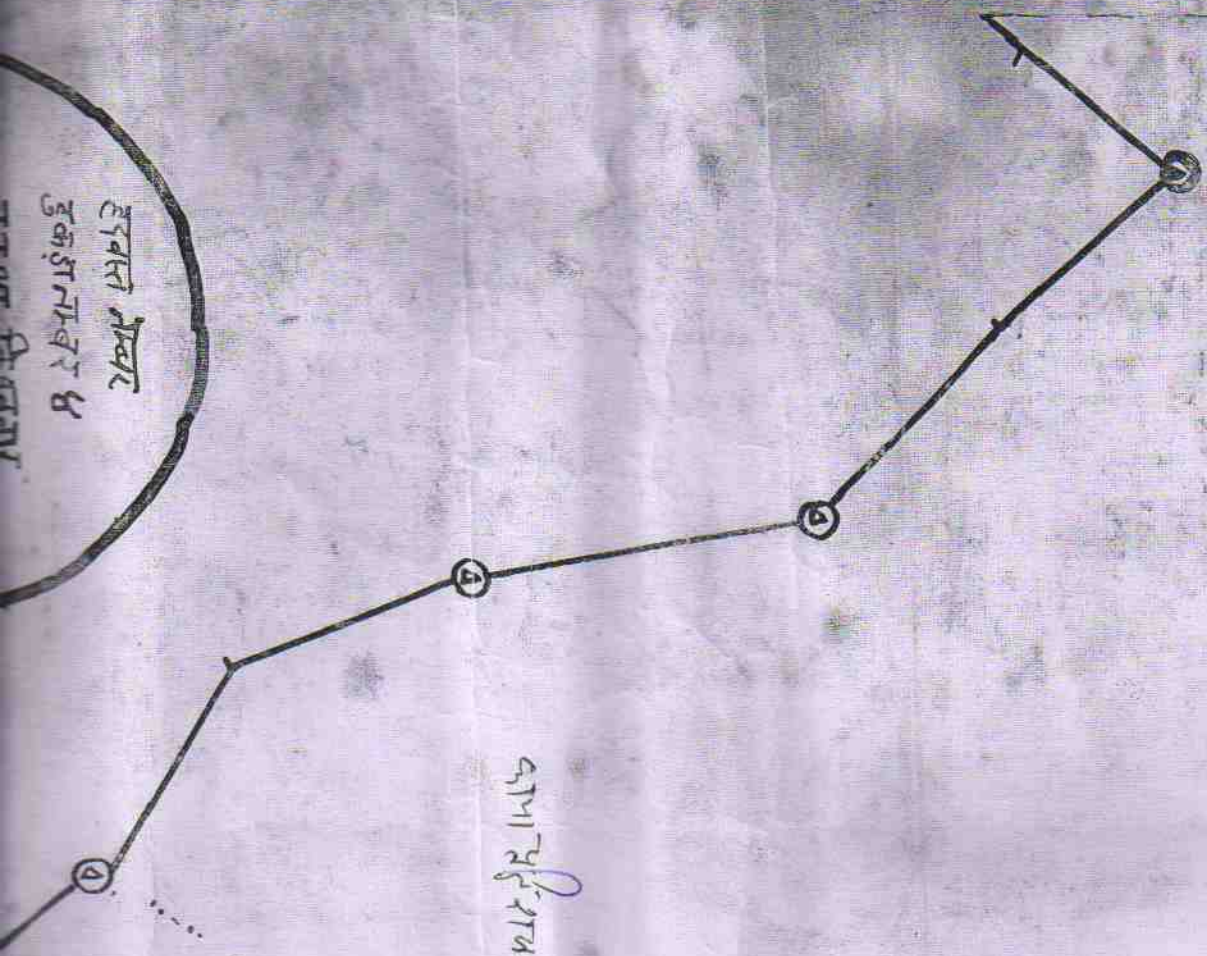

अभिजात रूपांतरण

२४/६/१६
मुकेश
हवेली मीठार
मुकेश गोवर ४

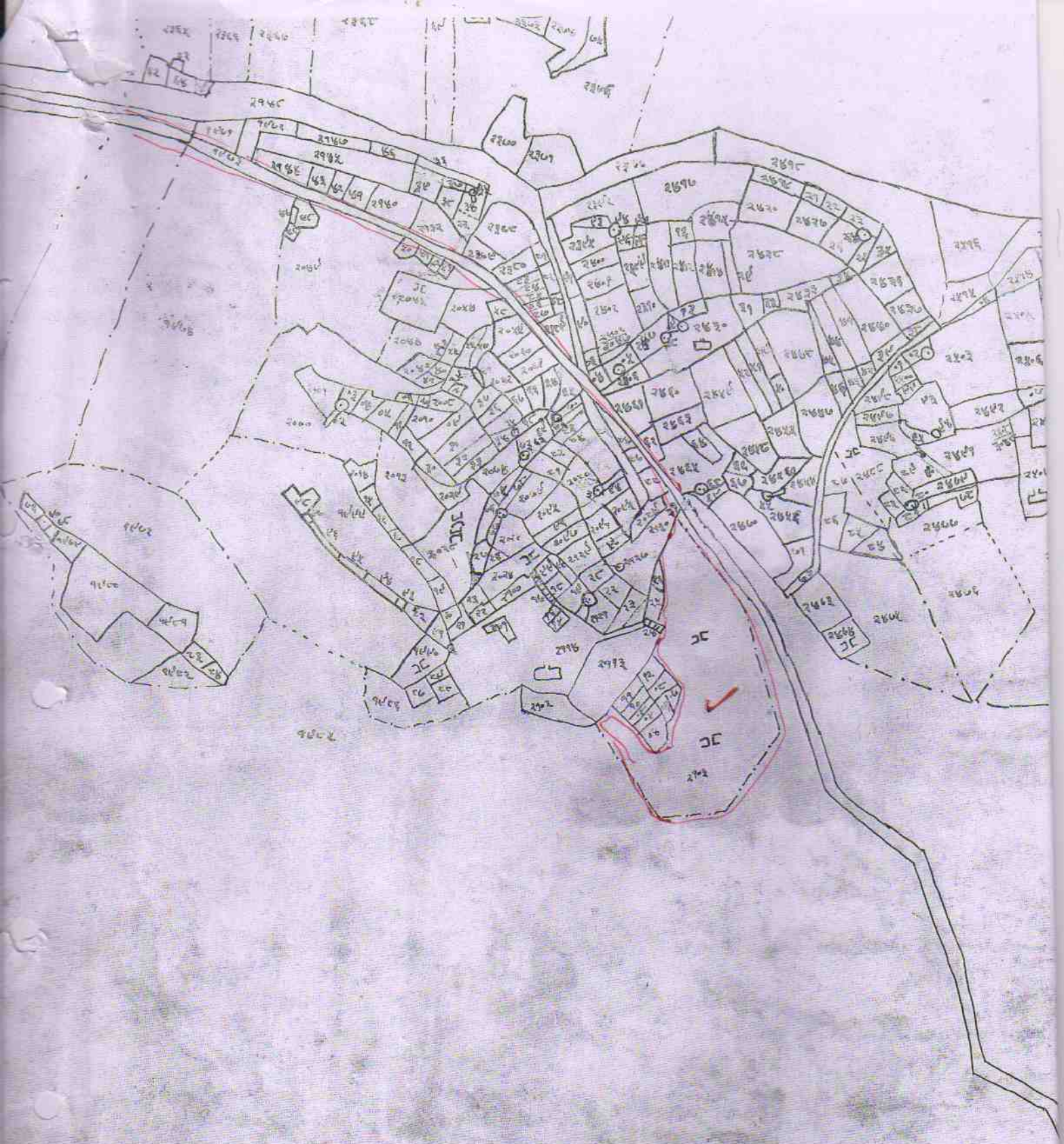

स. नं. १६१६

पटवारी
 तहसील मन्सर

सं. नं. मंडळ

केवल नकल के उपयोग के लिए

जमानदारी (खतौनी) ग्राम पटवार क्षेत्र मू-अभिलेख निरीक्षक क्षेत्र राजस्थान सम्वत् 2071 से 2074 तक

तहसील जिला राजस्थान सम्वत् 2071 से 2074 तक

पत्र सं. शी 26 (N)
(देशिय निम्न 13)

खत (खतौनी) सं.	नई पुरानी	भू-धारकों का नाम	काश्तकार का नाम मय पिला का नाम, जाति तथा निवास स्थान के पते सहित एवं भू-धृति का स्वरूप	खसरा संख्या	क्षेत्रफल	मूदा (भूमि) वर्गीकरण	सिंचाई के स्रोत	कृषक द्वारा संदस लगान तथा अन्य शैम्य		सम्वत् के लिए	सम्वत् के लिए	सम्वत् के लिए	सम्वत् के लिए	टिप्पणियाँ		
								दर सहित ब्यौरा	रकम							
2	3	राजसरकार	जानक मण्डलिया पण्डितियां	1955 1965	1-03 0-04	ससक ससक	शालकीय	व्यापक	दर सहित ब्यौरा	11	12	13	14	15	16	17

पटवार मण्डल (अभिलेख निरीक्षक क्षेत्र)
तहसील-टांडनगढ़ (अजमेर)
पटवारी
13/5/116

28

केवल नकल के उपयोग के लिए

जमावन्दी (खतौनी) ग्राम पटवार क्षेत्र तहसील जिला राजस्थान समन्त 20...11... से 20...79... तक

प्रथम सं. सी 26 (N)
(दोसरे नियम 13)

खेट (खतौनी) सं.	नई पुरानी	भू-धारकों का नाम	काश्तकार का नाम भू मिला का नाम, जाति तथा निवास स्थान के पते सहित एवं भू-धृति का स्वल्प	खसरा संख्या	क्षेत्रफल	मूदा वर्गीकरण (भूमि)	सिंचाई के स्रोत	कृषक द्वारा संवत् तथा अन्य शेष्य		संवत् के लिए	संवत् के लिए	संवत् के लिए	संवत् के लिए	टिप्पणियाँ		
								द्वारा सहित ब्यौरा	रकम							
2	3	राज. सभार	निवास व कस्बियां	2103	7	कृषि			3.30	अंतरण के प्रकार सहित अनुप्रमाणित नामान्तरकरण के आदेशों की सं. एवं तारीख	मूदा के ब्यौरे सहित अंतरण की विशिष्टियाँ जिसके पक्ष में भूमि अंतरित की गई है।	अंतरण के प्रकार सहित अनुप्रमाणित नामान्तरकरण के आदेशों की सं. एवं तारीख	मूदा के ब्यौरे सहित अंतरण की विशिष्टियाँ जिसके पक्ष में भूमि अंतरित की गई है।	अंतरण के प्रकार सहित अनुप्रमाणित नामान्तरकरण के आदेशों की सं. एवं तारीख	मूदा के ब्यौरे सहित अंतरण की विशिष्टियाँ जिसके पक्ष में भूमि अंतरित की गई है।	
76	84	राज. सभार	बीना पुन लाला 1/6 हि. कृषा पुन अमा 1/6 हि. पला पुन कृषला केक भिला रामा व तुलासासिंह राजासिंह सि. कृषासिंह का मुं देजा केका कृषासिंह 2/6 हि. - अमा पुन लाला 1/6 हि. देवापल देवा 1/6 हि. बीस रमल का इह जाले वार	10999	11.02	कृषि			3.30	अंतरण के प्रकार सहित अनुप्रमाणित नामान्तरकरण के आदेशों की सं. एवं तारीख	मूदा के ब्यौरे सहित अंतरण की विशिष्टियाँ जिसके पक्ष में भूमि अंतरित की गई है।	अंतरण के प्रकार सहित अनुप्रमाणित नामान्तरकरण के आदेशों की सं. एवं तारीख	मूदा के ब्यौरे सहित अंतरण की विशिष्टियाँ जिसके पक्ष में भूमि अंतरित की गई है।	अंतरण के प्रकार सहित अनुप्रमाणित नामान्तरकरण के आदेशों की सं. एवं तारीख	मूदा के ब्यौरे सहित अंतरण की विशिष्टियाँ जिसके पक्ष में भूमि अंतरित की गई है।	
218	220	राज. सभार	रमलाली जंभाला	2149	280-19	कृषि			3.30	अंतरण के प्रकार सहित अनुप्रमाणित नामान्तरकरण के आदेशों की सं. एवं तारीख	मूदा के ब्यौरे सहित अंतरण की विशिष्टियाँ जिसके पक्ष में भूमि अंतरित की गई है।	अंतरण के प्रकार सहित अनुप्रमाणित नामान्तरकरण के आदेशों की सं. एवं तारीख	मूदा के ब्यौरे सहित अंतरण की विशिष्टियाँ जिसके पक्ष में भूमि अंतरित की गई है।	अंतरण के प्रकार सहित अनुप्रमाणित नामान्तरकरण के आदेशों की सं. एवं तारीख	मूदा के ब्यौरे सहित अंतरण की विशिष्टियाँ जिसके पक्ष में भूमि अंतरित की गई है।	

रस्तोगी, अजमेर फोन : 2632154

पटवार पर 13/7/18
तहसील-दासरा (राज.)
Code : J-101

39