



गोदावरी मराठवाडा पाटबंधारे विकास महामंडळ
लघु पाटबंधारे विभाग क्र.१, औरंगाबाद

सिंचन भवन परिसर, जालना रोड, औरंगाबाद

दूरध्वनी /फॅक्स (०२४०) २३३४१७९,

E-mail : eemid1abad@gmail.com

जा.क्र. लपावि-१/प्रशा-४/ ब्रम्हगव्हान उ. सिं.यो. भाग-३/ 2428

दिनांक :- 12/05/2021

प्रति,

विभागीय वन अधिकारी (वन्यजीव),
औरंगाबाद

विषय :- ब्रम्हगव्हान उपसा सिंचन योजना भाग-३ ता. गंगापूर जि. औरंगाबाद या योजनेच्या Wild Life Clearance च्या प्रस्तावास मान्यता मिळणेबाबत.

संदर्भ : विभागीय वन अधिकारी (वन्यजीव) औरंगाबाद यांचे पत्र जा. क्र. ब./कक्ष-
07/विवअ/वजीऔ/सर्वे/79/2021 दि.22/04/2021

उपरोक्त विषयान्वये, ब्रम्हगव्हान उपसा सिंचन योजना भाग-३ ता. गंगापूर जि. औरंगाबाद या योजनेचा Wild Life Clearance चा प्रस्ताव कंत्राटदाराने दि.26/03/2021 रोजी Online Portal वर सादर केलेला होता. सदरील प्रस्तावार आपण संदर्भिय पत्रान्वये त्रुटी उपस्थित केलेल्या होत्या. उपस्थित केलेल्या त्रुटींची पूर्तता करून अनुपालन अहवाल सोबत सादर करण्यात येत आहे.

करिता माहितीस्तव व पुढील कार्यवाहीस्तव साविनय सादर.

सोबत - अनुपालन अहवाल व नकाशे

(धनंजय गोडसे)
कार्यकारी अभियंता,
लघु पाटबंधारे विभाग क्र.1
औरंगाबाद.

प्रत:- अधिक्षक अभियंता, औरंगाबाद पाटबंधारे मंडळ, औरंगाबाद यांना माहितीस्तव साविनय सादर.

प्रत:- उपविभागीय अधिकारी, लघु पाटबंधारे उपविभाग क्र.1, औरंगाबाद यांना माहितीस्तव व पाठपुराव्यास्तव देण्यात येते.

ब्रम्हगव्हाण उपसा सिंचन योजना भाग-३, औरंगाबाद

अनुपालन अहवाल

संदर्भ : विभागीय वन अधिकारी (वन्यजीव) औरंगाबाद यांचे पत्र जा.क्र.ब/कक्ष-०७/विवअ/वजीओ/सर्वे/७९/२०२१
दि.२२/०४/२०२१

अ.क्र	बाबी	अनुपालन
1	A-1(X) सदरील प्रस्तावात प्राप्त Brahmagavhan Lift Irrigation Scheme-III ला किती वर्षा करिता परवानगी हवी आहे हे नमुद केले नाही.	Brahmagavhan Lift Irrigation Scheme-III ला 2028 पर्यंत परवानगी हवी आहे.
2	A-1(XiX) Project Area inside Ecologically Sensitive Zone (in Ha) च्या क्षेत्राबाबत प्रस्तावात कोणतीही माहिती देण्यात आलेली नाही.	(1.34 Ha - Project area inside Wildlife Santuray)
3	Survey of India Toposheet व जोडण्यात आलेले इतर नकाशावर अभयारण्य ची सिमा दाखवण्यात आलेली नाही.	नकाशे अर्जासोबत जोडलेले आहे.
4	जोडण्यात आलेले नकाशाचे Scale 1:1,50,000 असल्याची खात्री करावी.	सर्व नकाशे हे 1:1,50,000 Scale आहेत.
5	अभयारण्य क्षेत्रात ब्रम्हगव्हाण भाग-1 व 2 योजना राबवण्यात आलेल्या आहेत त्यासाठी घेण्यात आलेल्या परवानगी ची माहिती सोबत सादर करावी.	ब्रम्हगव्हाण उ.सिं.यो. या योजनेस सन १९८० मध्ये मुळ प्रशासकीय मान्यता मिळालेली आहे. भाग-1 व भाग- 2 ही योजना या मुळ योजनेचाच भाग आहे.त्यामुळे सदरील योजना १९८६ च्या पूर्वीची असल्यामुळे परवानगीची आवश्यकता नाही. मुळ प्रशासकीय मान्यता सोबत जोडली आहे.

(जयवंत गायकवाड)
उपविभागीय अधिकारी
लघु पाटबंधारे उपविभाग क्र.१
औरंगाबाद

(धनंजय गोडसे)
कार्यकारी अभियंता
लघु पाटबंधारे विभाग क्र.१
औरंगाबाद



महाराष्ट्र शासन

महसूल व वनविभाग

विभागीय वन अधिकारी (वन्यजीव) औरंगाबाद यांचे कार्यालय

वनवसाहत, नवीन प्रशासकीय इमारत, 2 रा माळा, चुन्नीलाल पेट्रोल पंपच्या मागे, टोले छात्रालयसमोर, न्यु उस्मानपुरा, औरंगाबाद - 431 005
दुरध्वनी क्र. 0240- 2331027 Email IDs : dycfwl@gmail.com & dycfwlabad@mahaforest.gov.in

जा.क्र.व/कक्ष-07/विवअ/वजीओ/सर्व/ १७ /2020-21 दिनांक : २२-५-२०२१

विषय :- Proposed Brahmagavhan Lift Irrigation Scheme-III

प्रती.

Executive Engineer
Minor Irrigation Division No.1
Aurangabad

संदर्भ : आपल्या कार्यालयाचा प्राप्त Brahmagavhan Lift Irrigation Scheme-III चा प्रस्ताव क्र. FP/MH/IRRG/5828/2021

उपरोक्त वरील विषयी आपण सादर केलेला प्रस्ताव Brahmagavhan Lift Irrigation Scheme-III क्र. FP/MH/IRRG/5828/2021 online parivesh.nic.in या संकेत स्तळावर या कार्यालयास प्राप्त झाला सदरच्या प्रस्तावाचे अवलोकन केले असता प्रस्तावात खालील प्रमाणे त्रुटी आढळून आल्या आहे

- १) A-1(X) सदरील प्रस्तावात प्राप्त Brahmagavhan Lift Irrigation Scheme-III ला किती वर्षा करिता परवानगी हवी आहे हे नमूद केले नाही.
- २) A-1(XIX) Project Area inside Ecologically Sensitive Zone (in Ha) च्या क्षेत्रा बाबत प्रस्तावात कोणतीही माहिती देण्यात आलेली नाही.
- ३) Survey of India Toposheet व जोडण्यात आलेले इतर नकाशावर अभयारण्य ची सीमा दाखवण्यात आलेली नाही.
- ४) जोडण्यात आलेले नकाशाचे scale १:१,५०,००० असल्याची खात्री करावी.
- ५) अभयारण्य क्षेत्रात Brahmagavhan भाग १ व २ योजना राबवण्यात आलेल्या आहेत त्यासाठी घेण्यात आलेल्या परवानगी ची माहिती सोबत सादर करावी.

वरील संपुर्ण त्रुटीची पुर्तता करून Brahmagavhan Lift Irrigation Scheme-III क्र. FP/MH/IRRG/5828/2021 प्रस्ताव नव्याने सादर करावा जेणे करून पुढील कार्यवाही करणे सोयीचे होईल.

(व्ही. एन. सातपुते)
विभागीय वन अधिकारी,

Topographical Map

Key Map

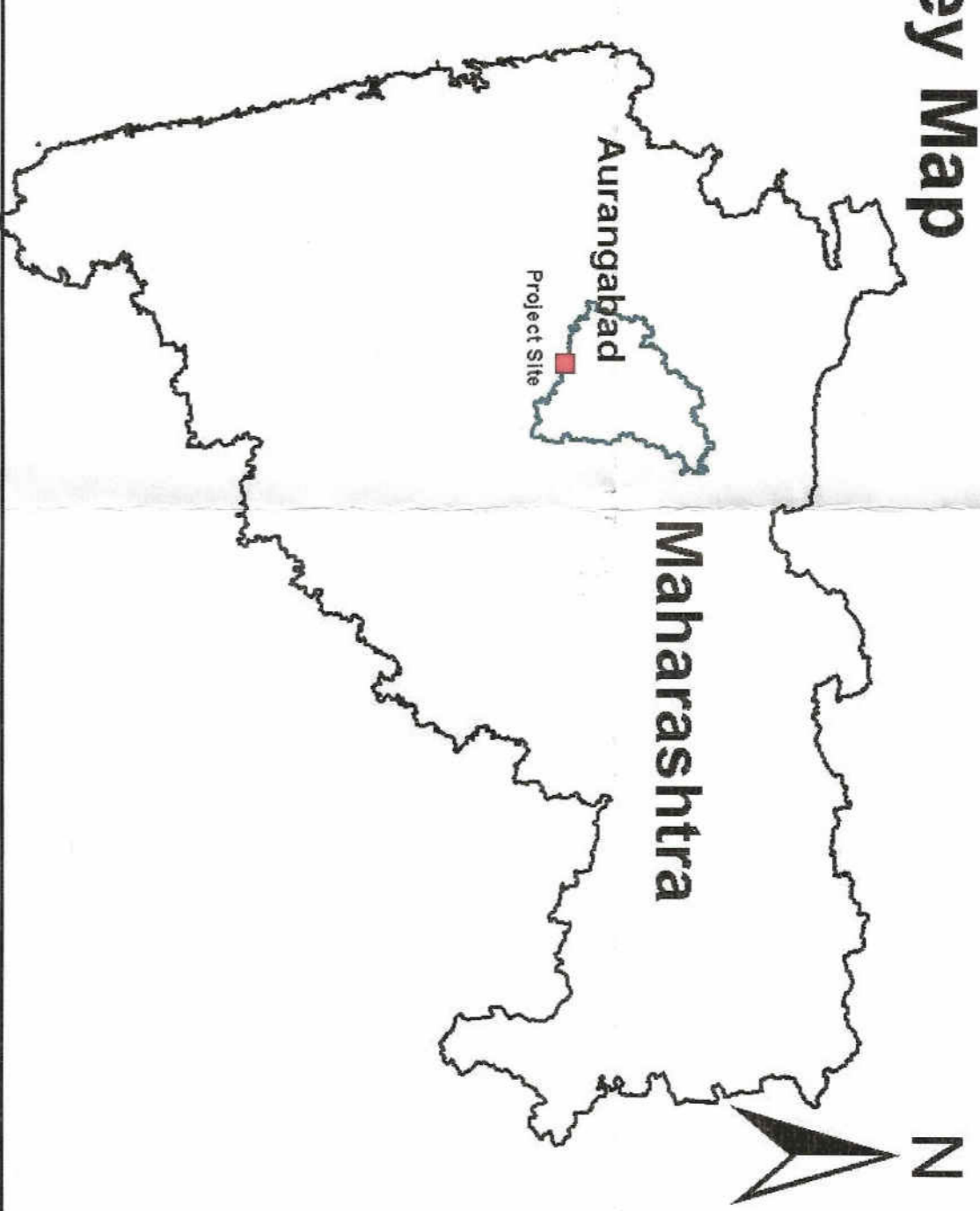

Legend

- Pump House
- 10 KM Radius Buffer

Source of Data:

Survey of India topographical map
 Scale: 1:50,000
 Toposheet No.: 47114, 47M2

Project Name:

M/s Brahmagavhan Lift Irrigation Scheme - III
 Near old Lakhampur Village, Tal. Gangapur,
 Dist. Aurangabad,
 Maharashtra

Project Location Coordinates:

Latitude - 19°36'35.94"N
 Longitude - 75° 4'9.49"E

(Signature)
 (Dhananjay Godse)
 Executive Engineer,
 Minor Irrigation Division No.1
 Aurangabad

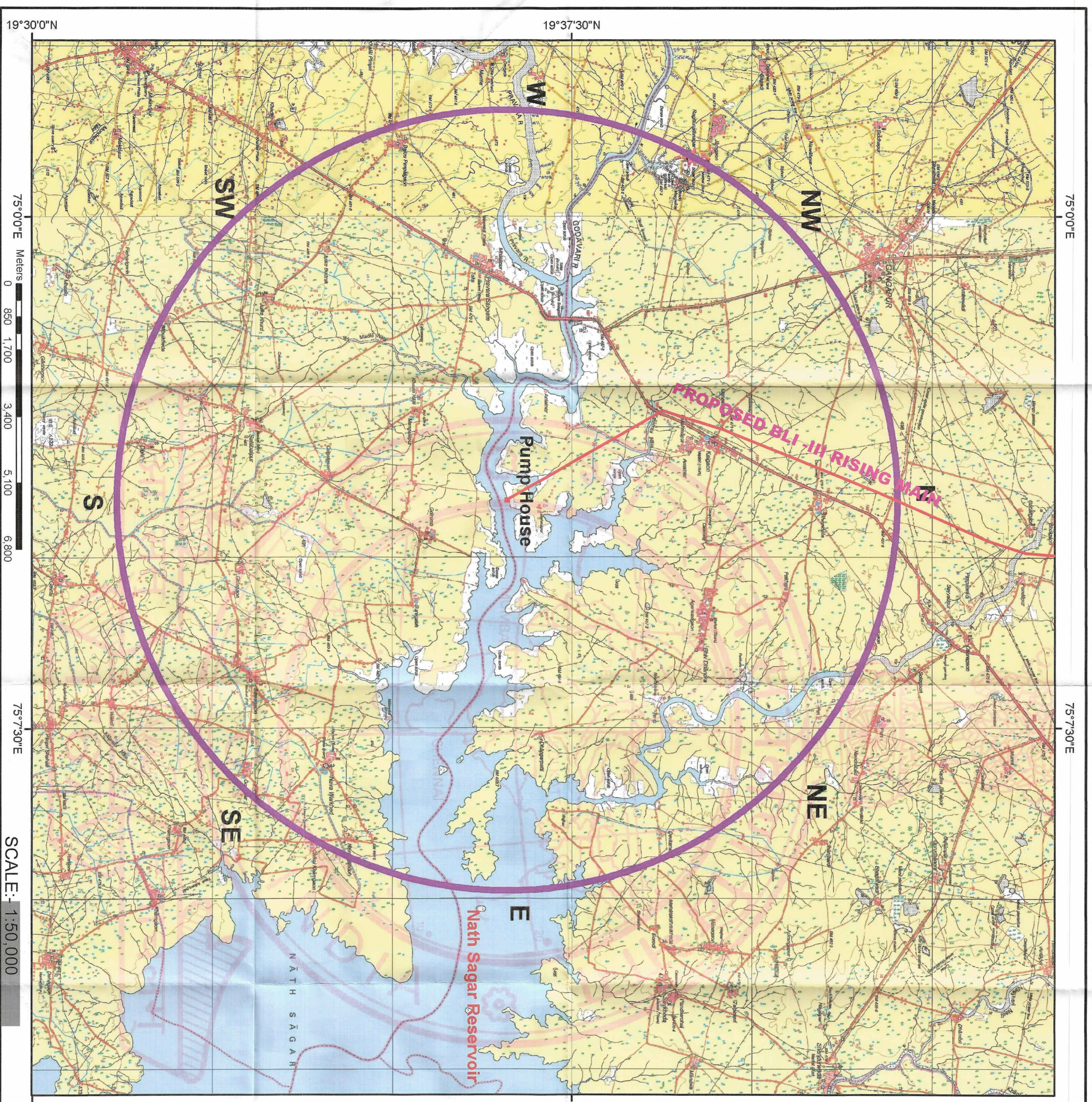

Topographical Map

74°58'30"E

75°9'0"E

19°54'0"N

19°54'0"N

19°43'30"N

19°43'30"N

19°33'0"N



19°33'0"N

74°58'30"E

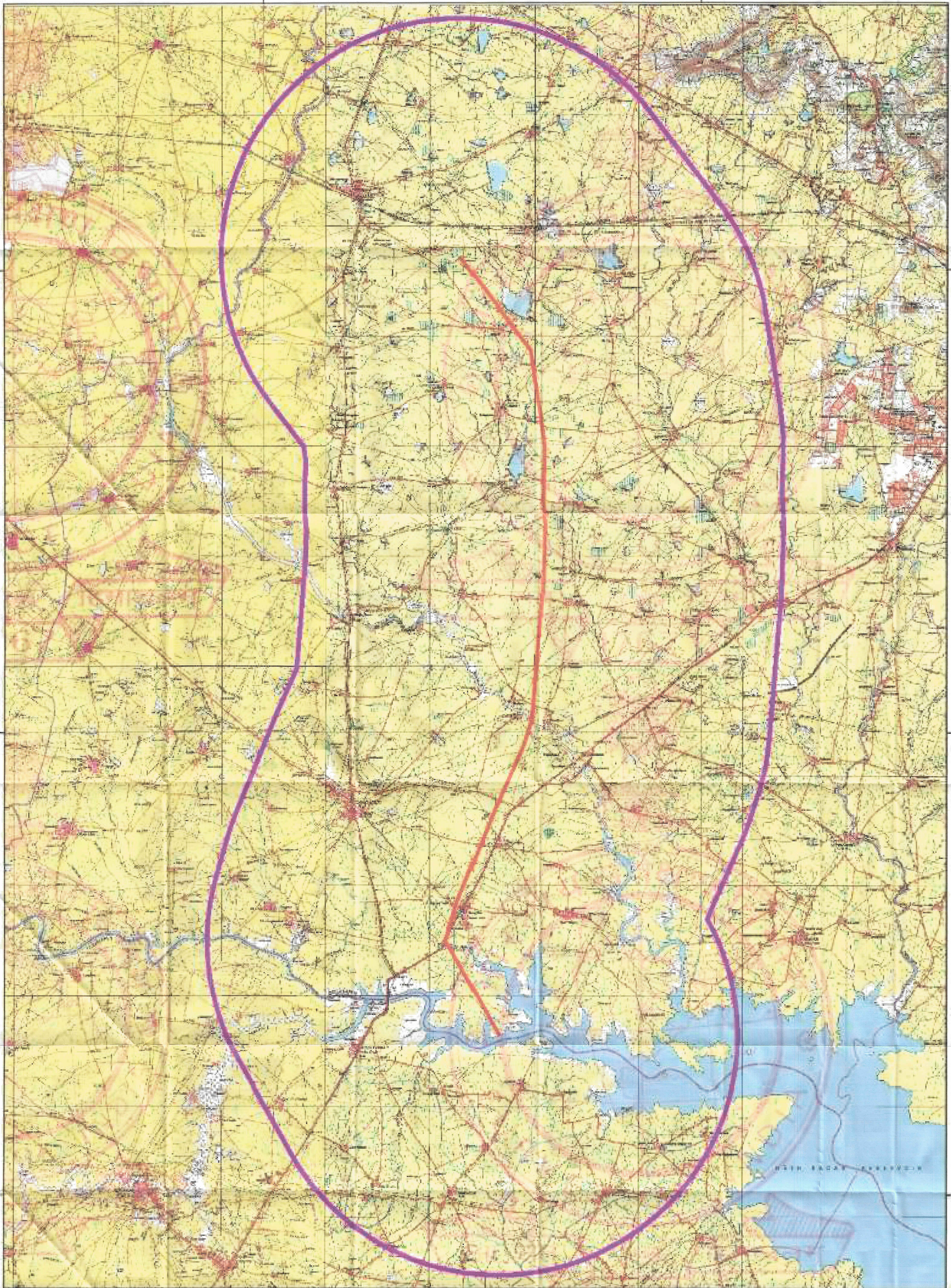
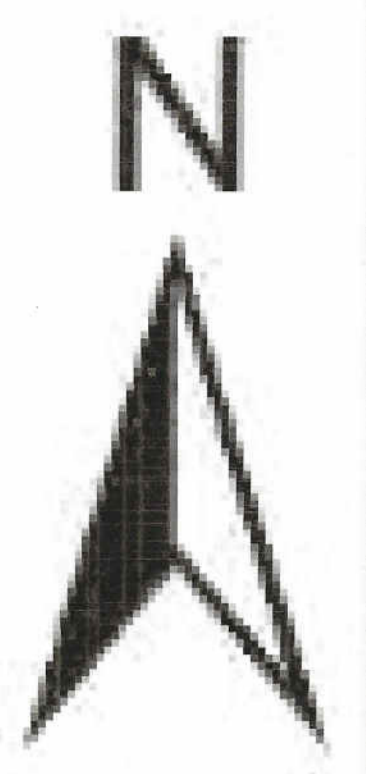
75°9'0"E



Legend

-  Proposed Pipe Line
-  10km Radius Buffer



Source of Data

Survey of India Topographical Map
Scale: 1:50,000
Toposheet No.: 47I13, 47I14,
47M1, 47M2

Project Name

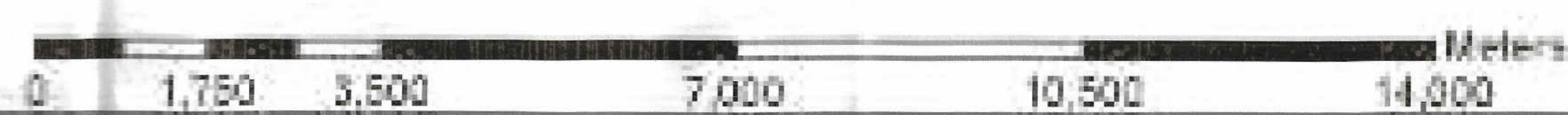
M/s Brahmagavhan Lift Irrigation Scheme- III,
Near old Lakhampur Village, Tal. Gangapur,
Dist. Aurangabad, Maharashtra





(Dhananjay Godse)
Executive Engineer
Minor Irrigation Division No. 1
Aurangabad

SCALE:- 1:50,000

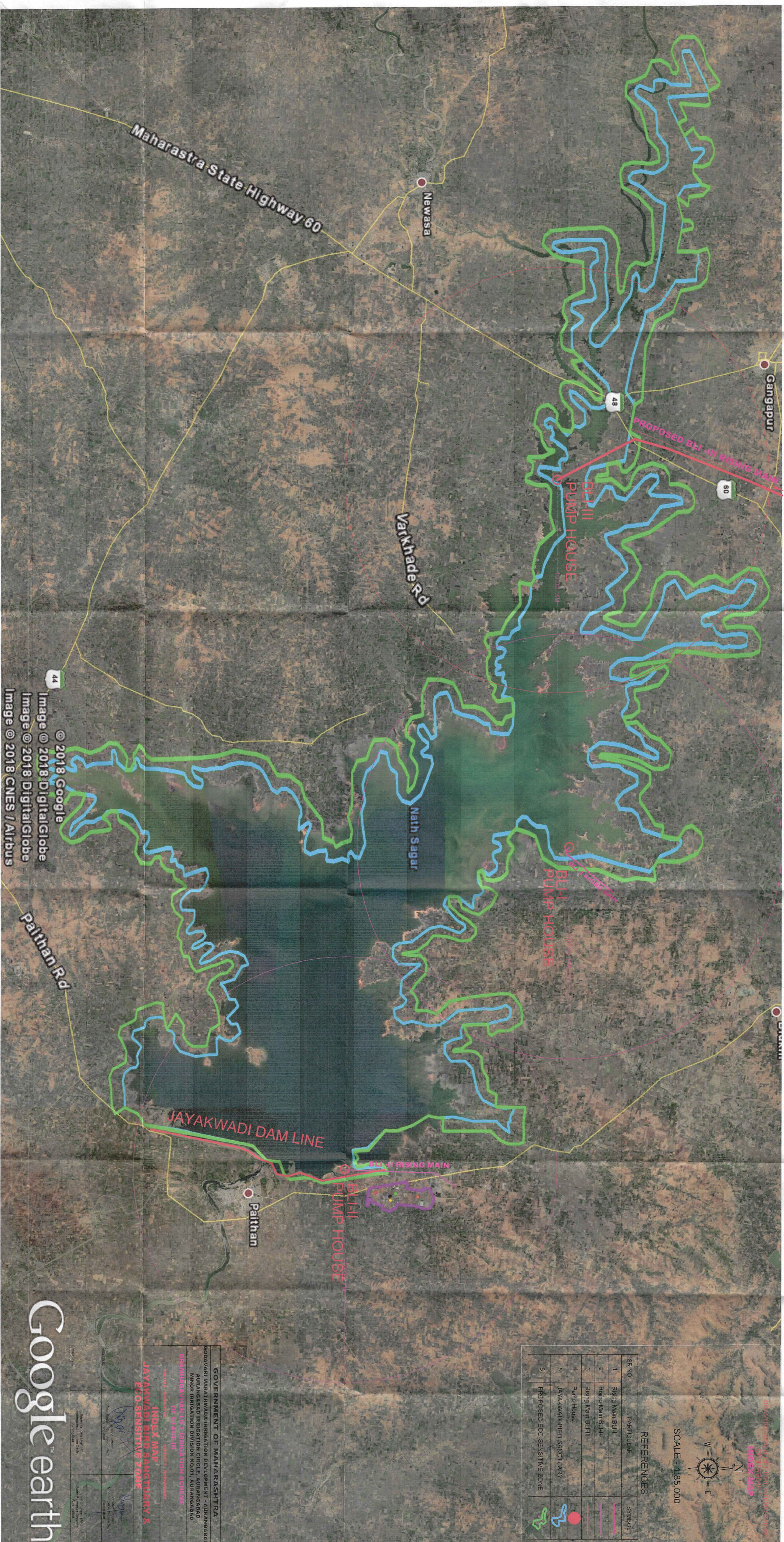
Jaikawadi Bird Sanctuary Map



REFERENCES

Sr.No.	Particulars	Symbol
1	Rising Main B-I-I	—
2	Rising Main B-I-II	—
3	Rising Main B-I-III	—
4	Pump House	●
5	JAYAKWADI BIRD SANCTUARY	■
6	PROPOSED ECO-SENSITIVE ZONE	■

SCALE: 1:85,000



GOVERNMENT OF MAHARASHTRA
GOADAVARI MAATRIMUDA IRRIGATION DEVELOPMENT - AURANGABAD
AURANGABAD IRRIGATION CIRCLE, AURANGABAD
MINOR IRRIGATION DIVISION NOLDI, AURANGABAD
व्यावसायिक लिफ्ट इरिगेशन सिस्टम
OF STAGE-III
INDEX MAP
JAYAKWADI BIRD SANCTUARY &
ECO-SENSITIVE ZONE

© 2018 Google
 Image © 2018 DigitalGlobe
 Image © 2018 DigitalGlobe
 Image © 2018 CNES / Airbus

Google™ earth

ब्रम्हगढहाण उपसा सिंचन योजना ता. पेठण.
जि. औरंगाबाद प्रशासकीय मान्यता-

महाराष्ट्र शासन पाटबंधारे विभाग,
शासन निर्णय क्रमांक एीएचएम. १०७९/२०७८/१९५४/ज. त. अ. [१]
मंत्रालय मुंबई ४०० ०३२.
दिनांक. १९ जानेवारी. १९८०

संदर्भ : मुख्य अभियंता, पाटबंधारे विभाग औरंगाबाद याचे पत्र
क्र. एल. आ. एम. १०७५/२१५३/एम. ३, दिनांक. २७. १०. ७९.

निर्णय : या निर्णयान्वये औरंगाबाद जिल्हयातील पेठण तालुक्यातील ब्रम्हगढहाण उपसा सिंचन योजना या मध्यम प्रकल्पाच्या कामासाठी रु. ३५.८३ [रु. एक कोटी पंचवीस लाख त्रयांशो हजार फक्त] खर्चाच्या अंदाजास मान्यता देण्यात येत आहे. अंदाजाचा गोष्टवारा सोबत जोडला आहे. या प्रकल्पामुळे तुमारे ३२०५ हेक्टर [७९२० एकर] क्षेत्रास सिंचनाचा लाभ मिळेल.

- यावर होणारा खर्च. " ५३३- पाटबंधारे नौकानयन जलनिस्तारण व पुर नियंत्रण प्रकल्प [२] पाटबंधारे प्रकल्प [वाणिज्यक]-[इ] पाटबंधारे प्रकल्प [१] मध्यम प्रकल्प ब्रम्हगढहाण उपसा सिंचन योजना योजनांतर्गत योजना यावरील मांडवली खर्च या मुख्य लेखाशिर्षा खाली टाकावा " या कामावर अर्थिक तरतुद असल्या खेरीज खर्च करू नये.
- हा निर्णय अंतर्गत वित्तिय सल्लागार व उप सचिव पाटबंधारे विभाग यादि सहमताने काढण्यात आला आहे.

महाराष्ट्राचे राज्यपाल यांच्या आदेशानुसार र्वि व नांवाने.

सही/-

[गो. गो. वतंक]

शासनाचे अवर सचिव.

प्रति, कार्यकारी अभियंता, औरंगाबाद पाटबंधारे विभाग औरंगाबाद.

जा.क्र. तांशा. /जी. २२/२७४

पाटबंधारे प्रकल्प अन्वेषण विभाग,
औरंगाबाद.

दिनांक. १. २. १९८०.

प्रतिलिपि उप विभागीय अभियंता, पाटबंधारे प्रकल्प अन्वेषण उप विभाग ५. ६,
औरंगाबाद यांना मांडितीस्तव रवाना.

सही/-

कार्यकारी अभियंता,

पाटबंधारे प्रकल्प अन्वेषण विभाग,
औरंगाबाद.

/सा घपुत/

(1)	(2)	(3)	(4)	(5)
87	Ahmednagar	Shevgaon	Babinimbgaon	1,117.31
88	Do.	Do.	Shevgaon	78.36
89	Do.	Do.	Khamgaon	40.06
90	Do.	Do.	Gangapur	342.16
91	Do.	Do.	Dahigaon (Ne)	1,480.38
92	Do.	Do.	Dahiphal	842.11
93	Do.	Newasa	Kalegaon	2,915.11
94	Do.	Do.	Ramdoh	1,351.33
95	Do.	Do.	Warkhed	1,499.31
96	Do.	Do.	Suregaon (Dahegaon)	507.17
97	Do.	Do.	Tuljapur	1,144.34
98	Do.	Do.	Galnimb	220.28
99	Do.	Do.	Malewadi (Dhulma)	150.23
100	Do.	Do.	Gopalpuri
101	Do.	Do.	Bakapimapgaoon	139.27
102	Do.	Do.	Toka	277.17
103	Do.	Do.	Maliwadi (kh)	54.20
104	Do.	Do.	Khamgaon	966.17
105	Do.	Do.	Pravrasangam	171.37
106	Do.	Do.	Khedlikajli	182.34
107	Do.	Do.	Mangalpur	340.12
108	Do.	Do.	Godegaon	81.05
109	Do.	Do.	Washi	124.01
110	Do.	Do.	Mahlabapur	263.04
111	Do.	Do.	Bhalgaon	178.29
112	Do.	Do.	Belpandhari	81.04
113	Do.	Do.	Jainpur	10.31
114	Do.	Do.	Boregaon	25.20
115	Do.	Do.	Suregaon (Gour)	50.36
116	Do.	Do.	Ghogargaon	41.20
117	Do.	Do.	Ustal	48.30
118	Do.	Do.	Shirajain	166.25

REVENUE AND FORESTS DEPARTMENT

Mantralaya, Bombay 400 032, dated the 10th October 1986.

II

381

WILDLIFE (PROTECTION) ACT, 1972.

No. WLP. 1086/27206/CR. 39/86 (II)-F. 5.—Whereas, it appears to the Government of Maharashtra that the area described in the Schedule hereto (hereinafter referred to as “the said area”) by reason of its ecological, faunal and floral significance, needs to be declared as a Wildlife Sanctuary for the purpose of protecting, propagating or developing wildlife therein or its environment;

Now, therefore, in exercise of the powers conferred by sections 18 and 19 of the Wildlife (Protection) Act, 1972 (53 of 1972), the Government of Maharashtra hereby,—

- (1) declares the said area as a wildlife sanctuary, to be called as Jaikwadi Bird Sanctuary;
- (2) specifies the situation and the limits of the said area as set out in the Schedule appended; and
- (3) directs the Collector of Aurangabad and Ahmadnagar to enquire into and determine the existence, nature and extent of any right alleged to exist in favour of any person in or over the land comprised within the limits of the said area and deal with the same as provided under sections 19 to 26 (both inclusive) of the said Act.

६१० महाराष्ट्र शासन राजपत्र, नोव्हेंबर १३, १९८६/कार्तिक २२, शके १९०८ [भाग चार-अ

APPENDIX

List of Villages in Jaikwadi Bird Sanctuary

Serial No.	District	Taluka	Name of the village	Area in Acres
(1)	(2)	(3)	(4)	(5)
1	Aurangabad	Paithan	Sonewadi	365.09
2	Do.	Do.	Narala	1,715.28
3	Do.	Do.	Tandulwadi	2,081.37
4	Do.	Do.	Gangawadi	918.26
5	Do.	Do.	Shewte	2,712.19
6	Do.	Do.	Uncheqaon	1,369.10
7	Do.	Do.	Lingatpuri	385.14
8	Do.	Do.	Krishanapur	841.09
9	Do.	Do.	Dalwadi	1,201.24
10	Do.	Do.	Taro pimpalwadi	2,417.20
11	Do.	Do.	Lamgaon	712.39
12	Do.	Do.	Mawasgaon	768.04
13	Do.	Do.	Brahngaon	813.29
14	Do.	Do.	Jogeshari	708.13
15	Do.	Do.	Pimpalwadi	2,784.01
16	Do.	Do.	Gopalwagadi	877.30
17	Do.	Do.	Isarwadi	424.24
18	Do.	Do.	Amranpur	301.34
19	Do.	Do.	Dhakephal	712.27
20	Do.	Do.	Mulani Wadgaon	399.35
21	Do.	Do.	Mankapur	453.11
22	Do.	Do.	Borgaon	74.29
23	Do.	Do.	Aurangapurwadi	116.39
24	Do.	Do.	Sonewadi (BK)	768.34
25	Do.	Do.	Aurangapur (Buttewadi)	88.02
26	Do.	Do.	Lohegaon	31.27
27	Do.	Do.	Godegaon	24.16
28	Do.	Do.	Belapur	396.01
29	Do.	Do.	Kawsan	295.34
30	Do.	Gangapur	Sawkheda	1,953.38
31	Do.	Do.	Narsingpur	751.14
32	Do.	Do.	Agarwadgaon	2,073.01
33	Do.	Do.	Mahalaxmikheda	1,214.00
34	Do.	Do.	Galnimb	852.24
35	Do.	Do.	Lakmapur	1,203.01
36	Do.	Do.	Tribalpur	1,004.02
37	Do.	Do.	Amalner	742.08
38	Do.	Do.	Mangeqaon	739.00
39	Do.	Do.	Sultanpur	645.09
40	Do.	Do.	Vazar	744.34