भारतीय विमानपत्तन प्राधिकरण
AIRPORTS AUTHORITY OF INDIA
कोटा हवाईअड्डा, कोटा–324007
KOTA AIRPORT, KOTA-324007

Ref.: AAI/KOTA/NEW AIRPORT/2022/ 220

Date: 10/05/2022

To,
Deputy Conservator of Forest
Forest Division - Bundi
(Rajasthan)

Subject: Diversion of 466.592 ha. Forest land for Construction of New Green Field Airport Kota, District-Bundi in the State of Rajasthan, Online Proposal No. **FP/RJ/Others/150590/2021.**

Reference : Ministry of Environment, Forest and Climate Change (Forest Conservation Division), Indira Paryavaran Bhawan, JorBagh Road, Aliganj, New Delhi File No. 8-05/2022-FC dated 20th April, 2022.

Dear Sir,

With reference to above mentioned Subject, we have received the EDS letter regarding **"Diversion of 466.592 ha. forest land in favour of Airport Authority of India, Kota for Construction of New Green Field Airport Kota, District - Bundi in the State of Rajasthan"**

We have incorporated all the comments and uploaded the required document on MoEF&CC Web portal for you reference and further Processing.

Point wise Compliance Report is as following:

Sr No.	EDS raised by MoEF&CC New Delhi	Reply by User Agency
1.	Component-wise break-up of the forest land proposed for diversion has not been given.	Component–wise breakup of forest land Proposed for diversion has been given in Part-I at serial No. B-2.4
2.	The Compensatory Afforestation scheme duly approved by the competent authority has not been submitted;	Related to Forest Department.
3.	The High-resolution satellite imagery shows the presence of Agricultural land, ponds, built-up area and transmission line within the forest land proposed for diversion which needs clarification.	We hereby undertake that Forest land Proposed for diversion is required for Construction of New Green Field Airport. Point wise clarification is following : 1. We herby undertake that South part of the Forest land Proposed for diversion is located near the Water Channel therefore local peoples are using the small portion of that land during harvesting of the Crops therefore no legal complication. 2. Small Pond is located near to the Kota - Bundi National Highway which will be preserve by

		the User Agency and Plantation shall be done around the area. 3. Some Scattered Structures are located in forest land proposed for diversion which will be removed with consultation with State Forest Department and as per Norms. 4. Power Grid Corporation of India Limited (POWERGRID) High Tension line is passing through the Forest Land Proposed for Diversion and User Agency has discussed with PGCIL. 5. Power Grid Corporation of India Limited (POWERGRID) is ready to shift the transmission line
4.	As per DSS analysis, Mukundara Hills Tiger Reserve is located at a distance of 9.86 Km from the forest land sought for diversion. The State Govt may therefore clarify the status of the proposed area vis-a-vis the Eco-sensitive zone around the tiger reserve. The map/kml file indicating the ESZ may also be submitted.	Related to Forest Department.
5.	The state govt shall submit the comments of the Chief Wildlife Warden regarding the project;	We have submitted the request letter to Chief Wildlife Warden for Comments. **Copy enclosed.**
6.	As per DSS analysis, plantation activities have been carried out in the past within the forest land applied for diversion. The same may be clarified;	Related to Forest Department.
7.	As per forest compartment boundary available on DSS, it has been observed that 33.408 ha NFL included in the instant proposal is within the said forest boundary. The state govt shall therefore re-ascertain the area proposed for diversion and take required action accordingly;	We hereby undertake that Total Land requirement for Construction of New Green Field Airport Kota is 500 ha. As per the land Ownership of the Proposed land 33.408 ha. land belongs / Legal Status is Urban Improvement Trust (UIT), Kota. **Ownership Documents enclosed.**
8.	The CA patches namely DEVGARH, GANESHGANJ C and SALAWALIYA DANG	Related to Forest Department.

भारतीय विमानपत्तन प्राधिकरण
AIRPORTS AUTHORITY OF INDIA
कोटा हवाईअड्डा, कोटा–324007
KOTA AIRPORT, KOTA-324007

	certain pre-plantation operations like benching and contouring are visible. The same needs clarification.	

(N.K. MEENA)

Place : Kota
Date: 10.05.2022

Signature of User Agency
Office Seal

विमानपत्तन निदेशक
Airport Director
भारतीय विमानपत्तन प्राधिकरण
Airports Authority of India
कोटा हवाई अड्डा, कोटा
Kota Airport, Kota

भारतीय विमानपत्तन प्राधिकरण
AIRPORTS AUTHORITY OF INDIA
कोटा हवाईअड्डा, कोटा–324007
KOTA AIRPORT, KOTA-324007

Total land is 1250 Acre /505 Hectare out of which 466.592 Hectare belongs to forest department and component-wise uses is given below:-

Aeronautical Infrastructure (246.36 hectare): Runway, Taxiway, Aircraft Apron, Navigational Equipment etc. is approximately 246.36 Hectares.

Terminal Building (44.79 hectare): Terminal Building and Passenger related infrastructure etc. for all 3 Phases is approximately 44.79 Hectares.

Airport and Airfield Support (37.33 hectare): Airport and Airfield Support which includes ATC Tower, Aircraft Rescue and Fire station, General Aviation, Administration buildings etc. is approximately 37.33 Hectares.

Aviation relates allied services (44.79 hectare): Aviation related allied facilities and Infrastructure Aeronautical Infrastructure which includes MRO, FTO, Cargo Terminal & Apron, Isolation bay etc. is around 10% of the total gross land area which is approximately 44.79 Hactares.

City Side Commercial Development (93.32 hectare): Airport Approach Road, City side development area which includes Hotels, Retail, Employee housing etc. is approximately 93.32 Hectares.

Narendra.

N.K. Meena
Airport Director
AIRPORTS AUTHORITY OF INDIA
Kota AIRPORT
Kota – 324007
Phone No.: 91 9928588744

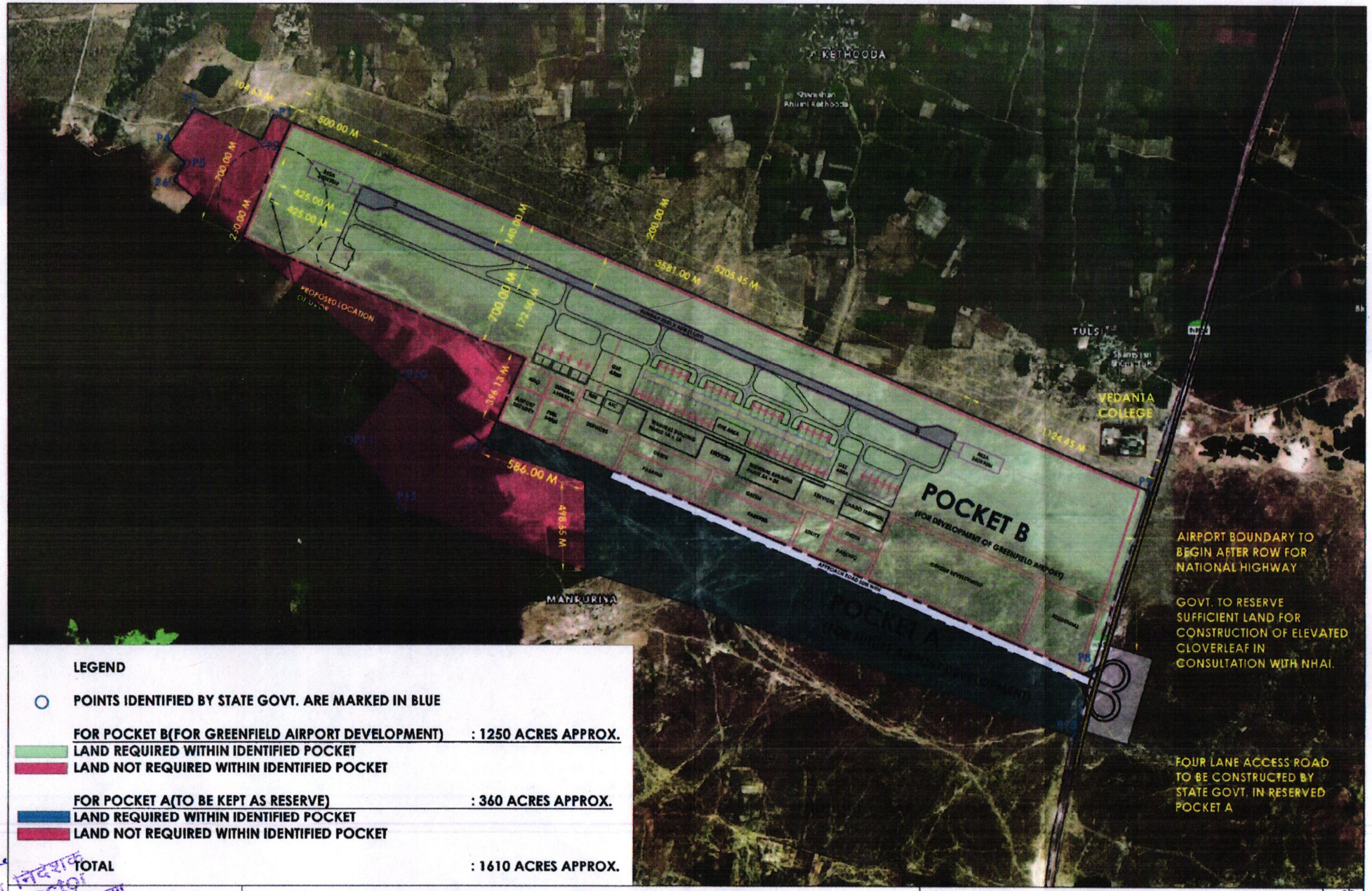

LEGEND

○ POINTS IDENTIFIED BY STATE GOVT. ARE MARKED IN BLUE

FOR POCKET B(FOR GREENFIELD AIRPORT DEVELOPMENT) : 1250 ACRES APPROX.

- LAND REQUIRED WITHIN IDENTIFIED POCKET
- LAND NOT REQUIRED WITHIN IDENTIFIED POCKET

FOR POCKET A(TO BE KEPT AS RESERVE) : 360 ACRES APPROX.

- LAND REQUIRED WITHIN IDENTIFIED POCKET
- LAND NOT REQUIRED WITHIN IDENTIFIED POCKET

TOTAL : 1610 ACRES APPROX.

AIRPORTS AUTHORITY OF INDIA
DEPARTMENT OF PLANNING,
AAI, RAJIV GANDHI BHAWAN, C BLOCK,
SAFDARJUNG AIRPORT, NEW DELHI-110003

PROPOSED GREENFIELD AIRPORT AT KOTA

DRAFT MASTER PLAN

ABHYAM SHUKLA J.EXE.(ARCH)	POONAM SR.MGR.(ARCH)	DGM(ARCH)	SCALE
GM (ARCH)	G.M.(PLG)	ED (PLG)	DATE: MARCH 2021
DRG. NO.:- BND-MP-A-002-R		JOB NO. PLG/501/BUNDI/2020	

N

Airport Director
Airports Authority
Kota Airport, Kota

भारतीय विमानपत्तन प्राधिकरण
AIRPORTS AUTHORITY OF INDIA
कोटा हवाईअड्डा, कोटा–324007
KOTA AIRPORT, KOTA-**324007**

संदर्भ सं.: भाविप्रा/कोटा/नवीन एयरपोर्ट/22/219 दिनांक: **09.05.2022**

सेवा में,

The chief Wildlife Warden
Kota(Rajasthan.)

विषय :– Diversion of 466.592 Hectre forest land in favour of Airports Authority of India Kota for construction of new green field Airport Kota District- Bundi in the state of Rajasthan(FP/RJ/Others/150590/2021).

महोदय,

उपरोक्त विषय के सम्बन्ध में निवेदन है कि कोटा शहर की सीमा में शम्भुपुरा के नजदीक 1250 एकड जमीन में नवीन ग्रीनफील्ड एयरपोर्ट प्रस्तावित है। उक्त कुल 1250 एकड भूमि में 466.592 एकड जमीन वन विभाग की है,जिसका डायवर्जन का कार्य चल रह है। उक्त डायवर्जन करने के दौरान पर्यावरण मंत्रालय,भारत सरकार के द्वारा 7 बिन्दुओं के सम्बन्ध में स्पष्टीकरण मांगा गया है,जिसमें बिन्दु संख्या 5 का सम्बन्ध आपके कार्यालय से है और उक्त बिन्दु में पुछा गया है कि The state govt shall submit the comments of the Chief Wildlife Warden regarding the project.

अतः महोदय से निवेदन है कि प्रस्तावित नवीन ग्रीनफील्ड एयरपोर्ट हेतु आपके विभाग के विचार प्रकट करने का कष्ट करें।

भवदीय,

नरेन्द्र

(नरेन्द्र कुमार मीना)
विमानपत्तन निदेशक,
भारतीय विमानपत्तन प्राधिकरण,
कोटा,एयरपोर्ट,कोटा।

प्रमोद कुमार
10/5/22

कार्यालय उपवन संरक्षक
क्रमांक
दिनांक
वन्य जीव कोटा

सलंग्नः– **यथोपरी**

प्रभारी अधिकारी, नागरिक विमानक्षेत्र, कोटा – 324007, दूरभाषः 0744 – 2500320 टेली/फेक्स
The Officer In-Charge, Civil Aerodrome, Kota-324007, Tel: 0744 – 2500320 (Tele/Fax)

नवीन ग्रीन फील्ड एयरपोर्ट कोटा के लिए प्रस्तावित भूमि में सम्मिलित नगर विकास न्यास,कोटा की भूमि

क्र0 सं0	नाम ग्राम	खसरा सं.	कुल रकबा	एयरपोर्ट में सम्मिलित रकबा	स्वामित्व	वि0वि0
1	तुलसी	279/68	1.05	0.56	नगर विकास न्यास,कोटा	
2	तुलसी	281/69	0.58	0.58	नगर विकास न्यास,कोटा	
3	तुलसी	301/205	0.008	0.008	नगर विकास न्यास,कोटा	
4	तुलसी	305/224	0.69	0.69	नगर विकास न्यास,कोटा	
5	तुलसी	307/225	0.72	0.07	नगर विकास न्यास,कोटा	
6	तुलसी	231	5.44	0.52	नगर विकास न्यास,कोटा	
7	तुलसी	232	8.37	7.45	नगर विकास न्यास,कोटा	
8	तुलसी	313/235	1.69	1.36	नगर विकास न्यास,कोटा	
9	तुलसी	200	0.16	0.16	नगर विकास न्यास,कोटा	
10	कैथूदा	845/544	0.62	0.62	नगर विकास न्यास,कोटा	
11	कैथूदा	545	16.21	4.39	नगर विकास न्यास,कोटा	
12	कैथूदा	855/550	0.25	0.2	नगर विकास न्यास,कोटा	
13	कैथूदा	562	12.32	12.32	नगर विकास न्यास,कोटा	
14	कैथूदा	563	0.84	0.84	नगर विकास न्यास,कोटा	
15	कैथूदा	564	4.84	2.84	नगर विकास न्यास,कोटा	
16	कैथूदा	857/565	0.07	0.07	नगर विकास न्यास,कोटा	
17	कैथूदा	566	0.14	0.14	नगर विकास न्यास,कोटा	
18	कैथूदा	859/570	0.59	0.59	नगर विकास न्यास,कोटा	
कुल किता–18			**54.588**	**33.408**		

प्रपत्र पी-26 (सी)
(देखिये नियम 153 ए)

जमाबन्दी (खेवट/खतोनी)
(प्रतिलिपि)

ग्राम का नाम :- तुलसी
पटवार हल्का :- जाखमूण्ड
भू.अभि.नि. :- बल्लोप
तहसील :- तालेड़ा
जिला :- बूँदी

अंतिम चोसला आधार सम्वत :- 2076 - 2076 जमाबंदी 2076 (वर्ष 2019) से स्थायी
भूमि धारक का नाम :- राज.सरकार
क्षेत्रफल की ईकाई :- हैक्टेयर
खाता संख्या नया :- 67
खाता संख्या पुराना :- 1

काश्तकार का नाम:-

1. नगर विकास न्यास कोटा हिस्सा- पूर्ण संस्था के लिए,

खसरा संख्या	क्षेत्रफल	भूमि वर्गीकरण		कृषक द्वारा संदत्त लगान	सिंचाई के साधन	अन्तरण के क्रम में प्रमाणित नामान्तरकरण संख्या व दिनांक	टिप्पणी
100 रास्ता	0.4290	गे.मु.रास्ता	0.4290			स्वीक्रत नामांतरकरण : 216 03/11/2021 न्याया. आदेश	
101	0.0324	बंजड़	0.0324				
114	0.5261	बंजड़	0.5261				
119 पाल	0.1700	गे.मु.पाल	0.1700				
128	0.0971	बंजड़	0.0971				
135	0.1942	बंजड़	0.1942				
136 बावड़ी	0.0243	गे.मु.बावड़ी	0.0243				
137	0.0081	गे.मु.बाड़ा	0.0081				
138	0.4209	बंजड़	0.4209				
143	0.0162	बंजड़	0.0162				
144	0.0243	बंजड़	0.0243				
146	0.0162	बंजड़	0.0162				
148	0.0890	बंजड़	0.0890				
150	0.0405	बंजड़	0.0405				
159 पाल	0.0405	गे.मु.पाल	0.0405				
160 खाली	0.1781	गे.मु.नाली	0.1781				
163 झरड़ा	0.0081	गे.मु.बावड़ी	0.0081				
167 रास्ता	0.0405	गे.मु.रास्ता	0.0405				
168 नाली	0.0890	गे.मु.नाली	0.0890				
172	0.2590	बंजड़	0.2590				
173	0.0324	बंजड़	0.0324				
174	1.5135	बंजड़	1.5135				
175 मसान	0.0243	गे.मु.श्मशान	0.0243				
176 चरागाह	7.5190	चरागाह	7.5190				
176/263	0.3804	चरागाह	0.3804				

''

प्रपत्र पी-26 (सी)
(देखिये नियम 153 ए)

जमाबन्दी (खेवट/खतोनी)
(प्रतिलिपि)

ग्राम का नाम :- तुलसी
पटवार हल्का :- जाखमूण्ड
भू.अभि.नि. :- बल्लोप
तहसील :- तालेड़ा
जिला :- बूँदी

अंतिम चोसला आधार सम्वत :- 2076 - 2076 जमावंदी 2076 (वर्ष 2019) से स्थायी
भूमि धारक का नाम :- राज.सरकार
क्षेत्रफल की ईकाई :- हैक्टेयर
खाता संख्या नया :- 67
खाता संख्या पुराना :- 1

176/264	0.2347	चरागाह	0.2347	
,,				
176/265	0.0081	चरागाह	0.0081	
,,				
176/266	1.2545	चरागाह	1.2545	
176/267	0.4452	चरागाह	0.4452	
,,				
177 रास्ता	0.2266	गे.मु.रास्ता	0.2266	
178 बंजड	0.3561	बंजड़	0.3561	
182 आबादी	1.2302	गे.मु.आबादी	1.2302	
187	0.1781	बंजड़	0.1781	
191	2.7680	गे.मु.पठार	2.7680	
192	2.7600	गे.मु.पठार	2.7600	
200 चबूतरा	0.1619	बंजड	0.1619	
229	2.0963	चरागाह	2.0963	
,,				
231	5.4471	चरागाह	5.4471	
232	8.3770	चरागाह	8.3770	
,,				
271/62	0.0162	बारानी 3	0.0162	0.01
277/67	1.8535	बंजड़	1.8535	
279/68	1.0522	गे.मु.पठार	1.0522	
281/69	0.5827	गे.मु.पठार	0.5827	
283/70	0.0728	गे.मु.रास्ता	0.0728	
285/71	1.5702	चरागाह	1.5702	
289/74	0.8337	बंजड़	0.8337	
295/193	0.1214	गे.मु.पठार	0.1214	
297/194	5.0586	गे.मु.पठार	5.0586	
299/195	0.1700	गे.मु.पठार	0.1700	
301/205	0.0081	गे.मु.पठार	0.0081	
303/213	0.0162	गे.मु.रास्ता	0.0162	
305/224	0.6961	गे.मु.पठार	0.6961	
307/225	0.7203	गे.मु.पठार	0.7203	
309/226	0.4371	गे.मु.रास्ता	0.4371	
311/230	3.5612	गे.मु.पठार	3.5612	
313/235	1.6997	गे.मु.पठार	1.6997	

जमाबन्दी (खेवट/खतोनी)
(प्रतिलिपि)

प्रपत्र पी-26 (सी)
(देखिये नियम 153 ए)

ग्राम का नाम :- केथूदा
पटवार हल्का :- केथूदा
भू.अभि.नि. :- बल्लोप
तहसील :- तालेड़ा
जिला :- बूँदी

अंतिम चोसला आधार सम्वत :- 2076 - 2076 जमाबंदी 2076 (वर्ष 2019) से स्थायी
भूमि धारक का नाम :- राज.सरकार
क्षेत्रफल की ईकाई :- हैक्टेयर
खाता संख्या नया :- 297
खाता संख्या पुराना :- 1

काश्तकार का नाम:-

1. नगर विकास न्यास कोटा हिस्सा- पूर्ण संस्था के लिए,

खसरा संख्या	क्षेत्रफल	भूमि वर्गीकरण		कृषक द्वारा संदत्त लगान	सिंचाई के साधन	अन्तरण के क्रम में प्रमाणित नामान्तरकरण संख्या व दिनांक	टिप्पणी
1	0.4937	गे.मु.नाला	0.4937			स्वीक्रत नामांतरकरण : 1022 11/02/2020 न्याया. आदेश	
113	0.2023	गे.मु.नाला	0.2023				
125	0.3723	गे.मु.नाला	0.3723				
13	0.2509	गे.मु.रास्ता	0.2509				
14	0.8579	बंजड़	0.8579	0.51			
144	0.9227	बंजड़	0.9227	0.55			
158	0.4371	गे.मु.नाला	0.4371				
16	0.1457	नहरी II	0.1457	0.36			
17	0.1214	बारानी 3	0.1214	0.10			
177	0.3723	गे.मु.रास्ता	0.3723				
179	0.0728	गे.मु.नाला	0.0728				
204/579	0.1214	नहरी II	0.1214	0.30			
207	0.6475	नहरी II	0.6475	1.62			
21	0.1862	बंजड़	0.1862	0.11			
217	1.9830	गे.मु.पठार	1.9830				
217/582	0.2185	नहरी II	0.2185	0.55			
217/583	0.2185	नहरी II	0.2185	0.55			
217/585	0.0567	बारानी 3	0.0567	0.05			
22	0.1862	गे.मु.रास्ता	0.1862				
221/586	0.0081	गे.मु.चाह	0.0081				
222	0.5666	बारानी 3	0.5666	0.45			
223/587	0.0567	गे.मु.मकान	0.0567				
224	13.0956	गे.मु.पठार	13.0956				
23	0.3318	नहरी II	0.3318	0.83			
233	0.3966	गे.मु.पाल	0.3966				
234	0.8417	बंजड़	0.8417	0.51			
237	0.7446	बंजड़	0.7446	0.45			
237/588	0.3480	बारानी 3	0.3480	0.28			
237/590	0.1295	बंजड़	0.1295	0.08			
241	0.5666	बंजड़	0.5666	0.34			
251	0.1295	गे.मु.नाला	0.1295				
256	0.1376	गे.मु.नाला	0.1376				
273	0.1214	गे.मु.पाल	0.1214				

प्रपत्र पी-26 (सी)
(देखिये नियम 153 ए)

जमाबन्दी (खेवट/खतोनी)
(प्रतिलिपि)

ग्राम का नाम :- केथूदा
पटवार हल्का :- केथूदा
भू.अभि.नि. :- बल्लोप
तहसील :- तालेड़ा
जिला :- बूँदी

अंतिम चोसला आधार सम्वत :- 2076 - 2076 जमाबंदी 2076 (वर्ष 2019) से स्थायी
भूमि धारक का नाम :- राज.सरकार
क्षेत्रफल की ईकाई :- हैक्टेयर
खाता संख्या नया :- 297
खाता संख्या पुराना :- 1

537	0.2185	बारानी 2	0.2185	0.24	
542	1.8616	गे.मु.तलाई	1.8616		
543	17.7495	चरागाह	17.7495		
543/632	0.2995	चरागाह	0.2995		
545	16.2117	चरागाह	16.2117		
562	12.3267	चरागाह	12.3267		
563	0.8498	गे.मु.रास्ता	0.8498		
564	4.8400	चरागाह	4.8400		
566	0.1457	गे.मु.पठार	0.1457		
634/2	0.2752	बंजड़	0.2752	0.17	
659/38	0.3561	बंजड़	0.3561	0.21	
669/54	0.1376	बारानी 3	0.1376	0.11	
675/58	0.2509	बंजड़	0.2509	0.15	
676/332	0.0728	चाही 2	0.0728	0.18	चा.न.332/
680/88	0.7284	बंजड़	0.7284	0.44	
699/135	0.1619	बीड़	0.1619	0.15	
701/142	0.0971	बीड़	0.0971	0.09	
711/174	0.0405	गे.मु.नाला	0.0405		
714/203	1.1169	नहरी II	1.1169	2.79	
717/204	0.4452	बीड़	0.4452	0.40	
718/204	1.7725	बंजड़	1.7725	1.06	
721/219	9.4130	गे.मु.पठार	9.4130		
726/221	1.8049	बारानी 3	1.8049	1.44	
728/223	7.2924	गे.मु.पठार	7.2924		
730/225	4.7510	गे.मु.पठार	4.7510		
732/229	5.0586	गे.मु.पठार	5.0586		
735/230	8.0451	गे.मु.पठार	8.0451		
738/231	10.1738	गे.मु.पठार	10.1738		
74	1.5702	गे.मु.नाला	1.5702		
747/247	4.5082	गे.मु.पठार	4.5082		
761/314	1.1655	गे.मु.रास्ता	1.1655		
763/316	4.0954	बंजड़	4.0954	2.46	
769/329	2.7357	बंजड़	2.7357	1.64	
774/331	0.0081	बंजड़	0.0081	0.00	
778/334	3.6745	बंजड़	3.6745	2.20	
785/335	0.0728	बंजड़	0.0728	0.04	
796/345	0.0567	गे.मु.बाड़ा	0.0567		
804/367	2.4362	बंजड़	2.4362	1.46	

जमाबन्दी (खेवट/खतोनी)
(प्रतिलिपि)

प्रपत्र पी-26 (सी)
(देखिये नियम 153 ए)

ग्राम का नाम :- केथूदा
पटवार हल्का :- केथूदा
भू.अभि.नि. :- बल्लोप
तहसील :- तालेड़ा
जिला :- बूँदी

अंतिम चोसला आधार सम्वत :- 2076 - 2076 जमाबंदी 2076 (वर्ष 2019) से स्थायी
भूमि धारक का नाम :- राज.सरकार
क्षेत्रफल की ईकाई :- हैक्टेयर
खाता संख्या नया :- 297
खाता संख्या पुराना :- 1

810/374	1.1088	बंजड़	1.1088	0.67	
814/382	0.1376	बारानी 3	0.1376	0.11	
821/448	2.1044	गे.मु.पठार	2.1044		
824/449	2.5576	गे.मु.पठार	2.5576		
827/475	0.3642	बंजड़	0.3642	0.22	
830/489	1.1331	बंजड़	1.1331	0.68	
840/529	0.0081	बंजड़	0.0081	0.00	
843/533	4.3787	बंजड़	4.3787	2.63	
845/544	0.6232	गे.मु.पठार	0.6232		
847/546	0.1376	गे.मु.रास्ता	0.1376		
849/547	11.1450	गे.मु.पठार	11.1450		
851/548	7.1225	गे.मु.पठार	7.1225		
853/549	2.3067	गे.मु.पठार	2.3067		
855/550	0.2509	गे.मु.पठार	0.2509		
857/565	0.0728	गे.मु.रास्ता	0.0728		
859/570	0.5908	गे.मु.पठार	0.5908		
863/580	0.5099	नहरी II	0.5099	1.27	
865/581	1.0522	बारानी 3	1.0522	0.84	
871/601	0.7284	बारानी 3	0.7284	0.58	
875/506	0.2347	चाही 3	0.2347	0.47	चा.न.513
879/628	0.2023	बारानी 3	0.2023	0.16	
884/630	0.3237	बारानी 3	0.3237	0.26	
887/631	0.5099	बारानी 2	0.5099	0.56	
908/756	0.7851	बंजड़	0.7851	0.47	
950/832	0.1619	बंजड़	0.1619	0.10	
951/832	7.3086	बंजड़	7.3086	4.39	
97	0.3399	बंजड़	0.3399	0.20	
कुल खसरे - 174	252.0135		252.0135	47.9100	

यह प्रपत्र केवल प्रार्थी की जानकारी के लिए है।
इसका उपयोग किसी भी न्यायालय मे साक्षी के रूप मे नहीं किया जा सकता है।
नकल जारी करने की तिथि :- 3-Dec-2021

NIC