



E-Mail:- dfo_badrinath_uta@yahoo.co.in
Phone/Fax No :- 01372-252175

II. कार्यालय प्रभागीय वनाधिकारी, बद्रीनाथ वन प्रभाग, गोपेश्वर II

पत्रांक 4577 / 12-1.

दिनांक, गोपेश्वर, अप्रैल 10

/2017

सेवा में,

वन संरक्षक,
गढ़वाल वृत्त, उत्तराखण्ड,
पौड़ी।

विषय:- जनपद चमोली में सोनला कण्डारा मोटर मार्ग से कांचुला गैन मोअर मार्ग के नव निर्माण हेतु 4.00 है० वन पंचायत/आरक्षित वन भूमि का लो०नि०ि को हस्तान्तरण प्रस्ताव।

संदर्भ:- अधिशासी अभियन्ता, अस्थाई खण्ड, लोक निर्माण विभाग, गौचर का पत्रांक 110/01 सी (वन) दिनांक 30.01.2017

महोदय,

उपरोक्त विषयक संदर्भित पत्र के क्रम में अवगत कराना है कि उक्त मोटर मार्ग प्रस्ताव में लगायी गई आपत्तियों का निराकरण प्रस्तावक विभाग द्वारा उपरोक्त संदर्भित पत्र से निम्नानुसार किया गया है। :-

क्र० सं०	प्रश्न	उत्तर
1.	In Reply to point 3& point 4 of EDS dated 09-02-2016 of this office. digital maps of the area proposed for diversion and area proposed for CA have been again provided on Google earth map. May provide/upload scanned copy of GIS software generated geo referenced digital map showing geo coordinates at 200 to 300 m interval along the alignment of the proposed road including all turning points (.TIFF, IMG or JPEG)	इस बिन्दु के अनुसार GIS Software generated geo referenced digital map तैयार कर प्रत्येक 200 मी० से 300 मी० एवं सभी किनारों पर Coordinates दर्शा कर निर्धारित कॉलम में अपलोड कर दिया गया है। इस कार्यालय की पत्र सं० 3979/12-1 दिनांक 20.02.2017 से मानचित्रों की सी०डी० आपके कार्यालय को प्रेषित की जा चुकी है। संलग्नक-1 geo referenced digital map (पेज न० -2) 2. Toposheet map (पेज न० 3)
2.	May also provide/upload GIS software generated geo referenced digital map of the area proposed for CA showing geo coordinates at all corner points in Shape (polygon/closed)	इस बिन्दु के अनुसार GIS software generated geo referenced CA digital map तैयार कर प्रत्येक 200 से 300 मी० एवं सभी किनारों पर Coordinates दर्शा कर निर्धारित कॉलम में अपलोड कर दिया गया है। संलग्नक:-2 CA digital map (पेज न० 04) CA Toposheet map (पेज न० 5)

संलग्नक:- उपरोक्तानुसार।

भवदीय

(एन०एम०पाण्डेय)

प्रभागीय वनाधिकारी,
बद्रीनाथ वन प्रभाग, गोपेश्वर।

कार्यालय अधिशासी अभियन्ता
अस्थाई खण्ड लोक निर्माण विभाग, गौचर (चमोली)।

Phone/Fax No. :- 01363-240614

Email:- eepwdgauchar@rediffmail.com

पत्रांक- 110 / 1 सी0 (वन)

दिनांक 30/ 01 / 2017

सेवा में,

प्रभागीय वनाधिकारी
बद्रीनाथ वन प्रभाग
गोपेश्वर।

विषय:- प्रस्ताव संख्या FP/UK/ROAD/10925/2015 सोनला-कण्डारा मोटर मार्ग से कांचुला-गैन मोटर मार्ग के नव निर्माण हेतु 4.000 हे0 वन पंचायत/आरक्षित वन भूमि का लो0नि0वि0 को हस्तान्तरण प्रस्ताव।

सन्दर्भ:- आपका पत्रांक 384/12-1 दिनांक 23 जुलाई 2016 एवं ई0डी0एस0 दिनांक 22.10.2016 महोदय,

उपरोक्त विषय के क्रम में अवगत कराना है कि राज्य योजना के अन्तर्गत विधानसभा क्षेत्र कर्णप्रयाग में सोनला-कण्डारा मोटर मार्ग से कांचुला-गैन मोटर मार्ग में लगायी गयी आपत्तियों का निराकरण निम्नप्रकार कर दिया गया है।

क्र0स0	प्रश्न	उत्तर
1	In Reply to point 3 & point 4 of EDS dated 09.02.2016 of this office, digital maps of the area proposed for diversion and area proposed for CA have been again provided on Google earth map. May provide/upload scanned copy of GIS software generated geo referenced digital map showing geo coordinates at 200 to 300 m interval along the alignment of the proposed road including all turning points (.TIFF, .IMG or .JPEG)	इस बिन्दु के अनुसार GIS software generated geo referenced digital map तैयार कर प्रत्येक 200 से 300 मी0 एवं सभी किनारो पर Coordinates दर्शा कर निर्धारित कॉलम में अपलोड कर दिया गया है। संलग्न-1- geo referenced digital map (पेंज नं0-2) 2- Toposheet map (पेंज नं0 3) 3- मानचित्रो की सी0डी0 (.TIFF, .IMG or .JPEG) Format में।
2	May also provide/upload GIS software generated geo referenced digital map of the area proposed for CA showing geo coordinates at all corner points in Shape (polygon/closed)	इस बिन्दु के अनुसार GIS software generated geo referenced C.A digital map तैयार कर प्रत्येक 200 से 300 मी0 एवं सभी किनारो पर Coordinates दर्शा कर निर्धारित कॉलम में अपलोड कर दिया गया है। संलग्न-2- C.A digital map (पेंज नं0 4) C.A Toposheet map (पेंज नं0 5)

भवदीय

अधिशासी अभियन्ता
अस्थाई खण्ड, लो0नि0वि0
गौचर (चमोली) A/E
30/1/17

जियो रेफरेंस मैप :- जनपद चमोली के अन्तर्गत कांचुला – गैन मोटर मार्ग के निर्माण हेतु

0 0.25 0.5 1 Km

Scale - 1:16,000

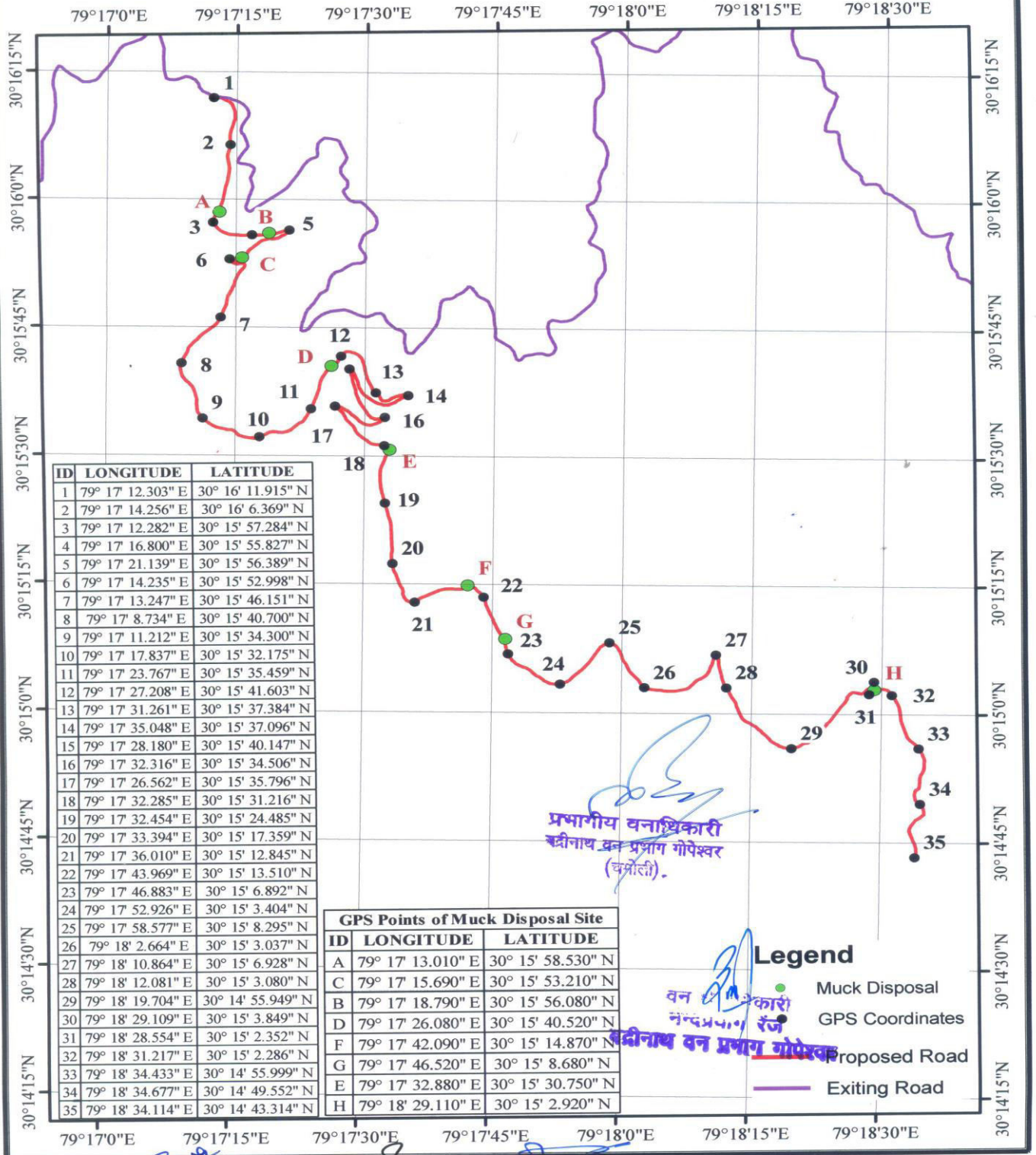

प्रभागीय वनाधिकारी
बडीनाथ वन प्रभाग गोपेश्वर
(चमोली).

GPS Points of Muck Disposal Site		
ID	LONGITUDE	LATITUDE
A	79° 17' 13.010" E	30° 15' 58.530" N
C	79° 17' 15.690" E	30° 15' 53.210" N
B	79° 17' 18.790" E	30° 15' 56.080" N
D	79° 17' 26.080" E	30° 15' 40.520" N
F	79° 17' 42.090" E	30° 15' 14.870" N
G	79° 17' 46.520" E	30° 15' 8.680" N
E	79° 17' 32.880" E	30° 15' 30.750" N
H	79° 18' 29.110" E	30° 15' 2.920" N

Legend

- Muck Disposal
- GPS Coordinates
- Proposed Road
- Exiting Road

डिजिटल मैप – जनपद चमोली के अन्तर्गत कांचुला – गैन मोटर मार्ग के निर्माण हेतु

0 0.5 1 1.5 2 Km

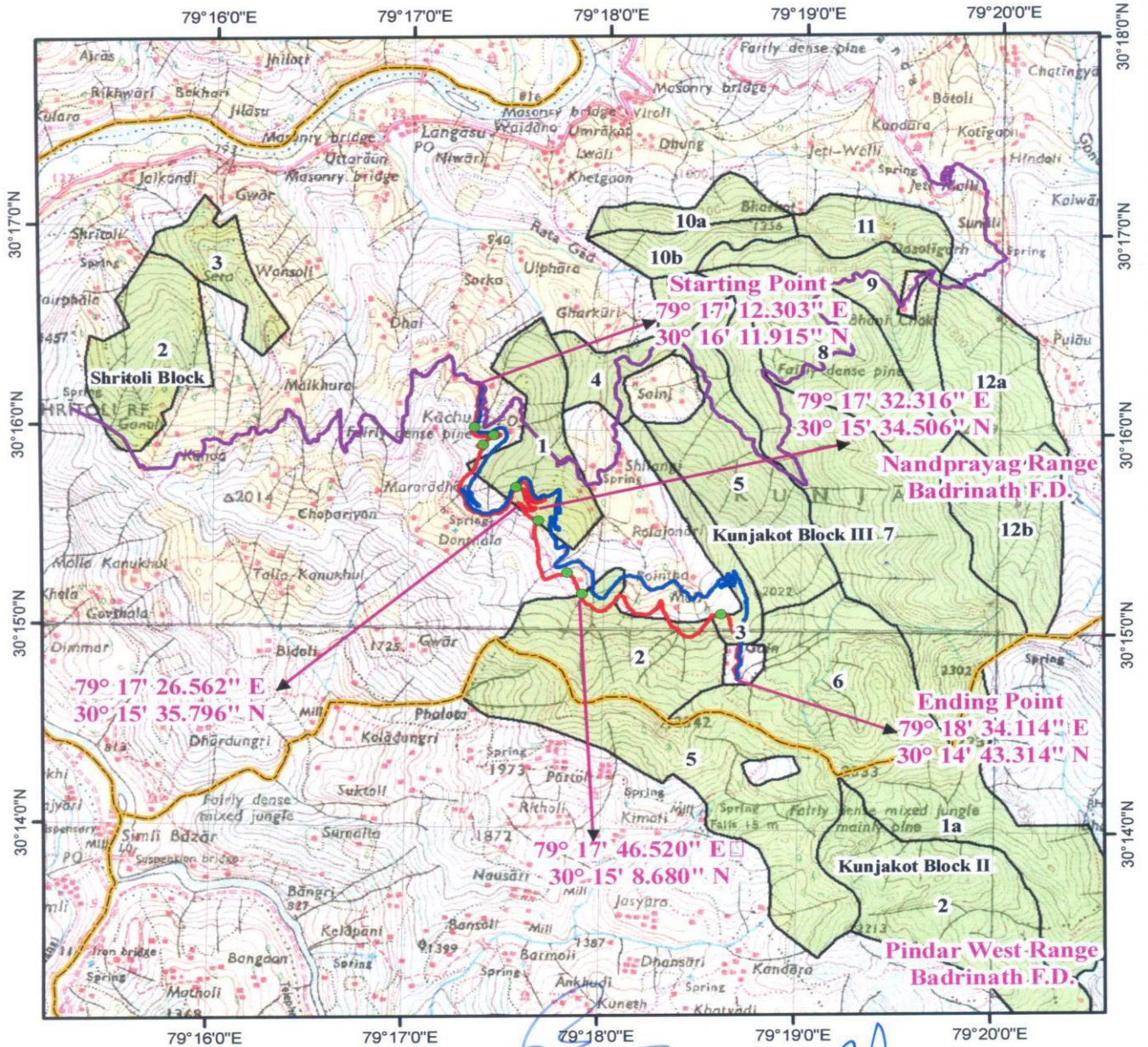

Legend

- Muck Disposal
- Proposed_Road
- Existing_Road
- Reserve Forest
- Reserve Forest Boundary
- Forest Range Boundary

प्रभागीय वनाधिकारी
बद्रीनाथ वन प्रभाग गोपेश्वर
(चमोली)

वन क्षेत्राधिकारी
नन्दप्रयाग रेंज
बद्रीनाथ वन प्रभाग गोपेश्वर

सहायक अभियन्ता
अस्थाई सड़क, मो. १
गैरि (चमोली)

अधिसारी अभियन्ता
अस्थाई सड़क लो. ०/०/०/०
गैरि

जियो रेफरेंस मैप :- जनपद चमोली के अन्तर्गत कांचुला - गैन मोटर मार्ग के निर्माण हेतु चयनित वृक्षारोपण स्थल ग्वाड़ सिविल सोयम

0 0.05 0.1 0.2 Km
Scale - 1:3,000

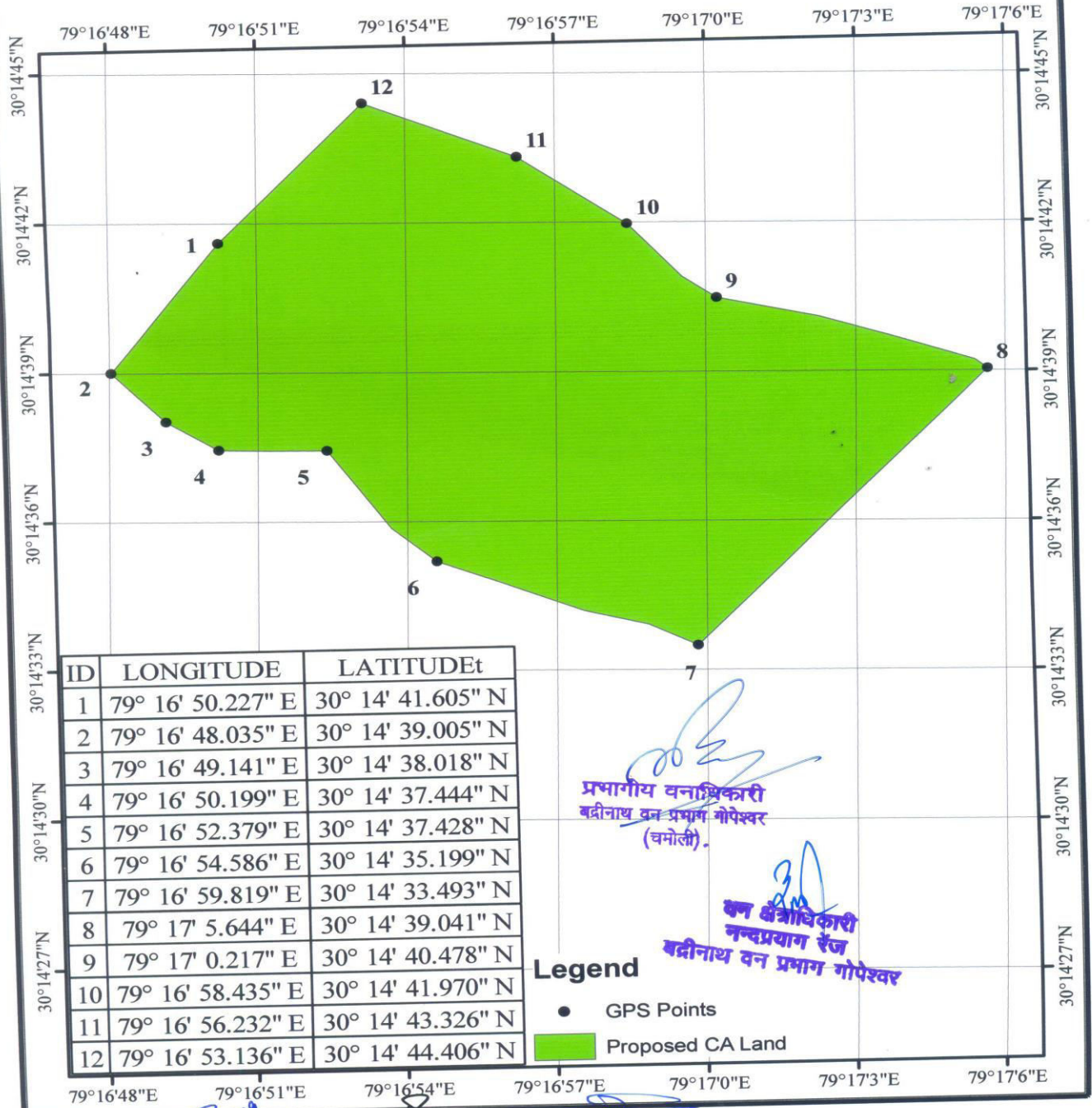

डिजिटल मैप – जनपद चमोली के अन्तर्गत कांचुला – गैन मोटर मार्ग के निर्माण हेतु चयनित वृक्षारोपण स्थल ग्वाड़ सिविल सोयम

0 0.5 1 1.5 2 Km

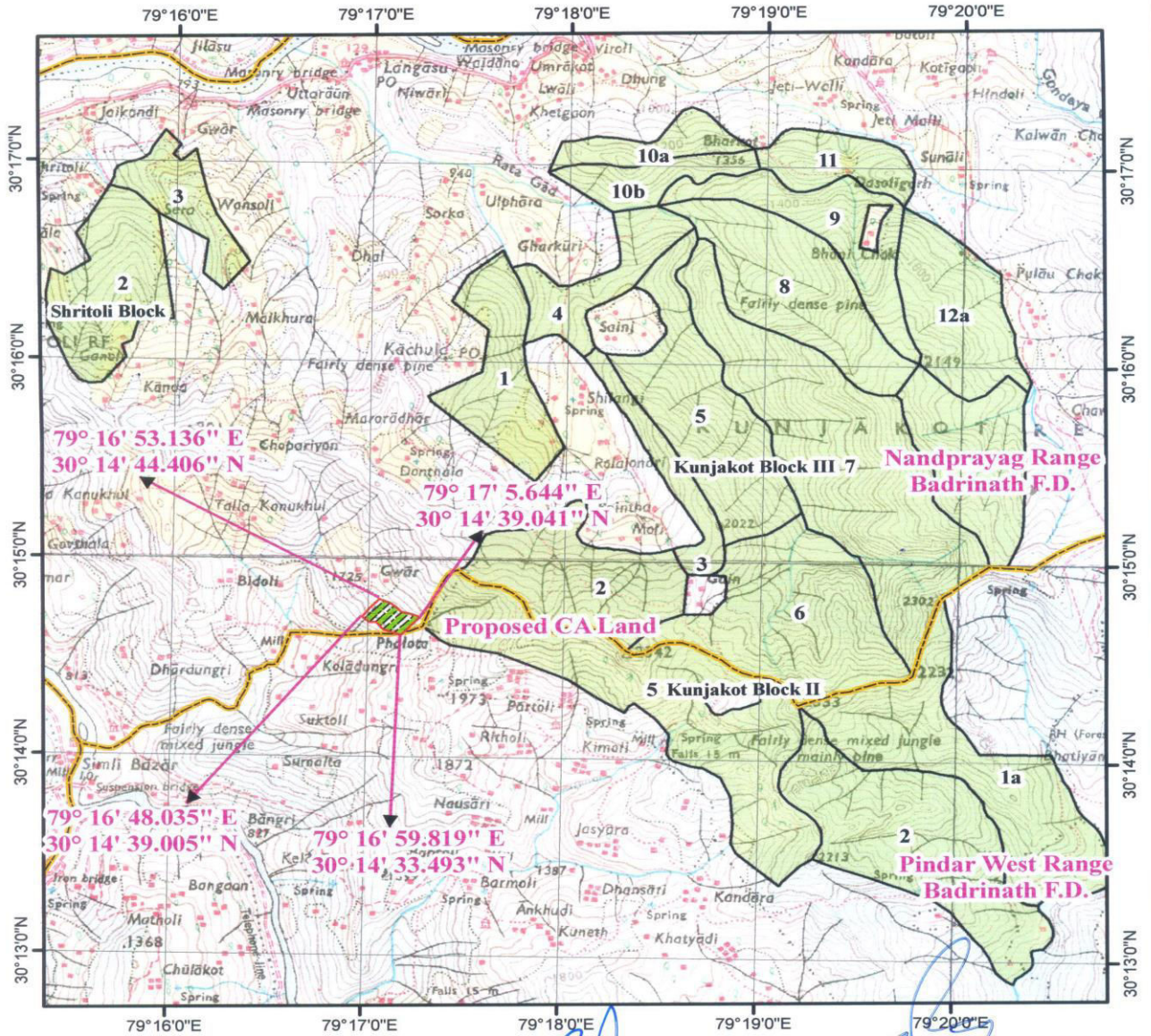

Legend

- Existing_Road
- Reserve Forest
- Reserve Forest Boundary
- Forest Range Boundary

वन क्षेत्राधिकारी
नन्दप्रयाग रेंज
बद्रीनाथ वन प्रभाग गोपेश्वर

प्रमोदगौर वनक्षेत्री
बद्रीनाथ वन प्रभाग गोपेश्वर
(समर्थी)

सहायक अभियन्ता
अवधारणा वि०
मैदा (अव०)

अतिरिक्त अभियन्ता
प्रारम्भिक कार्य वि०
मैदा