

HIMACHAL PRADESH
PUBLIC WORKS DEPARTMENT

No.PW/NBT-110-Forest Case/Bassi Ghawandal/2024- 15670-71
To

Dated:- 15/03/2024

✓ The Divisional Forest Officer,
Bilaspur Forest Division,
District Bilaspur, HP

Subject:- Diversion of 3.3438 hectare of forest land in favour of HPPWD for the construction of link road Bassi Ghawandal km.0/0 to 6/0 in District Bilaspur (H.P.).

Reference:- Your office EDS dated 13-02-2024.

The subject cited forest case is resubmitted herewith after attending the observations as under please:-

Short Coming	Reply
Point No.1	In this context, it is submitted that necessary Administrative Approval and Expenditure Approval was accorded for construction of the subject cited road vide letter No.PW-133-280/81-BLP-2-Works-25667-71 dated 30-11-1981 for amounting to Rs.4,90,000/- by the competent authority but the copy of the same is not available in this office being a very old case. However, the photocopy of budget book depicting the budget provision for the financial year 2023-24 for this road and that regarding MLA priority approval are enclosed herewith for taking into consideration the same in place of A/A & E/S.
Point No. 2	The KML file has now been uploaded in polygon shape and the area of private land has also been shown therein.
Point No. 3	It pertains to forest department.

This is for your kind information and necessary action.

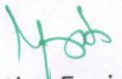
Executive Engineer,
Bilaspur Division No-II,
HP.PWD., Bilaspur.

Copy to the Assistant Engineer HP.PWD., Sub Division Shri Naina Devi ji for information and necessary action. He is directed to take up the matter with the above office for the FCA clearance of above mentioned road under intimation to this office immediately.

Executive Engineer,
Bilaspur Division No-II,
HP.PWD., Bilaspur.

ग-पी0ड0-पी0स0ल0-नाबार्ड-एग0एल0एग0 प्रियोरिटी/2015-139-56

दिनांक-16/4/15

प्रक

प्रमुख अभियन्ता ।

प्रति:

मुख्य अभियन्ता (शिमला क्षेत्र),
डि०प्र०लो०नि०वि०, शिमला-2

मुख्य अभियन्ता (मण्डी क्षेत्र),
डि०प्र०लो०नि०वि०, मण्डी ।

मुख्य अभियन्ता (कांगडा क्षेत्र),
डि०प्र०लो०नि०वि०, धर्मशाला ।

मुख्य अभियन्ता (हमीरपुर क्षेत्र),
डि०प्र०लो०नि०वि०, हमीरपुर ।

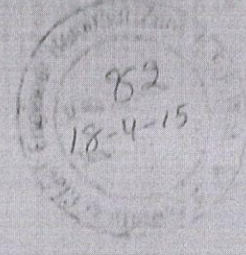

विषय- नव व्यय अनुसूची के परिशिष्ट (योजना) माननीय विधायकों द्वारा निर्दिष्ट प्राथमिकतायें वर्ष 2015-16 ।

उपरोक्त विषय पर नव व्यय अनुसूची के परिशिष्ट (योजना) माननीय विधायकों द्वारा निर्दिष्ट प्राथमिकतायें वर्ष 2015-16 पुस्तक की प्रतियाँ जोकि सलाहकार (योजना) हिमाचल प्रदेश, शिमला-2 के कार्यालय पत्र संख्या: योजना एफ.सी.(एफ)3-1/2015-16 दिनांक 1 अप्रैल, 2015 द्वारा इस कार्यालय में प्राप्त हुई हैं, आपके कार्यालय को आवश्यक कार्यवाही हेतु भेजी जा रही है ।
संलग्नक यथोपरि ।

नोडल अधिकारी-एवं
अधिशासी अभियन्ता (प्रोजेक्ट),
डि०प्र०लो०नि०वि०, शिमला-2

प्रतिलिपि (संलग्न सहित) अधिक्षण अभियन्ताओं, प्रथम वृत्त मण्डी, तृतीय वृत्त सोलन, चतुर्थ वृत्त शिमला, पंचम वृत्त पालमपुर, छठा वृत्त कुल्लु, सप्तम वृत्त डलहौजी, अष्टम वृत्त हमीरपुर, नवम वृत्त नूरपुर, दशम वृत्त विलासपुर, ग्यारहवाँ वृत्त रामपुर, बाराहवाँ वृत्त नाहन, चौदहवाँ वृत्त रोहडू, पंद्रहवाँ वृत्त उना तथा जागिन्द्रनगर वृत्त डि०प्र०लो०नि०वि० को सूचना एवम आवश्यक कार्यवाही हेतु प्रेषित है ।

संलग्नक: यथोपरि ।

नोडल अधिकारी-एवं
अधिशासी अभियन्ता (प्रोजेक्ट),
डि०प्र०लो०नि०वि०, शिमला-2

जिला / निर्वाचन क्षेत्र	स्कीम का नाम	बजट अनुमान 2015-16
बिलासपुर		
1 धुमारवी	01 improvement and widening of Dadhol-Bharwain-Ladror-Bagetu-Hatwar-Jalar Road.	0.25
	02 Bridge on Seer khadd to link Circular Road near Mela Ground Ghumarwin.	0.25
	03 Dabhla-Doula Basti, Baddi-Galassin(upper & lower) road. Hon'ble MLA has given scheme Sr. No.3 in place of scheme Sr. No.2 of WSS(RNS)	0.25
2 झंडूता	01 सरयाली खड्ड पर दसलेहडा, धराण सड़क पर पुल का निर्माण	0.25
	02 थुराण , समलेटा, ऋधिकेश वाया जनाह सड़क के निर्माण की मैटलिंग, टारिंग और सी. डी.	0.25
3 बिलासपुर	01 Construction of Road Gugaghat to village Tikkeri In GP Panjgain.	0.25
	02 Construction of link road from Sihra to Patta, Dol Lasad.	0.25
4 श्री नैना देवी जी	01 खलोटा-गुदरान सम्पर्क सड़क से मामनू घयाल गांव तक सम्पर्क सड़क का निर्माण	0.25
	02 वस्ती-धवांडल सम्पर्क सड़क का निर्माण	0.25
चम्बा		
5 भटियात	01 डलोग-डूका (एलन माता) वाया धारद, बासा, समलैटा, खड्डी (पारली, चारली, ओसल लूना, डूका पुलों सहित	0.25
	02 फोगला-दण्डी मोड वाया रूहणी, निचला फोगला, किडका, वनुंड , मौरा , मंगनुई, रूहडू पुलों सहित	0.25
6 चम्बा	01 C/o Laga to-Saav-Peti to Bhalla Guroad Panchayat (to meet the Sarahan road).	0.25
	02 C/o Raronani to kadbatri Road.	0.25
7 भरमौर	01 C/o Link Road from Mehla to Charri, GP Charri, Teh. Chamba. (Non Tribal)	0.25
	02 C/o Khadal to Kuddan in GP Rari, Tehsil Chamba (Non	0.25

मांग संख्या 10 लोक निर्माण-सड़क, पुल तथा भवन

कार्य कोड	कार्य का नाम	वास्तविक व्यय	स्वीकृत बजट	संशोधित अनुमान	बजट अनुमान
		अनुमानित व्यय 31 मार्च-2023-तक	2023-2024	2023-2024	2024-2025
5054-04-337-02					हमीरपुर जोन
2016-307-1140	पाहलू खास से ग्राम कासीरी के लिए संपर्क सड़क का निर्माण	0	65000	65000	70000
2015-307-898	भराड़ी में कनिष्ठ अभियंता के अबासीय भवन का निर्माण (अनुभाग न० २.)	0	45000	45000	0
2015-307-784	बस्ती घवांडल संपर्क सड़क का निर्माण	0	66000	66000	25000
2015-307-779	खलोता गुटरहान संपर्क सड़क से मामनू घ्याल ग्राम तक संपर्क सड़क का निर्माण	0	66000	66000	25000
2015-307-767	सिहरा से पट्टा डोल लसद् ग्राम तक सड़क का निर्माण	0	100000	100000	100000
2015-307-765	गुगाघाट से टिकरी ग्राम तक सड़क का निर्माण ग्राम पंचायत पंजगाई	0	100000	100000	100000
2015-307-761	धुराण समलेटा ऋषिकेश वाया जवाह सड़क के निर्माण की मैटलिंग टारिंग और सी डी	0	45000	45000	55000
2015-307-759	सरयाली खड पर दसलेहरा घरांण सड़क पर पुल का निर्माण	0	65000	65000	70000
2015-307-756	दाबला दौला बस्ती , बड्डी ग्लासिं अपर और लोअर के लिए सड़क का निर्माण	0	45000	45000	55000
2015-307-753	सर्कुलर सड़क नजदीक मेला मैदान घुमारवीं में सीर खड पर पुल का निर्माण	0	45000	45000	55000
2015-307-750	दधोल भरवाएं लदरौर भगेतु हटवार जलर सड़क का सुधार व चौडा करना	0	45000	45000	0
2015-307-713	डाड से लोअर डाड तक संपर्क सड़क का निर्माण	0	45000	45000	55000
2015-307-647	हरिजन बस्ती कांगूवाली तक संपर्क सड़क का निर्माण	0	66000	66000	25000
2015-307-646	जनेड तक संपर्क सड़क का निर्माण ग्राम पंचायत पंजैल खुर्द	0	66000	66000	25000
2015-307-645	समाड से डुनालू तक संपर्क सड़क का निर्माण	0	66000	66000	25000
2015-307-644	डडवाल नेलिपड से डडराणा हरयाला तक संपर्क सड़क का निर्माण	0	66000	66000	25000
2015-307-643	दगराहन से ग्राम खंगर तक संपर्क सड़क का निर्माण	0	66000	66000	25000
2015-307-642	तिकरूघाट से पन्धा तक संपर्क सड़क का निर्माण	0	0	0	25000
2015-307-641	जमला तक संपर्क सड़क का निर्माण	0	66000	66000	25000
2015-307-640	बनेर जगातखाना सड़क से ग्राम धनसवाई तक संपर्क सड़क का निर्माण	0	66000	66000	25000
2015-307-639	ग्राम सौत्ता तक संपर्क सड़क का निर्माण ग्राम पंचायत तनबोल	0	66000	66000	25000
2015-307-638	भगतपुर तक संपर्क सड़क का निर्माण (समिति एरिया) सदर बिधान सभा	0	100000	100000	100000
2015-307-626	सुसनाल से कुदसाई तक संपर्क सड़क का निर्माण	0	45000	45000	55000
2015-307-624	छंजयार सिद्ध तक संपर्क सड़क का निर्माण	0	45000	45000	55000
2015-307-622	कंगर और हरसर तक संपर्क सड़क का निर्माण	0	45000	45000	55000
2015-307-621	पंतेहरा से बन्देहरा तक संपर्क सड़क का निर्माण	0	45000	45000	55000

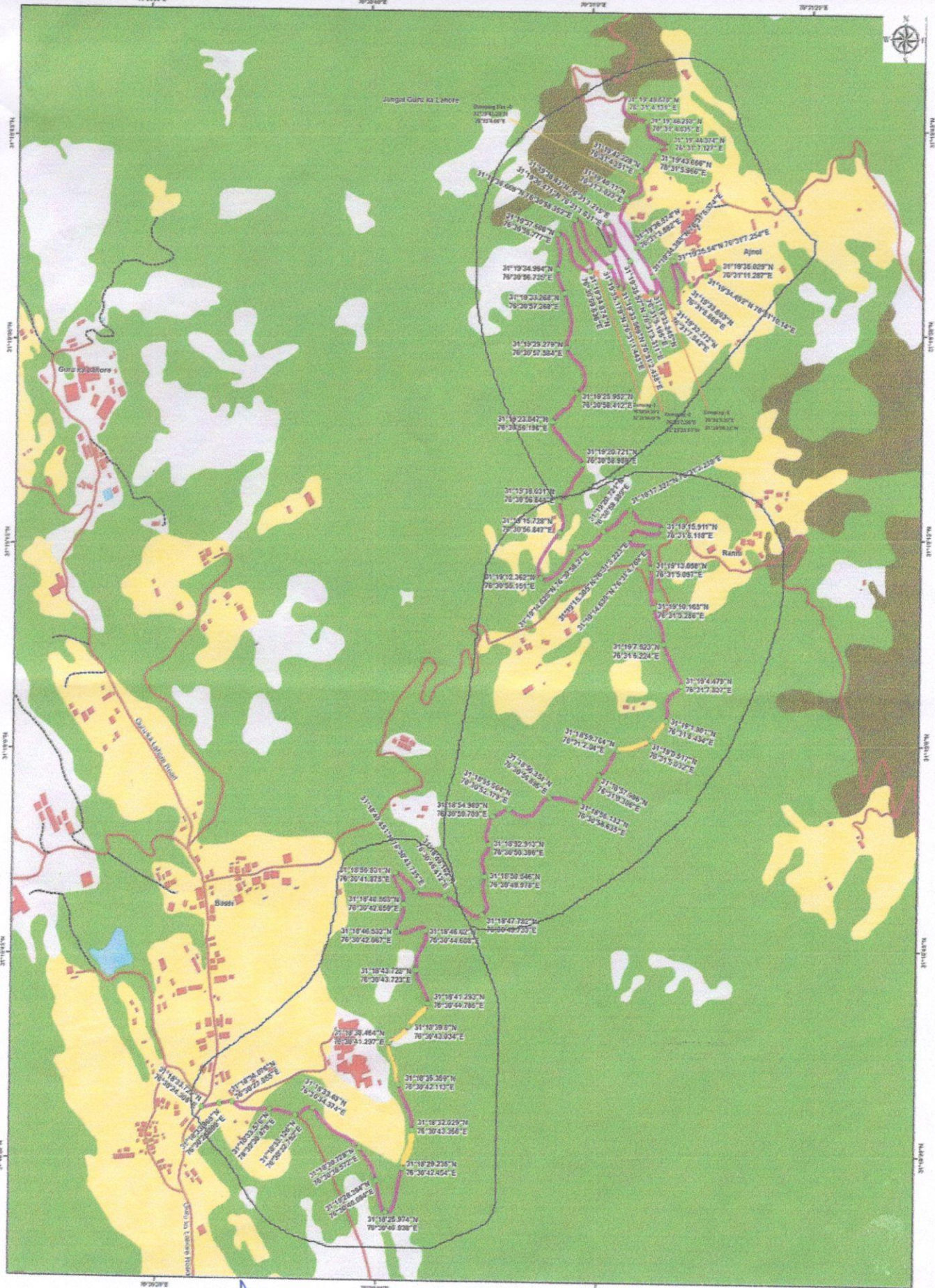

- Legend**
- GPS_Location
 - Existing Road
 - Footpaths
 - Private Land
 - Forest_Land
 - Builtup
 - Agriculture
 - Shrubs
 - Tank/Pond
 - Forest Land
 - Open/Waste/Grass Land
 - Dumping Site

Handwritten signature
Assistant Forest Officer,
Bilaspur Forest Division,
Bilaspur (H.P.)

Handwritten signature
Executive Engineer,
Bilaspur Division No. 2,
HP.PWD., Bilaspur (H.P.)

© Copyrighted to AGSIAC, under the aegis of Himachal Pradesh Council for Science, Technology & Environment, H.P. This map has been prepared from the references: Latitude, Longitude, Altitude and Base map provided by the user agency and the AGSIAC uses no responsibility of the correctness and accuracy of the same.