

राजस्व विभाग, हिमाचल प्रदेश - नकल जमाबंदी

एस.सी.ए रसीद संख्या: GN/GNJ683714

नकल शुल्क : 1
सेवा शुल्क : 20
कुल शुल्क : 21

नाम : AE
पिता/पति : PWD Sumi

साल : 2008-2009 रकबा ईकाई: है-आ-से

क्र.सं.	खतीनी नं.	नाम मालिक व एहवाल	नाम काश्तकार व एहवाल	नाम चाह व दीगर वसायल आबपाशी	नम्बर खसरा हाल	रकबा हर खेत व मिजान खाता मय किस्म अराजी मीट्रीक ईकाइयों में	हिस्सा या पैमाना हकीयत व तरीका बाछ	कैफियत
1	2	3	4	5	6	7	8	9
94 गिन	सरकार हिमाचल प्रदेश	कच्चा मुखलिफ कबिजान नाजायज	कच्चा मुखलिफ कबिजान नाजायज	6 नाला	00-02-13 बाखल अबवल	कच्चा व पड़ता कराह खेबट नं(1)		
जोड भू-सम्पति	जोड कुल - देह							

VLB
Lok Mitra Kendra
Sani, Teh. Sull, Dist. Shimla

1	2	3	4	5	6	7	8	9
3								

 VLEB
 Lok Mitra Kendra
 Suni Mitra Kendra, Lohari, Shimla

Certified that this copy has been generated from the database of Revenue Department Tehsil
 as accessed by the Lok Mitra Kendra Sunni Urban on 26-June-2014
 To Verify, enter the Copy No above Bar Code at
<http://admis.hp.nic.in/himbhoomlmk>
 For Validity Refer : Notific. No:Rev-C(F)/10-1/2009 Dated 14-Feb-2011
 Jam090114531

 दिनांक: 26-June-2014
 पृष्ठ संख्या: 2
 क्रमेण्ट : हिमाचल प्रदेश - शिमला

राजस्व विभाग, हिमाचल प्रदेश - नकल जमाबंदी

एस.सी.ए रसीद संख्या: G*GNJ683719

नाम : AE

पिता/पति : PWD Suni

नकल शुल्क : 1

सेवा शुल्क : 20

कुल शुल्क : 21

मोहाल : खैरा

रकबा ईकाई: है-आ-सै

साल : 2008-2009

क्र. नं.	खतीनी नं.	नाम मालिक व एहवाल	नाम काश्तकार व एहवाल	नाम चाह व दीगर वसायल आबपाशी	नम्बर खसरा हाल	रकबा हर खेत व मिजान खाता मय किस्म अराजी मीट्रीक ईकाइयों में	हिस्सा या पैमाना हकीयत व तरीका बाछ	कैफियत
1	2	सरकार हिमाचल प्रदेश	कब्जा ताबे हक्क बर्तन बर्तनदारान	110 धनोड़ी	00-12-91 च.बिला इखतान	8	कब्जा व पड़ता बराबर खेत नं(1)	9
89	86	सरकार हिमाचल प्रदेश	कब्जा ताबे हक्क बर्तन बर्तनदारान					
48	1	जोड़ भू-सम्पति						
5	ई	जोड़ कुल - देह						
3	3							
ने बरकल	0							
1	0							
ई	0							
0								
बले बरकल	48							
न	15							
ई								

VBE Mira Kundra
Lok Mitra Sani, Dist- Shimla
Sani, Teh. Sani, Dist- Shimla

1	2	3	4	5	6	7	8	9

VLE
 Lok Mitra Kendra
 Suni, Teh. Suni, Distt. Shimla

certified that this copy has been generated from the database of Revenue Department Tehsil
 Suni as accessed by the Lok Mitra Kendra Sunni Urban on 26-June-2014

To Verify; enter the Copy No above Bar Code at
<http://admis.hp.nic.in/himbhoomilk>
 For Validity Refer : Notific. No:Rev-C(F)/10-1/2009 Dated 14-Feb-2011

दिनांक: 26-Jun-2014

पृष्ठ संख्या: 2

Jam090114532



राजस्व विभाग, हिमाचल प्रदेश - नकल जमाबंदी

एस.सी.ए रसीद संख्या: GNJG83726

नाम : AE

पिता/पति : PWD Suni

नकल शुल्क : 1

सेवा शुल्क : 20

कुल शुल्क : 21

मोहाल : चेबड़ी

साल : 2012-2013

रकबा ईकाई: है-आ-सै

खतौनी नं. पती या मय नाम द्वार शेला व मुआमला व तदाद बू	नाम मालिक व एहवाल	नाम काररकार व एहवाल	नाम चाह व दीगर वसायल आबपाशी	नम्बर खसरा हाल	रकबा हर खेत व मिजान खाता मय किस्म अराजी मीट्रीक ईकाइयों में	हिस्सा या पैमाना हकीयत व तरीका बाछ	कैफियत
1	3	4	5	6	7	8	9
मेन 219 गिन 217	सरकार हिमाचल प्रदेश	कब्जा स्वयं ताबे हक्क बर्तन बर्तनदारान मुताबिक नकशा बर्तन		450 भेट	00-12-18 च.बिला इजतान	कब्जा व पड़ता बगरह खेट नं.(1)	
..... खेट नं.							
14							
36							
48							
वसूल							
0							
0							
ई							
0							
बले वसूल							
14							
66							
ई							

VLB
Lok Nijna Kendra
Suni, Teh. Suni, Dist. Shimla

जोड़ भू-सम्पत्ति
जोड़ कुल - देह

दिनांक: 26-Jun-2014

पृष्ठ संख्या: 1

राजस्व विभाग, हिमाचल प्रदेश - नकल जमाबंदी

श्री : शिमला
 मील : सुन्नी
 रजगोवत : खटनोल
 वार वृत : चेवड़ी
 बस्त नं. : 105

एस.सी.ए रसीद संख्या: GNGNJ683732
 नाम : AE
 पिता/पति : PWD SUNI

नकल शुल्क : 1
 सेवा शुल्क : 10
 कुल शुल्क : 11

मोहाल : चेवड़ी

साल : 2012-2013

रकबा ईकाई: है-आ-सै

क्र. नं.	खतीनी नं.	नाम मालिक व एहवाल	नाम काश्तकार व एहवाल	नाम चाह व दीगर वसायल आबपाशी	नम्बर खसरा हाल	रकबा हर खेत व मिजान खाता मय किस्म अराजी मीट्रीक ईकाइयों में	हिस्सा या पैमाना हकीयत व तरीका बाछ	कैफियत
1	2	मुशराम पुत्र खबराम पुत्र मजीराम स्थानिय वासी	काश्त व कब्जा स्वयं	4	454	00-20-13 घासनी	8	9
मिन	198 मिन							
हा खेत न.	196							
6								
7								
8								
9								
10								
11								

VLE
 Lok Mitra Kendra
 Suni, Teh. Suni, Dist. Jammu

certified that this copy has been generated from the database of Revenue Department Tehsil Suni as accessed by the Lok Mitra Kendra Sunni Urban on 26-June-2014

To Verify, enter the Copy No above Bar Code at

<http://admis.hp.nic.in/himbhoomlmlnk>

For Validity Refer : Notific. No:Rev-C(F)/10-1/2009 Dated 14-Feb-2011

Jam090114534



क्रनेट : हिमाचल प्रदेश - शिमला

दिनांक: 26-June-2014

पृष्ठ संख्या: 1

राजस्व विभाग, हिमाचल प्रदेश - नकल जमाबंदी

एस.सी.ए रसीद संख्या: GNJGNJ683763

नाम : AE

पिता/पति : PWD SUNI

नकल शुल्क : 1

सेवा शुल्क : 20

कुल शुल्क : 21

साल : 2012-2013 रकबा ईकाई: है-आ-से

मोहाल : चेबडी

क्र. नं.	खतौनी नं. लगान जो पती या मय नाम बरदार बिला व मुआमला व तदाद	नाम मालिक व एहवाल	नाम काश्तकार व एहवाल	नाम चाह व दीगर वसायल आबपाशी	नम्बर खसरा हाल	रकबा हर खेत व मिजान खाला मय किस्म अराजी मीट्रीक ईकाइयों में	हिस्सा या पैमाना हकीयत व तरीका बाछ	कैफियत
1	2	3	4	5	6	7	8	9
मिन	228 मिन	सरकार हिमाचल प्रदेश	कब्जा मुख्तलिफ काबिजान नाजायज		455 जौथ	00-10-83 बाखल दोचम	कब्जा व पडता बशरह खेत नं.(1)	
.....	226		=====					=====
हा खेत न.								
.....								
14								
र								
66								
ई								
48								
ने बखल								
0								
र								
10								
ई								
10								
बले बखल								
.14								
र								
.66								
ई								

VLD
Lok Mitra
Bani, Teh. Sial, Dist. Himachal Pradesh

जोड़ भू-सम्पत्ति
=====

जोड़ कुल - देह

1	2	3	4	5	6	7	8	9
48								

VLE
Lok Mitra Kendra
Sunni, Tch. Sali, Distt. Shimla

If this copy has been generated from the database of Revenue Department Tehsil
 as accessed by the Lok Mitra Kendra Sunni Urban on 26-June-2014
 To Verify, enter the Copy No above Bar Code at
<http://adimis.hp.nic.in/himbhoomilmk>
 For Validity Refer : Notific. No:Rev-C(F)/10-1/2009 Dated 14-Feb-2011
 दिनांक: 26-June-2014
 Jam090114535

 पत्र संख्या: ?

राजस्व विभाग, हिमाचल प्रदेश - नकल जमाबंदी

एस.सी.ए रसीद संख्या: GIGNJ683764

नाम : AE

नकल शुल्क : 1

पिता/पति : PWD SUNI

सेवा शुल्क : 20

शिमला

सुन्नी

खटनोल

चेवड़ी

मोहाल : चेवड़ी

साल : 2012-2013

रकबा ईकाई: है-आ-से

कुल शुल्क : 21

क्र. सं.	खतीनी नं.	नाम मालिक व एहवाल	नाम काश्तकार व एहवाल	नाम चाह व दीगर वसायल आबपाशी	नम्बर खसरा हाल	रकबा हर खेत व मिजान खाता मय किस्म अराजी मीट्रीक ईकाइयों में	हिस्सा या पैमाना हकीयत व तरीका बाछ	कैफियत
1	2				6	7	8	9
मिन	219 मिन	सरकार हिमाचल प्रदेश	कब्जा स्वयं ताबे हकक बर्तन बर्तनदारान मुताबिक नक्शा बर्तन		456	00-09-45 घ.बिला दखतान	कब्जा व पड़ता बरहर खेट नं.(1)	
रा खेट नं.	217							
बले वकल		जोड़ भू-सम्पत्ति						
14		जोड़ कुल - देह						
66								
ई								

VLE
Lok Mitra Kendra
Suni, Teh. Suni, Dist. Jammu

1	2	3	4	5	6	7	8	9
48								

VED
 Lok Mitra
 SANGRIP, P.O. GANESHPUR, DISTRICT

Certified that this copy has been generated from the database of Revenue Department Tehsil
 नी as accessed by the Lok Mitra Kendra Sunni Urban on 26-June-2014
 To Verify: enter the Copy No above Bar Code at
<http://admis.hp.nic.in/himbhoomilmk>
 For Validity Refer : Notific. No:Rev-C(F)/10-1/2009 Dated 14-Feb-2011
 Jam090114536

 दिनांक: 26-June-2014
 पृष्ठ संख्या: 2
 ब्लोट : हिमाचल प्रदेश - शिमला

राजस्व विभाग, हिमाचल प्रदेश - नकल जमाबंदी

एस.सी.ए रसीद संख्या: G\GNJ683767

नामक शुल्क : 1
सेवा शुल्क : 20
कुल शुल्क : 21

नाम : AE
पिता/पति : PWD SUNI

मोहाल : चेबड़ी

रकबा ईकाई: है-आ-सै

क्र. नं.	खतीबी नं.	नाम मालिक व एहवाल	नाम काश्तकार व एहवाल	नाम चाह व दीगर वसायल आबायशी	नम्बर खसरा हाल	रकबा हर खेत व मिजान खाता मय किस्म अराजी मीट्रिक ईकाइयों में	हिस्सा या पैमाना हकीयत व तरीका बाछ	कैफियत
1	2	3	4	5	6	7	8	9
मिन	219 मिन	सरकार हिमाचल प्रदेश	कब्जा स्वयं ताबे हकूक बर्तन बर्तनदारान मुताबिक नक्शा बर्तन	468 छल्याण	00-08-02 च.बिना प्रखतान	कब्जा व पड़ता बशरह खेबट नं.(1)		
14								
36								
ई								
48								
1 वकूल								
0								
1								
0								
ई								
0								
बले वकूल								
14								
1								
66								
ई								

VLE
Lok Mitra Kendra
Suni, Teh. Suni, Dist. Shimla

जोड़ भू-सम्पत्ति
जोड़ कुल - देह

राजस्व विभाग, हिमाचल प्रदेश - नकल जमाबंदी

एस.सी.ए रसीद संख्या: GNGNJ683772

नाम : AE

पिता/पति : PWD SUNI

नकल शुल्क : 1

सेवा शुल्क : 20

कुल शुल्क : 21

मोहाल : चेवड़ी

रकबा ईकाई: है-आ-सै

क्र. नं.	खतीनी नं.	नाम मालिक व एहवाल	नाम काश्तकार व एहवाल	नाम चाह व दीगर वसायल आबापाशी	नम्बर खसरा हाल	रकबा हर खेत व मिजान खाला मय किस्म अराजी मीट्रिक ईकाइयों में	हिस्सा या पैमाना हकीयत व तरीका बाछ	कैफियत
1	2	सरकार हिमाचल प्रदेश	कब्जा मुख्तलिफ काबिजान नाजायज	469 जौथ	00-09-18 बाखल अवल	8	कब्जा व पड़ता बरार खेत नं(1)	9
मिन	228 मिन							
228								
.....							
14								
66								
48								
0								
14								
66								
.....								

VLE
Lok Mitra Kendra
Suni, Teh. Suni, Distt. Jammu

जोड़ कुल - देह

1	2	3	4	5	6	7	8	9
48								

VLE
 Lok Mitra Kendra
 Suni, Teh. Chh. ...

certified that this copy has been generated from the database of Revenue Department Tehsil
 न्नी as accessed by the Lok Mitra Kendra Sunni Urban on 26-June-2014

To Verify; enter the Copy No above Bar Code at
<http://admis.hp.nic.in/himbhoomlmk>
 For Validity Refer : Notific. No:Rev-C(F)/10-1/2009 Dated 14-Feb-2011

Jam090114538

दिनांक: 26-Jun-2014

पृष्ठ संख्या: 2

कनेट : हिमाचल प्रदेश - शिमला

राजस्व विभाग, हिमाचल प्रदेश - नकल जमाबंदी

ना : शिमला
 मील : सुन्नी
 खण्ड : खटनोल
 ग्राम वृत्त : चेवड़ी
 रकत नं. : 105

एस.सी.ए रसीद संख्या: GN/GNJ683781

नाम : AE
 पिता/पति : PWD SUNI

नकल शुल्क : 1
 सेवा शुल्क : 20
 कुल शुल्क : 21

मोहाल : चेवड़ी

साल : 2012-2013

रकबा ईकाई: है-आ-सै

क्र.सं.	खतौनी नं.	नाम मालिक व एहवाल	नाम काश्तकार व एहवाल	नाम चाह व दीगर वसायल आबपाशी	नम्बर खसरा हाल	रकबा हर खेत व मिजान खाता मय किस्म अराजी मीट्रीक ईकाइयों में	हिस्सा या पैमाना हकीयत व तरीका बाछ	कैफियत
1	2	सरकार हिमाचल प्रदेश	कब्जा स्वयं ताबे हकूक बर्तन बर्तनदारान मुताबिक नक्शा बर्तन	5	470 छलयाण	7 00-36-68 मै.मु.नाला	8 कब्जा व पड़ता बराबर खेत नं.(1)	9
14	14	जोड़ भू-सम्पत्ति						
66	66	जोड़ कुल - देह						

VLE
 Lok Mani Kendra
 Suni, Teh. Suni, Dist. Jammu

1	2	3	4	5	6	7	8	9
48								

VLB
Lok Mitra Kendra
Sundri, Teh. Suni, Distt. Shimla

certified that this copy has been generated from the database of Revenue Department Tehsil
 नौ as accessed by the Lok Mitra Kendra Sunni Urban on 26-June-2014
 Jam090114539
<http://admis.hp.nic.in/himbhoomilmk>
 For Validity Refer : Notific. No:Rev-C(F)/10-1/2009 Dated 14-Feb-2011

दिनांक: 26-June-2014 पृष्ठ संख्या: 2

राजस्व विभाग, हिमाचल प्रदेश - नकल जमाबंदी

एस.सी.ए रसीद संख्या: GN/GNJ683785

नाम : AE

पिता/पति : PWD SUNI

नकल शुल्क : 1

सेवा शुल्क : 20

कुल शुल्क : 21

राजस्व विभाग, हिमाचल प्रदेश - नकल जमाबंदी

साल : 2012-2013

रकबा ईकाई: है-आ-सै

मोहाल : चेबड़ी

क्र. नं.	खतीनी नं.	नाम मालिक व एहवाल	नाम काश्तकार व एहवाल	नाम चाह व दीगर वसायल आबपाशी	नम्बर खसरा हाल	रकबा हर खेत व मोजान खाता मय किस्म अराजी मीट्रीक ईकाइयों में	हिस्सा या पैमाना हकीयत व तरीका बाछ	कैफियत
1	2	3	4	5	6	7	8	9
मिन	219 मिन	सरकार हिमाचल प्रदेश	कब्जा स्वयं ताबे हकक बर्तन बर्तनदारान मुताबिक नकशा बर्तन	717 रोपा	00-29-37 गै.मु.नाला	कब्जा व पड़ता बरशर खेवट नं.(1)		
.....
खेवट नं.
.....
14
36
ई
48
ने वसूल
0
1
0
ई
0
वले वसूल
.14
न
.66
ई

VLE
Lok Mitra Kendra
Suni, Teh. Suni, Dist. Himla

जोड़ भर-सम्पति
जोड़ कुल - देह

1	2	3	4	5	6	7	8	9
48								

VLE
Lok Mitra Kendra
Sunni, Teh. Sunni, Dist. Shimla

certified that this copy has been generated from the database of Revenue Department Tehsil
 न्नी as accessed by the Lok Mitra Kendra Sunni Urban on 26-June-2014
 कनेट : हिमाचल प्रदेश - शिमला

To Verify, enter the Copy No above Bar Code at
<http://admis.hp.nic.in/himbhoomlmk>
 For Validity Refer : Notific. No:Rev-C(F)/10-1/2009 Dated 14-Feb-2011

Jam090114540

पृष्ठ संख्या: 2

दिनांक: 26-June-2014

राजस्व विभाग, हिमाचल प्रदेश - नकल जमाबंदी

ना : शिमला
 सील : सुन्नी
 रनगोवत : खट्जोल
 वार वृत : चेवड़ी
 बस्त न. : 102

एस.सी.ए रसीद संख्या: GNGNJ683811
 नाम : AE
 पिता/पति : PWD SUNI

नकल शुल्क : 1
 सेवा शुल्क : 20
 कुल शुल्क : 21

मोहाल : चौकी

साल : 2008-2009 रकबा ईकाई: है-आ-से

क्र. नं.	खतौली नं.	नाम मालिक व एहवाल	नाम काश्तकार व एहवाल	नाम चाह व दीगर वसायल आबपाशी	नम्बर खसरा हाल	रकबा हर खेत व मिजान खाला मय किस्म अराजी मीट्रीक ईकाइयों में	हिस्सा या पैमाना हकीयत व तरीका बाछ	केफियत
1	2	3	4	5	6	7	8	9
मिन	160 मिन	सरकार हिमाचल प्रदेश	कब्जा ताबे हक्क बर्तन बर्तनदारान मुताबिक नकशा बर्तन		36 पन्थार	00-16-56 मै.मु.खड्ड	कब्जा व पडता बराह खेत न.(1)	
श. खेत न.	159							
61		जोड़ भू-सम्पति	VLE Lok Mitra Kendra Suni, Teh. Suni, Dist- Shimla					
52		जोड़ कुल - देह						

1	2	3	4	5	6	7	8	9

 VAT
 Lok Mitra Kendra
 Sunni Urban, Jammu, J.K.

Jam090114541
 To Verify; enter the Copy No above Bar Code at
<http://admis.hp.nic.in/himbhoomlmk>
 For Validity Refer : Notific. No:Rev-C(F)/10-1/2009 Dated 14-Feb-2011

notified that this copy has been generated from the database of Revenue Department Tehsil
 as accessed by the Lok Mitra Kendra Sunni Urban on 26-June-2014

नोट : हिमाचल प्रदेश - शिमला
 दिनांक: 26-Jun-2014
 पृष्ठ संख्या: 2

राजस्व विभाग, हिमाचल प्रदेश - नकल जमाबंदी

एस.सी.ए रसीद संख्या: G\NGNJ683817

नाम : AE

पिता/पति : PWD SUNI

नकल शुल्क : 1

सेवा शुल्क : 20

कुल शुल्क : 21

मोहाल : चौकी

रकबा ईकाई: है-आ-सै

साल : 2008-2009

क्र. नं.	खतौनी नं. लगाव जो मुजारा अदा करता है व तफ्सील शर्ह व तदाद	नाम मालिक व एहवाल	नाम काश्तकार व एहवाल	नाम चाह व दीगर वसायल आबपाशी	नम्बर खसरा हाल	रकबा हर खेत व मिजान खाता मय किस्म अराजी मीट्रीक ईकाइयों में	हिस्सा या पैमाना हकीयत व तरीका बाछ	कैफियत
1	160 मिन 159	सरकार हिमाचल प्रदेश	कब्जा ताबे हक्क बर्तन बर्तनदारान मुताबिक नक्शा बर्तन	5	80 मरौली	7 00-16-64 मै.मु.खड्ड	8 कब्जा व पड़ता बशरह खेत नं.(1)	9
61		जोड़ भू-सम्पति						
52		जोड़ कुल - देह						

1	2	3	4	5	6	7	8	9
09								

VLE
 Lok Mitra Kendra
 Sunni, Teh. Solan, Distt. Solan

tified that this copy has been generated from the database of Revenue Department Tehsil
 as accessed by the Lok Mitra Kendra Sunni Urban on 26-June-2014

To Verify; enter the Copy No above Bar Code at
<http://admis.hp.nic.in/himbhoomilmk>
 For Validity Refer : Notific. No:Rev-C(F)/10-1/2009 Dated 14-Feb-2011

Jam090114542

दिनांक: 26-Jun-2014

पृष्ठ संख्या: 2

महल खैरा

फील्ड बुक
तहसील खुनी

जिला शिमला

नाम 1	नम्बर खेत		नम्बर खेती 4	इस्तखराज 5	रकबा व विन्ध जमीन 6	बसायल प्रावपाशां 7	विवरण 8
	साविका 2	हाल 3					
	1	$\frac{1}{1}$		$\frac{30 \times 5}{2} = 75$	001-59 ज.पु. नाला	ज.पु. सड़क	
		$\frac{1}{2}$		वाणि मादा खवा वदस्कर			
	2	$\frac{2}{1}$		$\frac{32(5+5)}{2} = 160$	0-05-32 नाला	ज.पु सड़क	
				अ) $\frac{36(5+5)}{2} = 180$			
				ब) $\frac{24 \times 5}{2} = 60$			
				ग) $\frac{21 \times 2}{2} = 32$			
				घ) $\frac{20(5+5)}{2} = 100$			
		$\frac{2}{2}$		<u>532</u>			
	6	$\frac{6}{1}$		वाणि मादा खवा वदस्कर			
				$27 \times 5 = 135$	0-01-95 नाला	ज.पु. सड़क	
				गोप $\frac{20 \times 6}{2} = 60$			
				<u>195</u>			
		$\frac{6}{2}$		वाणि मादा खवा वदस्कर			
	110	$\frac{110}{1}$		$43(5+5) = 215$	0-03-65	ज.पु. सड़क	
				गोप $\frac{30(5+5)}{2} = 150$			
				<u>365</u>			
		$\frac{110}{2}$		वाणि मादा खवा वदस्कर			

फील्ड बुक

महान्त चैकडी

तहसील सुनी

जिला थिमला

नाम	नम्बर खेत		नम्बर खेतोती	इतनाकराज	रकबा व विस्म जमीन	वसयिल आबपाशी	विवरण
	माथिका	हाल					
1	2	3	4	5	6	7	8
	450	$\frac{450}{1}$		$\frac{15 \times 5}{2} = 37$	0-00-37	जो.सु.सइक	
		$\frac{450}{2}$		वाकि भादा ख्या वदस्तूर			
	454	$\frac{454}{1}$		$\frac{18 \times 5}{2} = 45$	0-00-90	जो.सु.सइक	
		$\frac{452}{2}$		जो. $\frac{18 \times 5}{2} = 45$	प्यासनी		
	455	$\frac{455}{1}$		वाकि भादा ख्या वदस्तूर	0-03-79	जो.सु.सइक	
		$\frac{455}{2}$		35 $\frac{(5+5)}{2} = 175$	वा.कोयक		
				ख) $\frac{8 \times 5}{2} = 24$			
				ख) $\frac{36 \times 10}{2} = 180$			
		$\frac{455}{2}$		वाकि भादा ख्या वदस्तूर			
	458	$\frac{458}{1}$		$\frac{56 \times 5}{2} = 140$	0-02-45	जो.सु.सइक	
		$\frac{456}{2}$		जो. $\frac{42 \times 5}{2} = 105$	च.वि.ड्र		
	468	$\frac{468}{1}$		वाकि भादा ख्या वदस्तूर	0-03-63	जो.सु.सइक	
				35 $\frac{(3+5)}{2} = 140$	च.वि.ड्र		
				ख) $24 \frac{(1+2)}{2} = 36$			
				ख) $30 \frac{(3+2)}{2} = 75$			
				ख) $25 \frac{(4+5)}{2} = 112$			
		$\frac{468}{2}$		वाकि भादा ख्या वदस्तूर			
	469	$\frac{469}{1}$		$18 \frac{(5+5)}{2} = 90$	0-00-90	जो.सु.सइक	
		$\frac{469}{2}$		वाकि भादा ख्या वदस्तूर	वा.अपल		

470	$\frac{470}{1}$	$20 \frac{(5+5)}{2} = 100$	0-01-00 गौ.सू.संस्कृत
	$\frac{470}{2}$	वाणि भादा ज्यो वदस्तु	
470	$\frac{470}{3}$	$24 \frac{(5+5)}{2} = 120$	0-01-20 गौ.सू.संस्कृत गौ.सू.नाला
470	$\frac{470}{4}$	$43 \frac{(2+5)}{2} = 150$	0-02-87 गौ.सू.संस्कृत गौ.सू.नाला
		(क) $\frac{30 \times 4}{2} = 60$	
		(ख) $\frac{25 \times 2}{2} = 25$	
		(ग) $\frac{21 \times 5}{2} = \frac{52}{287}$	
717	$\frac{717}{1}$	$44 \frac{(5+4)}{2} = 198$	0-02-81 गौ.सू.संस्कृत ज्यो
		(क) $11 \frac{(3+4)}{2} = 38$	
		(ख) $\frac{10 \times 5}{2} = \frac{25}{261}$	
	$\frac{717}{2}$	$\frac{48 \times 4}{2} = 96$	0-02-32 गौ.सू.संस्कृत नाला
		(क) $\frac{6 \times 2}{2} = 6$	
		(ख) $\frac{45 \times 4}{2} = \frac{90}{232}$	
	$\frac{717}{3}$	$\frac{11 \times 5}{2} = 27$	0-00-27 गौ.सू.संस्कृत
	$\frac{717}{4}$	वाणि भादा ज्यो वदस्तु	

~~WES~~
26/06/14

फॉरड बुक

सहस्रक चौकी

सहस्रक चौकी

जिला शिमला

नाम	संख्या		संख्या	संख्या	संख्या	संख्या
	संख्या	संख्या				
1	2	3	4	5	6	7
	36	$\frac{36}{1}$		$\frac{22 \times 3}{2} = 33$	000-33	ज.स.स.स.स.
		$\frac{36}{2}$		$\frac{32(5+5)}{2} = 90$	002-61	ज.स.स.स.स.
				(क) $\frac{16 \times 2}{2} = 16$		
				(ख) $\frac{22(3+4)}{2} = 77$		
				(ग) $\frac{26(3+3)}{2} = 78$		
		$\frac{36}{3}$		वाणि भाडा रज्या वदत्तर		
	80	$\frac{80}{1}$		$\frac{33(4+3)}{2} = 115$	003-22	ज.स.स.स.स.
				(क) $\frac{30 \times 2}{2} = 30$		
				(ख) $\frac{35 \times 5}{2} = 87$		
				(ग) $\frac{36 \times 5}{2} = 90$		
		$\frac{80}{2}$		वाणि भाडा रज्या वदत्तर		

26.11.2021

No 1775432

2
0
0
5

Himachal Government Judicial Paper

No 223/06
GIFT DEED in 29.8.06

The GIFT DEED is made on this 29th day of August, 2006 year 2006.
Between Sh/Smt/D/oW/o/Sh. Padma s/o Devi Saran.

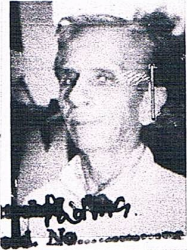

S.B. Suni

Paramanent resident of village Khera.

Tehsil Suni Distt Shimla.H.P.

(Hereinafter called DONOR) of the one part and the state of H.P. through Executive Engineer Kumarsain Division, HPPWD, Kumarsain Tehsil Kumarsain Distt Shimla H.P. of 11th Circle HPPWD, Rampur Bushehar H.P. (Hereinafter called the DONEE) of other part.

WHERE it is declared as follows :-

1. That the donor and the other inhabitants of the area shall be benefited by the construction of the road namely, Construction of Link road to vill. chebri being constructed by the donee under the P.M. G.S.Y. Panchyat Connectivity Scheme for public purposes as such he/She/they have decided to transfer the land by way of gift specified below voluntarily and without any consideration which has been accepted by the donee.
2. The donor part shall transfer the possession and ownership of the land comprised in Khata Khautni No 20 Khasara No 235/1 measuring 0.01.98 (Bighas/Hectares)(Strike out whichever is not applicable) Situated Mohal Khera Pargana Saraj Tehsil Suni Distt Shimla H.P. free from all encumbrances to the Donee party. Including all the structures (specified the nature of structure) standing there on, trees, garden etc. together with all rights easement and appurtenance whatsoever (hereinafter call the property hereby transferred or the premises as specified /described in schedule hereto)
3. That the Donor Party is a absolute owner in possession of the land mentioned herein above and has no objection in case the above land is utilized for the benefit of general public i.e. Construction of Link road to vill. chebri Under P.M. G. S. Y. Scheme by the state Govt on public exchequer.
4. That the donor has agreed to deliver the possession of the land at the time of the registration of the above gift deed.

Resident of Khera
29/8

No 1775394

2
0
0
5

Himachal Government Judicial Paper

5. That the donor (s) has/have made this transfer of the land specified above voluntarily and with any consideration and the same has been accepted by the donee.
6. That the donor party has further declare that no person including him/he/them or their successors shall have any right over the above land. After the registration of the deed and the donee shall be the absolute owner of the land afterwards for all intents and purposes and that neither the donor nor his legal representatives/heirs/ successors shall claim any compensation for above mentioned land in future.
7. That the donor(s) has/have executed this deed out of his/her/ their free will /consent and without any influence or coercive methods being adopted by any person.
8. That donee further declare that the above land which has been transferred with possession to it shall be utilized for the purposes as mentioned above and shall not use the land for any other purpose except with the permission of competent authorities in accordance with law.
9. That the above deed bind the respective heirs/ successors/ executors/administrators/ assigners and legal representatives of the parties hereto.
10. That the donor party has further declare that no person including him/her/them or their successors shall have no right to claim compensation for any damages occur by way of debris/ boulders during execution of road as mentioned above IN WITNESS. Whereof all parties heirs to executed on the date first herein before mentioned.

WITNESS :-

1. श्रीमान् श्री गोविन्द राम वर्मा
वाडि अयस्य चेवडी
B.D.C. Member
S.P. Charles

4/11
DONOR.

Donee
DONEE.

नकराल जमाबन्दी

जिल्हा 09 सिमला 01 सुधी खंडनाल
 मंडळा 013501 खैरा

पट्टेदार वृत्त चेवडी
 सोन 2003-2004

रकमा इकाई ई-आय

1.	2.	3.	4.	5.	6.	7.	8.	9.	10.	11.	12.	13.
न.क्र.पट्टे या जमाबंदी	जमाबंदी नं.	जमाबंदी या रकम मध्ये नाम नमूददार	जमाबंदी या रकम मध्ये नाम नमूददार	जमाबंदी या रकम मध्ये नाम नमूददार	जमाबंदी या रकम मध्ये नाम नमूददार	जमाबंदी या रकम मध्ये नाम नमूददार	जमाबंदी या रकम मध्ये नाम नमूददार	जमाबंदी या रकम मध्ये नाम नमूददार	जमाबंदी या रकम मध्ये नाम नमूददार	जमाबंदी या रकम मध्ये नाम नमूददार	जमाबंदी या रकम मध्ये नाम नमूददार	जमाबंदी या रकम मध्ये नाम नमूददार
10	20	खंडनाल	खंडनाल	खंडनाल	खंडनाल	खंडनाल	खंडनाल	खंडनाल	खंडनाल	खंडनाल	खंडनाल	खंडनाल
10	20	(1)										

Attested
 Charan Singh
 20-06-2006

No 1775450

2
0
0
5

No 224/06
m 29.8.06

(2)

Himachal Government Judicial Paper

GIFT DEED

The GIFT DEED is made on this 29th day August, 2006 year 2005
Between Sh/Smt/D/oW/o/Sh. Devi Dax s/o Mani Ram.

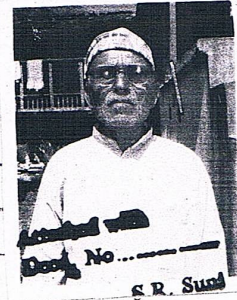

Paramanent resident of village Chabri

Tehsil Suni Distt Shimla.H.P.

(Hereinafter called DONOR) of the one part and the state of H.P. through Executive Engineer Kumarsain Division, HPPWD, Kumarsain Tehsil Kumarsain Distt Shimla H.P. of 11th Circle HPPWD, Rampur Bushehar H.P. (Hereinafter called the DONEE) of other part.

WHERE it is declared as follows :-

pc
Registered
pc
29/8

1. That the donor and the other inhabitanats of the area shall be benifited by the construction of the road namely, Construction of link road to village Chabri Being constructed by the donee under the Pmgsy

Panchyat connectivity scheme for public purposes as such he/She/they have decided to transfer the land by way of gift specified below voluntarily and without any consideration which has been accepted by the donee.

2. The donor part shall transfer the possession and ownership of the land comprised in Khata Khautni No 77-75, Khasara No- 574 measuring 0.0078.

(Bighas/Hectares)(Strike out whichever is not applicable)
Situatd Mohal Chabri Pargana Saray Tehsil Suni Distt Shimla H.P. free from all encumbrances to the Donee party. Including all the structures (specified the nature of structure) standing there on, trees, garden etc. together with all rights easement and appurtenance whatsoever (hereinafter call the property hereby transferred or the premises as specified /described in schedule hereto)

3. That the Donor Party is a absolute owner in possession of the land mentioned herein above and has no objection in case the above land is utilized for the benefit of general public i.e. Construction of link road to village Chabri under Pmgsy (Panchyat connectivity) Scheme by the state Govt on public exchequer.

4. That the donor has agreed to deliver the possession of the land at the time of the registration of the above gift deed.

29/8/06

Himachal Government Judicial Paper

- 5. That the donor (s) has/have made this transfer of the land specified above voluntarily and with any consideration and the same has been accepted by the donee.
- 6. That the donor party has further declare that no person including him/he/them or their successors shall have any right over the above land. After the registration of the deed and the donee shall be the absolute owner of the land afterwards for all intents and purposes and that neither the donor nor his legal representatives/heirs/ successors shall claim any compensation for above mentioned land in future.
- 7. That the donor(s) has/have executed this deed out of his/her/ their free will /consent and without any influence or coercive methods being adopted by any person.
- 8. That donee further declare that the above land which has been transferred with possession to it shall be utilized for the purposes as mentioned above and shall not use the land for any other purpose except with the permission of competent authorities in accordance with law.
- 9. That the above deed bind the respective heirs/ successors/ executors/administrators/ assigners and legal representatives of the parties hereto.
- 10. That the donor party has further declare that no person including him/her/them or their successors shall have no right to claim compensation for any damages occur by way of debris/ boulders during execution of road as mentioned above IN WITNESS. Whereof all parties heirs to executed on the date first herein before mentioned.

WITNESS :-

1. *[Signature]*
 2. *[Signature]*
 3. *[Signature]*
 4. *[Signature]*
 5. *[Signature]*
 6. *[Signature]*
 7. *[Signature]*
 8. *[Signature]*
 9. *[Signature]*
 10. *[Signature]*
 11. *[Signature]*
 12. *[Signature]*
 13. *[Signature]*
 14. *[Signature]*
 15. *[Signature]*
 16. *[Signature]*
 17. *[Signature]*
 18. *[Signature]*
 19. *[Signature]*
 20. *[Signature]*
 21. *[Signature]*
 22. *[Signature]*
 23. *[Signature]*
 24. *[Signature]*
 25. *[Signature]*
 26. *[Signature]*
 27. *[Signature]*
 28. *[Signature]*
 29. *[Signature]*
 30. *[Signature]*
 31. *[Signature]*
 32. *[Signature]*
 33. *[Signature]*
 34. *[Signature]*
 35. *[Signature]*
 36. *[Signature]*
 37. *[Signature]*
 38. *[Signature]*
 39. *[Signature]*
 40. *[Signature]*
 41. *[Signature]*
 42. *[Signature]*
 43. *[Signature]*
 44. *[Signature]*
 45. *[Signature]*
 46. *[Signature]*
 47. *[Signature]*
 48. *[Signature]*
 49. *[Signature]*
 50. *[Signature]*
 51. *[Signature]*
 52. *[Signature]*
 53. *[Signature]*
 54. *[Signature]*
 55. *[Signature]*
 56. *[Signature]*
 57. *[Signature]*
 58. *[Signature]*
 59. *[Signature]*
 60. *[Signature]*
 61. *[Signature]*
 62. *[Signature]*
 63. *[Signature]*
 64. *[Signature]*
 65. *[Signature]*
 66. *[Signature]*
 67. *[Signature]*
 68. *[Signature]*
 69. *[Signature]*
 70. *[Signature]*
 71. *[Signature]*
 72. *[Signature]*
 73. *[Signature]*
 74. *[Signature]*
 75. *[Signature]*
 76. *[Signature]*
 77. *[Signature]*
 78. *[Signature]*
 79. *[Signature]*
 80. *[Signature]*
 81. *[Signature]*
 82. *[Signature]*
 83. *[Signature]*
 84. *[Signature]*
 85. *[Signature]*
 86. *[Signature]*
 87. *[Signature]*
 88. *[Signature]*
 89. *[Signature]*
 90. *[Signature]*
 91. *[Signature]*
 92. *[Signature]*
 93. *[Signature]*
 94. *[Signature]*
 95. *[Signature]*
 96. *[Signature]*
 97. *[Signature]*
 98. *[Signature]*
 99. *[Signature]*
 100. *[Signature]*

DONOR:-

[Signature]

DONEE.

[Signature]

No 1775426

2
0
0
5

Himachal Government Judicial

(3) 232/06

29/8/06



GIFT DEED

The GIFT DEED is made on this 23rd day August year 2006
Between Sh/Smt/D/oW/o/Sh. Man Dass s/o. Narianu

Paramanent resident of village Chebri

Tehsil Suni Distt Shimla H.P.

(Hereinafter called DONOR) of the one part and the state of H.P. through Executive Engineer Kumarsain Division, HPPWD, Kumarsain Tehsil Kumarsain Distt Shimla H.P. of 11th Circle HPPWD, Rampur Bushohar H.P. (Hereinafter called the DONEE) of other part.

WHERE it is declared as follows :-

- That the donor and the other inhabitanats of the area shall be benifited by the construction of the road namely, Construction of link road to village. Chebri Being constructed by the donee under the P.M.G.S.Y. Panchyat-Connectivity. Scheme for public purposes as such he/She/they have decided to transfer the land by way of gift specified below voluntarily and without any consideration which has been accepted by the donee.
- The donor part shall transfer the possession and ownership of the land comprised in Khata Khautui No 138, 132. Khasara No- 774 714. measuring 0.02.62 Bighas/Hectares) (Strike out whichever is not applicable) Situated Mohal Chebri Pargana Saraj Tehsil Suni Distt Shimla H.P. free from all encumbrances to the Donee party. Including all the structures (specified the nature of structure) standing there on, trees, garden etc. together with all rights easement and appurtenance whatsoever (hereinafter call the property hereby transferred or the premises as specified /described in schedule hereto)
- That the Donor Party is a absolute owner in possession of the land mentioned herein above and has no objection in case the above land is utilized for the benefit of general public i.e. Construction of link road to vill. Chebri Under P.M.G.S.Y. Scheme by the state Govt on public exchequer.
- That the donor has agreed to deliver the possession of the land at the time of the registration of the above gift deed.

LC
Registration at
Chebri
29/8

Handwritten signature

No. 1775368

2
0
0
5

Himachal Government Judicial Paper

5. That the donor (s) has/have made this transfer of the land specified above voluntarily and with any consideration and the same has been accepted by the donee.
6. That the donor party has further declare that no person including him/he/them or their successors shall have any right over the above land. After the registration of the deed and the donee shall be the absolute owner of the land afterwards for all intents and purposes and that neither the donor nor his legal representatives/heirs/ successors shall claim any compensation for above mentioned land in future.
7. That the donor(s) has/have executed this deed out of his/her/ their free will /consent and without any influence or coercive methods being adopted by any person.
8. That donee further declare that the above land which has been transferred with possession to it shall be utilized for the purposes as mentioned above and shall not use the land for any other purpose except with the permission of competent authorities in accordance with law.
9. That the above deed bind the respective heirs/ successors/ executors/administrators/ assigners and legal representatives of the parties hereto.
10. That the donor party has further declare that no person including him/her/them or their successors shall have no right to claim compensation for any damages occur by way of debris/ boulders during execution of road as mentioned above IN WITNESS. Whereof all parties heirs to executed on the date first herein before mentioned.

WITNESS :-

[Handwritten signatures]
STANIS SIO...
all (46/4) ...

DONOR :-

[Handwritten signature]

[Handwritten signature]

DONEE

[Handwritten signature]
B.D.C. Man
(Gobur), G.P. Chm

नकल जमाबन्दी

9 दिनांक चेवडी तहसील 01 सुत्री चेवडी काढनामो वृत्त खटनोल पटवार वृत्त चेवडी रकमा इकाई हे.अ.के. चेवडी मोडिल 012801 चेवडी हददस्त न. 105 साल 2002-2003

क्र.सं.	ना.सं.	ना.सं.	ना.सं.	ना.सं.	ना.सं.	ना.सं.	ना.सं.	ना.सं.	ना.सं.	ना.सं.	ना.सं.	
1	2	3	4	5	6	7	8	9	10	11	12	13
वश्या	वश्या	वश्या	वश्या	वश्या	वश्या	वश्या	वश्या	वश्या	वश्या	वश्या	वश्या	वश्या
136	वश्या	वश्या	वश्या	वश्या	वश्या	वश्या	वश्या	वश्या	वश्या	वश्या	वश्या	वश्या
137	वश्या	वश्या	वश्या	वश्या	वश्या	वश्या	वश्या	वश्या	वश्या	वश्या	वश्या	वश्या

Attested
 [Signature]
 [Stamp]

वश्या वश्या
 वश्या वश्या

(4)

No 229/06
n 29.8.01

No 1775471

2
0
0
5

Himachal Government Judicial Paper

GIFT DEED

The GIFT DEED is made on this _____ day _____ year 2005.

Between Sh/Smt/D/oW/o/Sh. Krishna Devi w/o Sr. Dhumi
Chand.



Permanent resident of village CHEBRI

Tehsil Suni Distt Shimla H.P.

(Hereinafter called DONOR) of the one part and the state of H.P. through Executive Engineer kumarsain Division, HPPWD; Kumarsain Tehsil Kumarsain Distt Shimla H.P. of 11th Circle HPPWD, Rampur Bushehar N.F. (Hereinafter called the DONEE) of other part.

WHERE it is declared as follows :-

1. That the donor and the other inhabitants of the area shall be benefited by the construction of the road namely, Construction of Link road to village Chebri Being constructed by the donee under the Pmgsy scheme for public purposes as such he/She/they have decided to transfer the land by way of gift specified below voluntarily and without any consideration which has been accepted by the donee.
2. The donor part shall transfer the possession and ownership of the land comprised in Khata Khaatni No 52, 50, Khasara No- 573 measuring 0.00-25 (Bighas/Hectares) (Strike out whichever is not applicable) Situated Mohal Chebri Pargana Sany Tehsil Suni Distt Shimla H.P. free from all encumbrances to the Donee party. Including all the structures (specified the nature of structure) standing there on, trees, garden etc. together with all rights easement and appurtenance whatsoever (hereinafter call the property hereby transferred or the premises as specified /described in schedule hereto)
3. That the Donor Party is a absolute owner in possession of the land mentioned herein above and has no objection in case the above land is utilized for the benefit of general public i.e. Construction of Link road to village Chebri under Pmgsy Panchyat connectivity Scheme by the state Govt on public exchequer.
4. That the donor has agreed to deliver the possession of the land at the time of the registration of the above gift deed.

Registered at Chebri 29/8

ADITI 27/8