



जमाबन्दी (खेवट/खतोनी)  
(प्रतिलिपि)

प्रपत्र पी-26 (सी)  
(देखिये नियम 153 ए)

ग्राम का नाम :- नेछवा  
पटवार हल्का :- नेछवा  
भू.अभि.नि. :- नेछवा  
तहसील :- लक्ष्मणगढ़  
जिला :- सीकर

अंतिम चोसला आधार सम्वत :- 2076 - 2079 जमाबंदी 2075 ( वर्ष 2019 ) से स्थायी  
भूमि धारक का नाम :- राज.सरकार  
क्षेत्रफल की ईकाई :- हैक्टेयर  
खाता संख्या नया :- 593  
खाता संख्या पुराना :- 0

काश्तकार का नाम:-

1. वन विभाग हिस्सा- पूर्ण राजकीय विभागों की भूमि

खसरा संख्या	क्षेत्रफल	भूमि वर्गीकरण	कृषक द्वारा संदत्त लगान	सिंचाई के साधन	अन्तरण के क्रम में प्रमाणित नामान्तरकरण संख्या व दिनांक	टिप्पणी
911	56.3900	बंजड़ जोहड़	56.3900	0.00		
926	2.5300	बंजड़ जोहड़	2.5300	0.00		
कुल खसरे - 2	58.9200		58.9200			

यह प्रपत्र केवल प्रार्थी की जानकारी के लिए है।

इसका उपयोग किसी भी न्यायालय में साक्षी के रूप में नहीं किया जा सकता है।

नकल जारी करने की तिथि :- 26-Aug-2020

NIC

*Kuldeep*  
चिकित्सा अधिकारी प्रभारी  
सामु. स्वा. केन्द्र  
नेछवा (सीकर)

*खतोनी*  
प्रमाणित प्रति/फोटो प्रति  
P-35 क्रमांक 662 दिनांक 26/08/20  
पटवार मण्डल *नेछवा*

राजस्थान सरकार

NIC-BHUNAKSHA

खसरा नक्शा एंव जमाबंदी(प्रतिलिपि)

दिनांक : 26/08/2020 05:05:02 PM

जिला : सीकर

तहसील : लक्ष्मणगढ़

भू. अ. नि. क्षेत्र : नेछवा

पटवारी हल्का : नेछवा

ग्राम : नेछवा

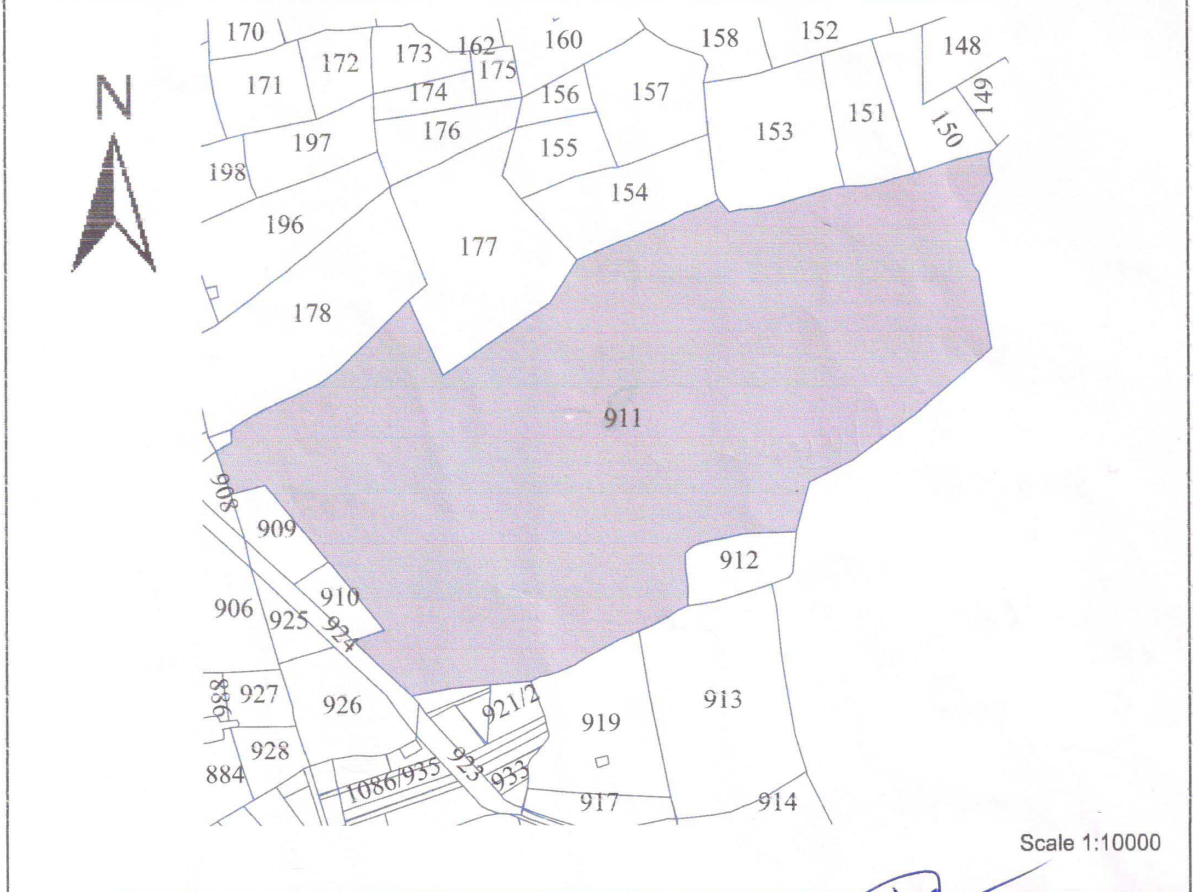

खसरा संख्या : 911 क्षेत्रफल : 56.3900 Hectare खाता संख्या : 593 पुराना खाता संख्या : 0

भूमि किस्म [क्षेत्रफल लगान] : बंजड़ जोहड़ [ 56.3900 ]

1.) वन विभाग हिस्सा- पूर्ण राजकीय विभागों की भूमि

प्रमाणित प्रति/कोटी प्रति  
P-35 क्रमांक. 662 दिनांक. 26/08/20

पटवार मण्डल.....  
सक्षम अधिकारी के हस्ताक्षर एंव सील

- नोट :-
1. यह प्रपत्र केवल प्रार्थी की जानकारी के लिए है।
  2. इसका उपयोग किसी भी न्यायालय में साक्ष्य के रूप में नहीं किया जा सकता है।
  3. प्रविष्टियों में संशोधन/सत्यापित प्रतिलिपि हेतु सम्बंधित जिला/तहसील कार्यालय में संपर्क करें।

*Kuldip*  
चिकित्सा अधिकारी प्रभारी  
सामु. स्वा. केन्द्र  
नेछवा (सीकर)