

पत्रांक:- ५२४ / पी०एम०जी०एस०वाई० (सि०ख०) /
सेवा में,

दिनांक 26-10-18

अपर प्रमुख वन संरक्षक
एवं नोडल अधिकारी, वन संरक्षक
इंदिरानगर फारेस्ट कालोनी,
उत्तराखण्ड, देरादून।विषय:- भण्डेली बैंड (थलीसैण) से जखोला मोटर मार्ग हेतु वन भूमि प्रत्यावर्तन के सम्बन्ध में।
महोदय,उपरोक्त विषयक के क्रम में क्षेत्रीय कार्यालय भारत सरकार द्वारा EDS dated 05.09.2018
लगायी गयी आपत्तियों का बिन्दुसार अपलोड निराकरण निम्नवत् है-

S. No.	Question	Answer
1	Original hard copy of FRA certificate is not Submitted. Action required- State Govt. may submit original hard copy of FRA certificate.	Original hard copy of FRA certificate is Submitted and uploaded (Attach annexure I)
2	In Reply to point 1, 3 & 7 of EDS dated 08.06.2018 original hard copy is still not submitted to this office. Action Required- State Govt. may submit original hard copy of regarding point 1, 3, & 7 of the EDS dated 08.06.2018.	New GIS MAP and Geo Referenced Digital Map has been made and uploaded. correction list of tree uploaded and also attached (Attach annexure II praptra 44-45)
3	Regarding point 4 of EDS dated 15.12.2017 DFO Certificate regarding felling of trees is not submitted by the State Govt. Action Required- The state Govt. may submit DFO Certificate in this regard in original	Number of felling of trees is attached (Attach annexure III praptra 19)
4	Employment detail seems incorrect. Action Required- The state govt. may upload the correct employment details in online Part-A at pare-E	Employment detail has been corrected in Form A part I
5	Digital map is found uploaded in place of Sol to posheet at para L (iv) Part I and same has been uploaded in para L (V) Action Required- State Govt. may review and upload the same at designate place.	Now Digital map has been corrected and made in Degraded forest Land As DFO pauri given the coordinates. (Attach annexure II praptra 44-45)
6	KML file of Ca area is found uploaded in place of area proposed for diversion. Action Required- State Govt. may upload the KML file of proposed road at para C online Part A	Now KML file of CA land has been changed which is now in degraded forest land.
7	As per DSs analysis 9.00 ha area is found in MDF. Action Required- The State govt. may submit revise CA scheme for 9.00 ha MDF with maintenance cost for 10 years and may also submit the KML file and difital map.	Now KML file with Digital Map of CA land has been changed which is now in degraded forest land (Attach annexure II praptra 44-45)

संलग्न:- उपरोक्तानुसार 2 प्रतियों में

for अधिशासी अभियन्ता
पी०एम०जी०एस०वाई०(सि०ख०)बैजरा
मुख्यालय सतपुली,(पौड़ी गढ़वाल)

पत्रांक:- / पी०एम०जी०एस०वाई० (सि०ख०) / तदिनांक

प्रतिलिपि:- प्रभागीय वनाधिकारी, वन प्रभाग पौड़ी को सूचनार्थ एवं आवश्यक कार्यवाही हेतु प्रेषित।

संलग्न:- 1 प्रति में।

अधिशासी अभियन्ता
पी०एम०जी०एस०वाई०(सि०ख०)बैजरा
मुख्यालय सतपुली,(पौड़ी गढ़वाल)

**Government of Uttarakhand
Office of the District Collector, Garhwal**

No. 1354/26-प्रशा. अधिक. (सा. प्रशा.) 2018

Dated 3-11-18

TO WHOMSOEVER IT MAY CONCERN

In compliance of the Ministry of Environment and Forests (MOEF) Government of India's letter no.11 9/98-FC (PL) dated 3 august 2009. Where in the MOEF issued guidelines on submission of evidences for having initiated and completed the process of settlement of rights under the scheduled tribes and other traditional Forest Dwellers recognition of Forest Rights) Act, 2006 (FRA for short) on the forest land proposed to be diverted for non-forest purposes read with MOEF issued certain relaxation in respect of linear projects, it is certified that 4.75 hectares of forest land proposed to be diverted in favour of Rural Development Dept. Uttarakhand (Name of user agency) for Construction of Thalishain (Bhandeli Bend) To Jakhola M/R (9.50 km) under PMGSY (purpose for diversion of forest land) in pauni district falls within jurisdiction of jakhola village(s) in Thalishain Tehsils.

It is further certified that:

- The complete process for identification and settlement of rights under the FRA has been carried out for the entire 4.75 Hectares of forest area proposed for diversion. A copy of records of all consultations and meetings of the forest rights committee(s), gram Sabha (s) Sub-Division level committees(s) and district level committees(s), are enclosed as annexure 1 to annexure.
- The diversion of forest land for facilities managed by the Government as required under section 3(2) of the FRA have been completed and the Gram Sabhas have given their consent to it.
- The proposal does not involve recognized rights of primitive Tribal Groups and pre-agricultural communities.

End: As above

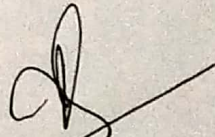
(Dipti Singh)
District Collector, Garhwal
गढ़वाल

Form-II
Government of Uttarakhand
Office of the District Collector, Garhwal

No. 1354/26-प्रशा. अ. (सा. प्रशा.) 2018

Dated 3-11-18

TO WHOMSOEVER IT MAY CONCERN

In compliance of the Ministry of Environment and Forests (MOEF) Government of India's letter no.11 9/98-FC (PL) dated 3rd august 2009. Where in the MOEF issued guidelines on submission of evidences for having initiated and completed the process of settlement of rights under the scheduled tribes and other traditional Forest Dwellers (recognition of Forest Rights) Act, 2006 (FRA for short) on the forest land proposed to be diverted for non forest purposes, it is certified that 4.75 hectares of forest land proposed to be diverted in favour of P.M.G.S.Y Baijro, Pauri Garhwal (name of user Agency) for construction of Thailisain (Bhandeli Bend) to Jakhola Motor Road 9.50 km (purpose of diversion of forest land) in purvi Ameli Range of Forest Department Pauri Garhwal district falls within jurisdiction of Forest Department, Pauri Garhwal village(s) in Thailisain tehsils.

It is further certified that:

- (a) The complete process for identification and settlement of rights under the FRA has been carried out for entire 4.75 Hectares of forest land proposed for diversion. A copy of records of all consultations and meetings of the forest rights committee(s), Gram Sabha (s) Sub-Division level committees(s) and district level committees(s), are enclosed as annexure 1 to 2 annexure.
- (b) The proposal for such diversion (with full details of the project and its implications, in vernacular/local language) have been placed before each concerned Gram Sabha of forest dwellers, who are eligible under the FRA.
- (c) The each concerned Gram Sabha(s) , has certified that all formalities/ processed under the FRA have been carried out, and that they have given their consent to the proposed diversion and the compensation and ameliorative measures, if any, having understood the purpose and details of proposed diversion. A Copy of certificate issued by the Gram-Sabha(s) of jakhola villages(s) is inclosed as annexure 1 to annexure 2.
- (d) The discussion and decisions on such proposal had taken pace only when there was a quorum of minimum 50% of the members of Gram sabha present.
- (e) The diversion of forest land for facilities managed by the Government as required under Section 3(2) of the FRA have been completed and the Grama-Sabha have their consent to it:
- (f) The rights of primitive tribal Groups and Pre-agricultural Communities, where applicable have been specifically safeguarded as per section 3(1) (e) of the FRA.

End: As above

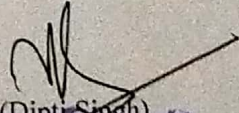
 (Dipti Singh)
 District Collector, Garhwal
 गढ़वाल

**Government of Uttarakhand
Office of the District Collector, Garhwal**

**Proceeding of the meeting of the District Level committee constituted
under Schedule Tribes & other Traditional Forest Dwellers
(Recognition of Rights) Act (FRA).2006**

A meeting of the district level committee of Pauri district, constituted under FRA. 2006 was held under the chairmanship of **Mrs. Dipti Singh ,I.A.S** Deputy Commissioner, Pauri Garhwal on dated. **3-11-2018**.... at Pauri in which application claiming rights in Mailarea measuring 4.750 hectares for the construction of Bhanddeli Bend (Thalisain)-Jakhola Motor Road of forest land under FRA. 2006 of the following applicant duly processed and recommended by the sub division level committee of Thalisain sub Division were discussed to consider the same for admission by the district level committee.

After scrutiny of the documents and detailed discussions, no objection/claims were found to have made & hence District level committees recommend the above case for diversion of land for the said purpose.

Place; Pauri

Dated. **03-11-18**

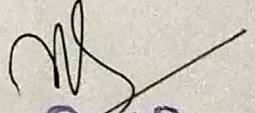
Deputy Commissioner-cum-Chairman
District Level Committee
Garhwal

परियोजना का नाम :- अखिल भारतीय ग्रामीण विकास योजना

कार्यालय उप जिलाधिकारी, अलीक
अनुसूचित जनजाति और परम्परागत वनवासी अधिनियम 2006 के तहत
प्रमाण-पत्र
उपखण्ड स्तरीय समिति, अलीक

उपखण्ड अलीक परिक्षेत्र के अन्तर्गत अखिल भारतीय ग्रामीण विकास योजना
(अखिल भारतीय ग्रामीण विकास योजना हे0 आरक्षित वन भूमि, 0.900 हे0 सिविल एवं सायम वन भूमि 0.630 हे0
वन पंचायत भूमि 3.22 हे0 अर्थात् कुल 4.750 हे0 वन भूमि) का
अखिल भारतीय ग्रामीण विकास योजना प्रयोक्ता एजेन्सी के पक्ष में हस्तान्तरित किये जाने हेतु अनुसूचित
जनजाति और अन्य परम्परागत वनवासी (वन अधिकारों की मान्यता) अधिनियम, 2006 के
अन्तर्गत उपखण्ड स्तरीय समिति, (तहसील अलीक) की दिनांक 03-9-13 को
सम्पन्न बैठक की कार्यवाही का विवरण:-

अनुसूचित जनजाति और अन्य परम्परागत वन निवासी (वन अधिकारों की मान्यता)
अधिनियम 2006 एवं नियम 2008 के अन्तर्गत उपखण्ड स्तरीय वन अधिकार समिति की बैठक
श्री अखिल भारतीय ग्रामीण विकास योजना, उप जिलाधिकारी एवं अध्यक्ष उपखण्ड स्तरीय वन अधिकार समिति की
अध्यक्षता में आयोजित की गयी। बैठक में माननीय सदस्यों की उपस्थिति निम्नानुसार है।

- 1- श्री अखिल भारतीय ग्रामीण विकास योजना उपजिलाधिकारी अलीक अध्यक्ष
- 2- श्री अखिल भारतीय ग्रामीण विकास योजना उप प्रभागीय वनाधिकारी अलीक सदस्य
- 3- श्री अखिल भारतीय ग्रामीण विकास योजना सहायक समाज कल्याण अधिकारी अलीक सदस्य/सचिव
- 4- श्री अखिल भारतीय ग्रामीण विकास योजना बी0डी0सी0 क्षेत्र अलीक सदस्य

उपखण्ड सचिव द्वारा माननीय सदस्यों का बैठक में स्वागत करते हुए उप जिलाधिकारी
की अनुमति से बैठक की कार्यवाही प्रारम्भ की गई। माननीय सदस्यों को अवगत कराया गया
कि अखिल भारतीय ग्रामीण विकास योजना के अन्तर्गत अखिल भारतीय ग्रामीण विकास योजना
के निर्माण कार्य हेतु

परियोजना हेतु 4.750 हे0 वन
भूमि अखिल भारतीय ग्रामीण विकास योजना

प्रयोक्ता एजेन्सी के पक्ष में हस्तान्तरित किये जाने हेतु प्रस्ताव माननीय सदस्यों
के समक्ष रखा गया। ग्राम सभा के अन्तर्गत वनाधिकार का कोई मामला लम्बित नहीं है। उक्त
भूमि का संबंधित ग्राम सभा द्वारा सर्वसम्मति से पारित प्रस्ताव के आधार पर सार्वजनिक उपयोग
हेतु प्रत्यावर्तन की अनुशंसा की गई है।

संबंधित उप प्रभागीय वनाधिकारी, अलीक द्वारा अनुसूचित जनजाति एवं अन्य
परम्परागत वन निवासी (वन अधिकारों की मान्यता) अधिनियम 2006 एवं तत्सम्बन्धी नियम 2008
के प्राविधान को स्पष्ट करते हुए जानकारी से माननीय सदस्यों को अवगत कराया कि वन
अधिनियम, 2006 के अन्तर्गत किसी भी दावेदार का दावा/आवेदन पत्र प्रस्तुत नहीं किया गया
है। इस संबंध में ग्राम सभा/पंचायत द्वारा अनापत्ति जारी की जा चुकी है। अतः प्रकरण में
उपखण्ड स्तरीय वन अधिकार समिति द्वारा अनापत्ति जारी की जा सकती है।

बैठक में सर्वसम्मति से उपखण्ड ~~44 मीटन~~ परिक्षेत्र के अन्तर्गत
~~मुडेली गेड जलिका मोहर ग्री~~ परियोजना के निर्माण हेतु 14.7.50
 हे0 वन भूमि प्रयोक्ता एजेन्सी को जनहित में सक्षम प्राधिकारी से अनुमति प्राप्त कर
 प्रत्यावर्तित किये जाने पर सहमति व्यक्त की गयी।

उप जिलाधिकारी / अक्षयक्ष
 उपखण्ड स्तरीय वन अधिकार समिति
 तहसील- ~~उपजिलाधिकारी~~
 जनपद ~~बकीसेण (गढ़वाल)~~

प्रतिलिपि : जिलाधिकारी, 11.6.51 को सूचनार्थ एवं आवश्यक कार्यवाही हेतु।

उप जिलाधिकारी / अक्षयक्ष
 उपखण्ड स्तरीय वन अधिकार समिति
 तहसील- ~~उपजिलाधिकारी~~
 जनपद ~~बकीसेण (गढ़वाल)~~

प्रपत्र-30/3

परियोजना का नाम :- भेडेली वेंड (गरमोल) मोट्ट आगवन अधिकार अधिनियम, 2006 के अन्तर्गत अनापत्ति प्रमाण-पत्रग्राम पंचायत का नाम जखोला
तहसील कलमो जिला पल्लार (गुवाहाटी)अनापत्ति प्रमाण पत्रजिला पल्लार उत्तराखण्ड में
परियोजना के निर्माण हेतु (—
हे0 आरक्षित वन भूमि, 0.94 हे0 सिविल सोयम भूमि 0.63 हे0, वन पंचायत भूमि
3.22 हे0) अर्थात् कुल 4.79 हे0 वन भूमि का ग्राम विभाग/संस्था के
पक्ष में भारत सरकार, पर्यावरण एवं वन मंत्रालय द्वारा प्रत्यावर्तित करने हेतु आवेदन प्रस्तुत
किया गया।उक्त प्रकरण के विषय में ग्राम पंचायत जखोला द्वारा दिनांक 21.8.12 को
सम्पन्न ग्राम सभा/ग्राम पंचायत की बैठक में प्रयोक्ता एजेन्सी द्वारा आवेदित वन भूमि के
संबंध में अनापत्ति प्रमाण-पत्र निर्गत करने हेतु विस्तृत चर्चा की गई। यह कि वन अधिकार
अधिनियम, 2006 के प्राविधानों के तहत आवेदित वन भूमि में आदिवासी अथवा किसी गैर
आदिवासी का कब्जा/कृषि कार्य है अथवा नहीं। * उपस्थित सभी ग्रामवासियों द्वारा स्पष्ट
किया गया कि उक्त वन भूमि में किसी भी आदिवासी अथवा गैर आदिवासी का
कब्जा/कृषि कार्य नहीं किया जा रहा है। इसके अतिरिक्त परियोजना के निर्माण हेतु
आवेदित वन भूमि पर ग्रामवासियों के परम्परागत अधिकारों का हनन नहीं हो रहा है।चर्चा के उपरान्त ग्राम सभा द्वारा सर्वसम्मति से निर्णय लिया गया /प्रस्ताव पारित
किया गया कि ग्राम जखोला के ग्रामवासियों को उक्त वन भूमि
पर प्रयोक्ता एजेन्सी को परियोजना के निर्माण हेतु दिये जाने पर
कोई आपत्ति नहीं है।

प्रमाणित किया जो सत्य एवं सही है।

ह0/-
ग्राम सचिवनोट :- * यदि किसी आदिवासी अथवा वनवासी की निजी भूमि प्रभावित हो रही है, तो
तदनुसार उसका विवरण उक्त प्रपत्र में दिया जाय।
उक्त प्रपत्र प्रयोक्ता एजेन्सी के द्वारा प्राप्त कर प्रस्ताव के साथ संलग्न किया जाना है।

प्रपत्र-304

दिनांक 28.8.17 को ग्राम सभा की सम्पन्न बैठक की उपस्थिति

ग्राम पंचायत जखोला

क्रमांक	ग्राम सभा में उपस्थित वरिष्ठ ग्रामवासियों के नाम	हस्ताक्षर
1.	सुशील कुमार	
2.	रमेश चन्द	28/8/17
3.	धन सिंह	
4.	शक्ति चन्द	
5.	वहनी लाल	राजेश प्रसाद
6.	निर्मल कुमार	Nirmal
7.	विनायक कुमार	Vinay
8.	संतोष सिंह	Santosh
9.	मेहरगन सिंह	Mehar
10.		



प्रमाण-पत्र

“जनपद पौड़ी-गढ़वाल के अन्तर्गत भण्डेली बैण्ड (थलीसैण) से जखोला मोटर मार्ग के वन भूमि प्रत्यावर्तन हेतु प्रस्तावित आरक्षित वन भूमि , वन पंचायती भूमि एवं सिविल सोयम भूमि में विभिन्न प्रजाति के जैसे- बांज, चीड़, काफल, उत्तीस, अंयार, तिलंज, मेहल, बुरांश तथा कुकाट के कुल 528 वृक्ष प्रभावित होंगे” ।

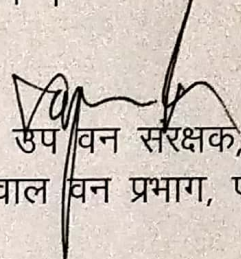
उप वन संरक्षक,
गढ़वाल वन प्रभाग, पौड़ी ।

परियोजना का नाम :- प्रस्तावित गण्डेरी रोड (थर्सीसिंग) से जखोला मोटर मार्ग निर्माण कार्य।
प्रस्तावित वन भूमि पर प्रभावित होने वाले वृक्षों का सूचिवार/प्रजातियार/व्यासवार विवरण।

क्र०सं०	भूमि की श्रेणी	वन स्टाक/ कम्पार्टमेंट/ खसरा सं०	प्रजाति	वैज्ञानिक नाम	व्यास वर्ग											योग
					10-20	20-30	30-40	40-50	50-60	60-70	70-80	80-90	90 से अधिक			
1	2	3	4	5	6	7	8	10	11	12	13	14	15	16		
1	आरक्षित वन भूमि	कैन्थूर कंस०-1	चीड़	Pinus Roxburghii	2	1		5	7	15	12	1	3	48		
योग :-					2	1	0	5	7	15	12	1	3	48		
2	वन पंचायत	जखोला	बाँज	Quercus Leucotricho Phora	18	9	4							31		
			चीड़	Pinus Roxburghii	20	20	17	1	1					59		
			काफल	Myrica Nagi	5	3	3							11		
			उत्तीस	Alnus Nepalensis		1	1							2		
			अयार	Lyonia Oxalifolia	1			1						2		
योग :-					44	33	25	2	1	0	0	0	105			
3	वन पंचायत	रेही	बाँज	Quercus Leucotricho Phora	102	26	7	1						136		
			चीड़	Pinus Roxburghii	40	33	9	4	2	4	4	1		97		
			अयार	Lyonia Oxalifolia	15	12	3	6	1					37		
			काफल	Myrica Nagi	19	9	2	1						31		
			तिलज	Quercus Floribunda	1									1		
			मैहल	Pyrus Pashiabuch	4	1	3							8		
			बुरांश	Rhododendron Arboreum	10	4	3							17		
			उत्तीस	Alnus Nepalensis				3	1					4		
			कुकाट		1	2								3		
योग :-					192	87	27	15	4	4	4	1	0	334		
4	सिविल सोयम भूमि	कैन्थूर बूमगड़	चीड़	Pinus Roxburghii	2	6	3							11		
योग :-					2	6	3	0	0	0	0	0	11			
5	सिविल सोयम भूमि	जखोला	बाँज	Quercus Leucotricho Phora	19	8		1						28		
			काफल	Myrica Nagi		1								1		
			चीड़	Pinus Roxburghii		2	1							3		
			योग :-					19	11	1	1	0	0	0	0	32
कुल योग					259	138	56	23	12	19	16	2	3	528		

सिविल सोयम भूमि

सिविल सोयम भूमि

डिजिटल मैप:-जनपद पौड़ी गढ़वाल के अंतर्गत पी0एम0जी0एस0वाई0 (सि0ख0) बैजरो मु0-सतपुली में थलीसैण से जखोला मोटर मार्ग के निर्माण हेतु चयनित वृक्षारोपण स्थल (क्षेत्रफल 9.50 है0)

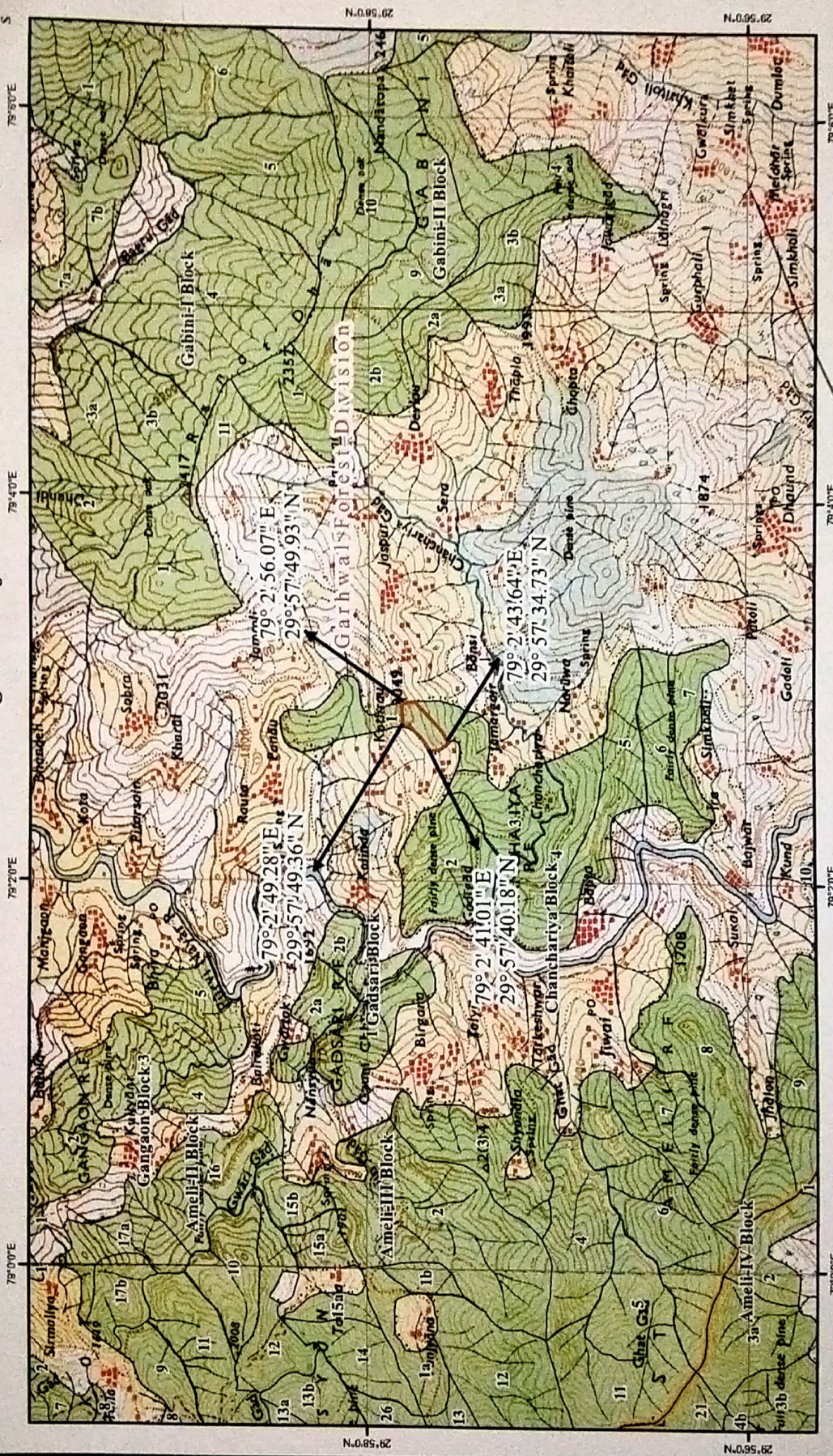

Legend

CA Land

उप वन संरक्षक

गढ़वाल वन प्रभाग, पौड़ी, Prepared by: JDC, PCCF Office, Dehradun

अधिसूची अभियन्ता
पी0एम0जी0एस0वाई0, सिचाई खण्ड
बैजरो (पौड़ी गढ़वाल)

सहायक अभियन्ता
पी0एम0जी0एस0वाई0
(सि0ख0) बैजरो मु0 सतपुली
पौड़ी गढ़वाल

प्रमाणित वन अधिकारी
सिखिल एवं लेम्प वन प्रमाण
पौड़ी

मुख्य विकास अधिकारी
सिखिल एवं लेम्प वन प्रमाण
पौड़ी

जियोरेफरेन्स मैप:-जनपद पौड़ी गढ़वाल के अंतर्गत पी0एम0जी0एस0वाई0 (सि0ख0) बैजरो मु0-सतपुली में थलीसैण से जखोला मोटर मार्ग के निर्माण हेतु चयनित वृक्षारोपण स्थल (क्षेत्रफल 9.50 है0)

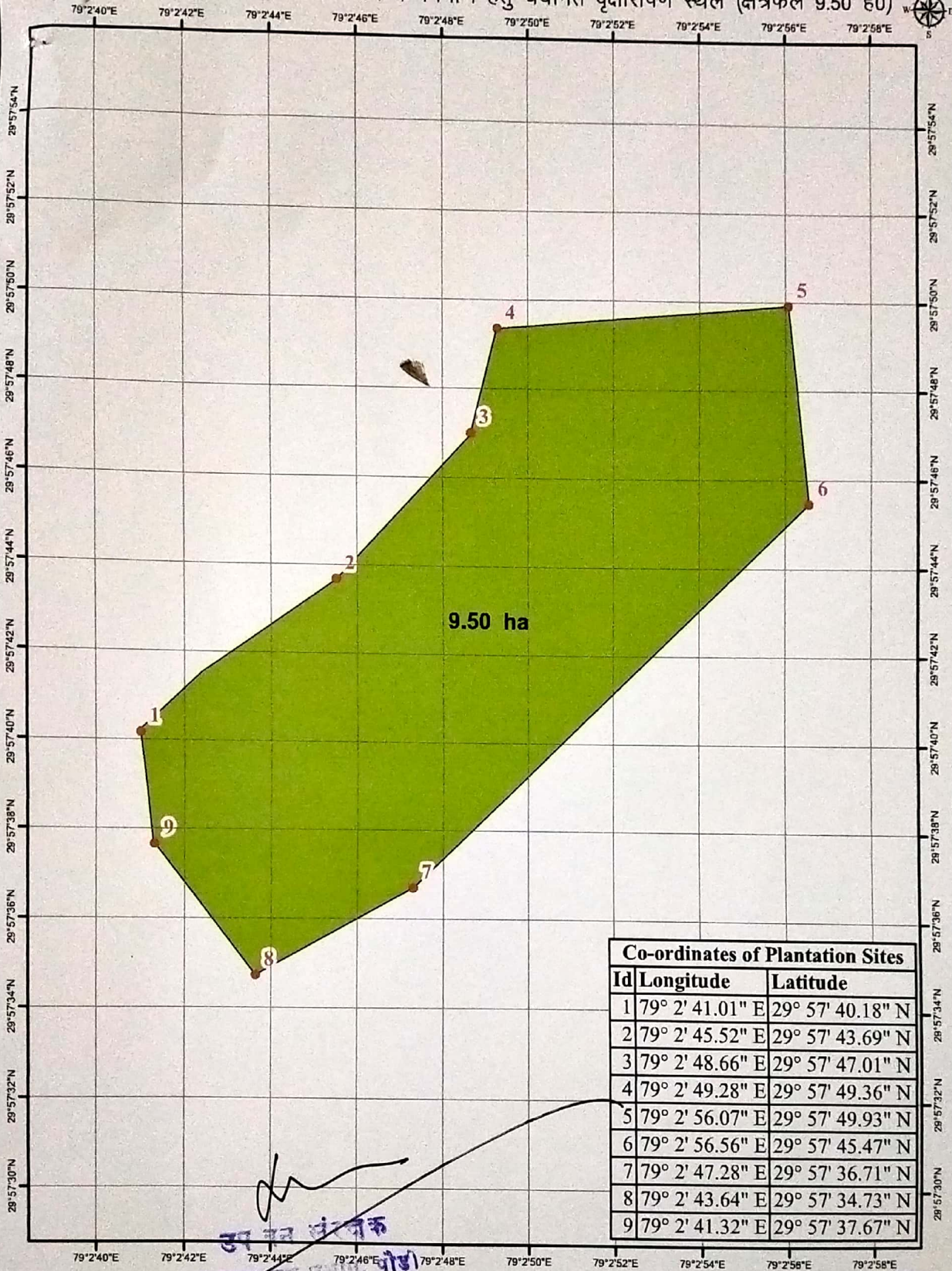

Co-ordinates of Plantation Sites

Id	Longitude	Latitude
1	79° 2' 41.01" E	29° 57' 40.18" N
2	79° 2' 45.52" E	29° 57' 43.69" N
3	79° 2' 48.66" E	29° 57' 47.01" N
4	79° 2' 49.28" E	29° 57' 49.36" N
5	79° 2' 56.07" E	29° 57' 49.93" N
6	79° 2' 56.56" E	29° 57' 45.47" N
7	79° 2' 47.28" E	29° 57' 36.71" N
8	79° 2' 43.64" E	29° 57' 34.73" N
9	79° 2' 41.32" E	29° 57' 37.67" N

Legend

- GPS Location
- CA Land

1:3,500
0 0.0475 0.095 0.19 km

Prepared by: ITGC, PCCF Office, Dehradun

सहायक अभियन्ता
पी0एम0जी0एस0वाई0
(सि0ख0) बैजरो मु0 सतपुली
पौड़ी गढ़वाल

अधिशाली अभियन्ता
पी0एम0जी0एस0वाई0, सिंचाई खण्ड
बैजरो (पौड़ी गढ़वाल)

प्रभागीय वनाधिकारी
सिधिल एवं सोयम वन प्रभाग
पौड़ी