



UTTARAKHAND

कार्यालय अधिशासी अभियन्ता  
प्रान्तीय खण्ड लोक निर्माण विभाग  
रुद्रप्रयाग

Website-<http://pwd.uk.gov.in>Fax: 01364-233204, E-mail ID: [eepwd\\_rpg@rediffmail.com](mailto:eepwd_rpg@rediffmail.com)पत्र संख्या 4552/164  
सेवामें,

दिनांक 18/11/2016

प्रभागीय वनाधिकारी  
रुद्रप्रयाग वन प्रभाग  
रुद्रप्रयाग।

विषय- वनभूमि पत्रावली संख्या FP/UK/ROAD/9801/2015 राज्य योजना के अन्तर्गत जनपद रुद्रप्रयाग के विकासखण्ड अगस्त्यमुनि में जसोली लाटू देवता से भुनका मोटर मार्ग का नव निर्माण, लम्बाई 5.00 किमी०।

महोदय,

उपरोक्त विषयक मार्ग की वनभूमि पत्रावली ऑन लाइन अपलोड की गयी थी, जिस पर ऑन लाइन आपत्तियां लगायी गयी थी, जिनका निराकरण निम्न प्रकार है-

Sr.	EDS Details	EDS Removed as follows
	Plz reply to obj of RO-In the reply of State Govt uploaded dated 16-06-2016 the following shortcomings are still remained.	
1	1.with reference to this office EDS dated 30-07-2015 points 2 and 6 are not complied by the State Govt. May upload the required changes in online Part I.	EDS dated 30-07-2015 point 2 uploaded in Part I A-1-x and point No. 2 in Part I D (a)
2	2.with reference to this office EDS dated 30-07-2015 points 4 the georeference map for the area proposed for diversion may be uploaded showing digitally marked coordinates for 200-300m including all turns of the road in the designated place in Part I.	EDS dated 30-07-2015 point No. 4 New Geo reference digital map with marked coordinates with 200 to 300 mtr uploaded in L (v) (vi)
3	3.As per Decision Support System analysis, out the total area of proposed for CA, 1 ha is on very dense forest. State Govt may replace this 1 ha area with some other area suitable for CA and provide revised digital map, SoI topohseet map and KML file of the complete CA a	New KML ulpated in L (iv) ( c )

अधिशासी अभियन्ता  
प्रान्तीय खण्ड लो०नि०वि०  
रुद्रप्रयाग।

# डिजिटल मैप - जनपद कदप्रवाग में राज्य योजना के अन्तर्गत लाटू देवता से मुनका मोटर मार्ग के निर्माण हेतु ( लम्बाई - 5.000 कि०मी०)

0 0.5 1 1.5km

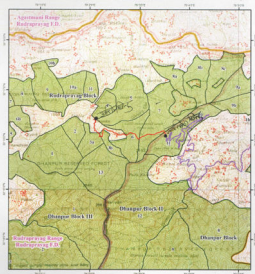

### Legend

Proposed Road

Existing Road

Reserve Forest Area

Reserve Forest Boundary

Forest Range Boundary

Handwritten signatures and official stamps in blue ink are present at the bottom right of the map. The stamps include the name 'अधीक्षक, जल संयंत्र, कदप्रवाग' and other official markings.

# डिजिटल मैप – जनपद रुद्रप्रयाग में राज्य योजना के अन्तर्गत लाटू देवता से भुनका मोटर मार्ग के निर्माण हेतु चयनित क्षतिपूरक वृक्षारोपण स्थल

0 0.5 1 1.5 Km

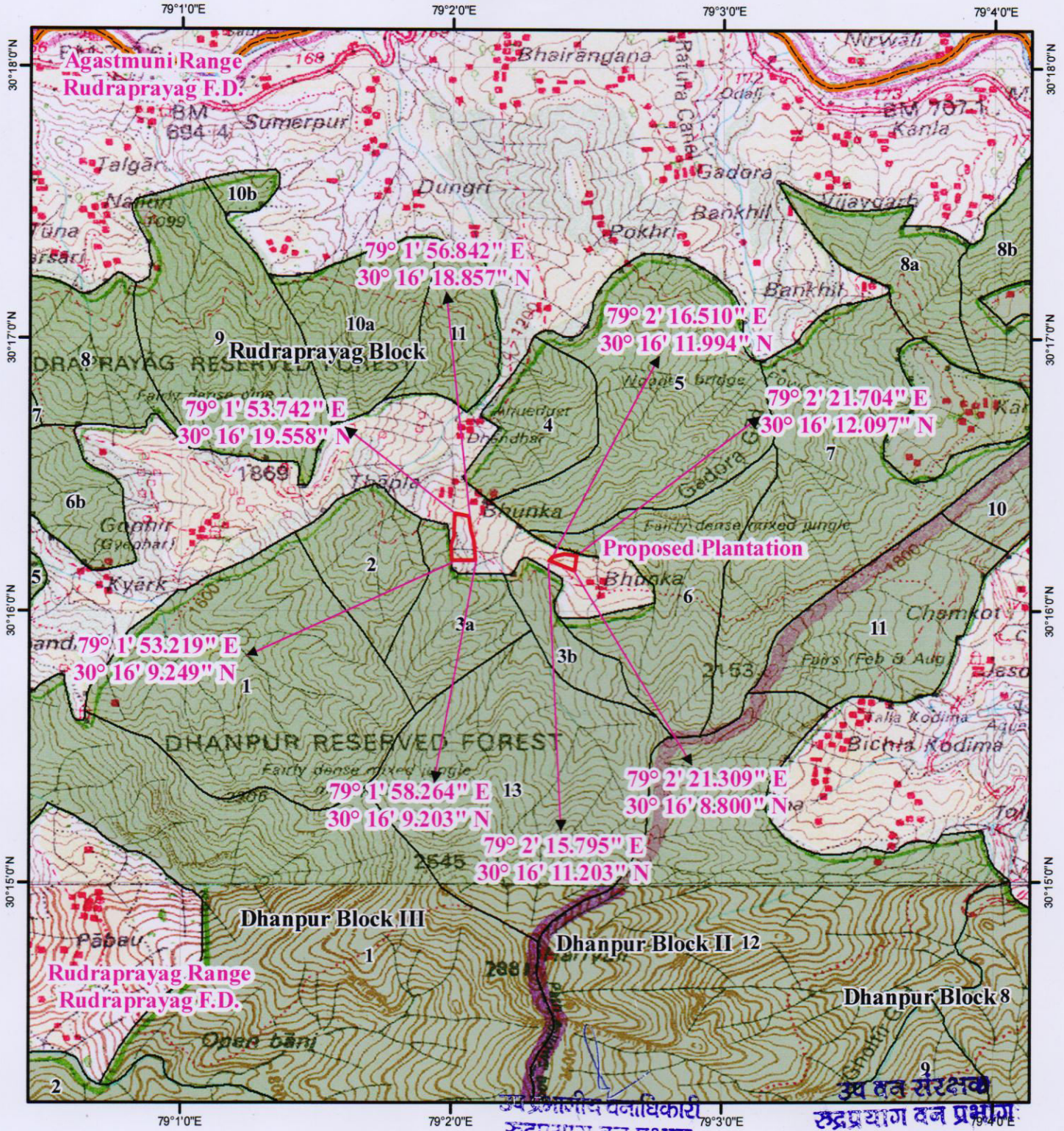

## Legend

- Proposed Plantation
- Reserve Forest Area
- Reserve Forest Boundary
- Forest Range Boundary

*Teahuk*  
J.E

सहायक अभियन्ता  
प्रा०सं० ला०नि०वि०  
रुद्रप्रयाग

अतिरिक्त अभियन्ता  
प्रा०सं० ला०नि०वि०  
रुद्रप्रयाग

जीयोरफरेन्स मैप - जनपद रुद्रप्रयाग में राज्य योजना के अन्तर्गत लाटू देवता से भुनका मोटर मार्ग के निर्माण हेतु चयनित क्षतिपूरक वृक्षारोपण स्थल

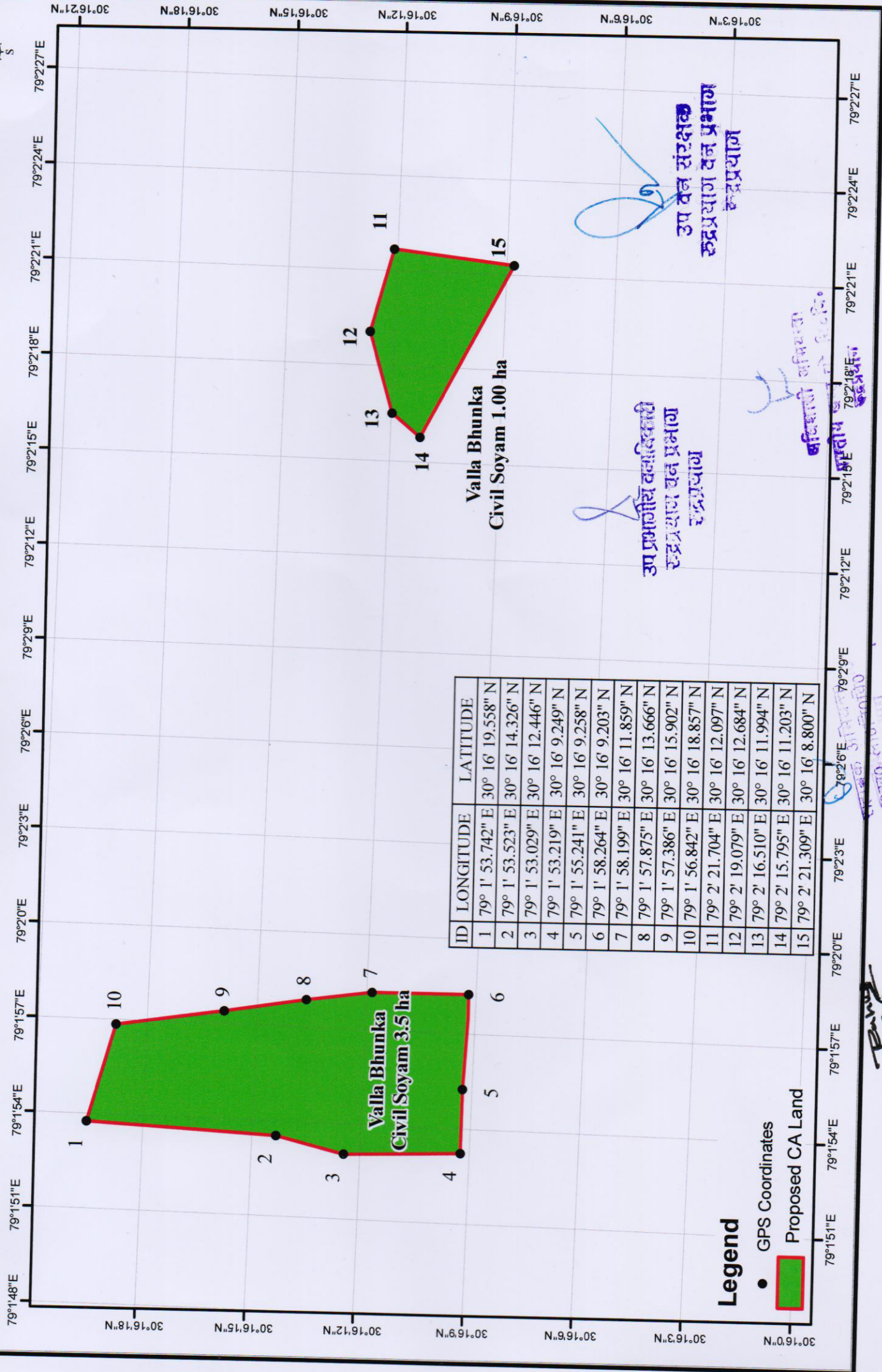
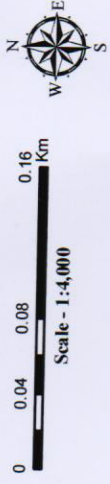

ID	LONGITUDE	LATITUDE
1	79° 1' 53.742" E	30° 16' 19.558" N
2	79° 1' 53.523" E	30° 16' 14.326" N
3	79° 1' 53.029" E	30° 16' 12.446" N
4	79° 1' 53.219" E	30° 16' 9.249" N
5	79° 1' 55.241" E	30° 16' 9.258" N
6	79° 1' 58.264" E	30° 16' 9.203" N
7	79° 1' 58.199" E	30° 16' 11.859" N
8	79° 1' 57.875" E	30° 16' 13.666" N
9	79° 1' 57.386" E	30° 16' 15.902" N
10	79° 1' 56.842" E	30° 16' 18.857" N
11	79° 2' 21.704" E	30° 16' 12.097" N
12	79° 2' 19.079" E	30° 16' 12.684" N
13	79° 2' 16.510" E	30° 16' 11.994" N
14	79° 2' 15.795" E	30° 16' 11.203" N
15	79° 2' 21.309" E	30° 16' 8.800" N

**Legend**

- GPS Coordinates
- Proposed CA Land

उप प्रभागीय वनसिक्कारी रुद्रप्रयाग वन प्रभाग रुद्रप्रयाग

उप वन संरक्षक रुद्रप्रयाग वन प्रभाग रुद्रप्रयाग

बटिकारी अभियान रुद्रप्रयाग

प्रादेशिक वन विभाग रुद्रप्रयाग

Page 2

जीयोरेफेरेंस मैप - जनपद रुद्रप्रयाग में राज्य योजना के अन्तर्गत लाटू देवता से भुनका मोटर मार्ग के निर्माण हेतु ( लम्बाई - 5.000 कि०मी०)

0 0.05 0.1 0.2 Km  
Scale - 1 : 10,000

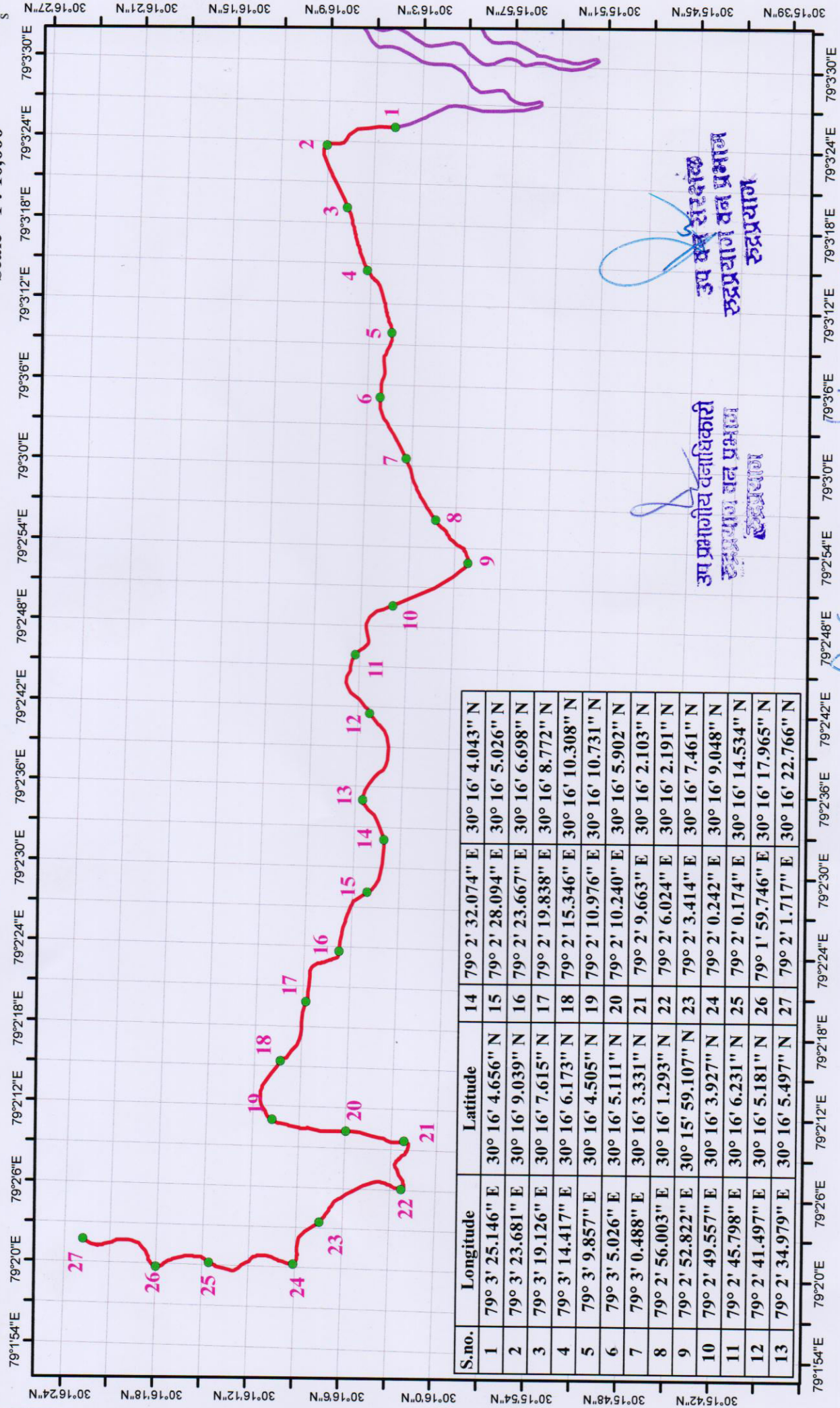

S.no.	Longitude	Latitude
1	79° 3' 25.146" E	30° 16' 4.656" N
2	79° 3' 23.681" E	30° 16' 9.039" N
3	79° 3' 19.126" E	30° 16' 7.615" N
4	79° 3' 14.417" E	30° 16' 6.173" N
5	79° 3' 9.857" E	30° 16' 4.505" N
6	79° 3' 5.026" E	30° 16' 5.111" N
7	79° 3' 0.488" E	30° 16' 3.331" N
8	79° 2' 56.003" E	30° 16' 1.293" N
9	79° 2' 52.822" E	30° 15' 59.107" N
10	79° 2' 49.557" E	30° 16' 3.927" N
11	79° 2' 45.798" E	30° 16' 6.231" N
12	79° 2' 41.497" E	30° 16' 5.181" N
13	79° 2' 34.979" E	30° 16' 5.497" N
14	79° 2' 32.074" E	30° 16' 4.043" N
15	79° 2' 28.094" E	30° 16' 5.026" N
16	79° 2' 23.667" E	30° 16' 6.698" N
17	79° 2' 19.838" E	30° 16' 8.772" N
18	79° 2' 15.346" E	30° 16' 10.308" N
19	79° 2' 10.976" E	30° 16' 10.731" N
20	79° 2' 10.240" E	30° 16' 5.902" N
21	79° 2' 9.663" E	30° 16' 2.103" N
22	79° 2' 6.024" E	30° 16' 2.191" N
23	79° 2' 3.414" E	30° 16' 7.461" N
24	79° 2' 0.242" E	30° 16' 9.048" N
25	79° 2' 0.174" E	30° 16' 14.534" N
26	79° 1' 59.746" E	30° 16' 17.965" N
27	79° 2' 1.717" E	30° 16' 22.766" N

**Legend**  
 Proposed Road  
 Existing Road  
 GPS Point Of Road

उप प्रभागीय वनाधिकारी  
रुद्रप्रयाग वन प्रभाग  
रुद्रप्रयाग

उप वन्य रक्षक  
रुद्रप्रयाग वन प्रभाग  
रुद्रप्रयाग

अभिषेक अभियन्ता  
साहायक आ०नि०वि०  
पाठशाला ला०नि०वि०  
रुद्रप्रयाग

3.E