राष्ट्रीय राजमार्ग एवं अवसंरचना विकास निगम लिमिटेड
(सड़क परिवहन और राजमार्ग मंत्रालय, भारत सरकार)
शाखा कार्यालय : लेन न0 1 वार्ड न0 9, अप्पर भक्तियाना, पौड़ी रोड़ श्रीनगर गढ़वाल, उत्तराखण्ड - 246174
National Highways & Infrastructure Development Corporation Ltd.
(Ministry of Road, Transport & Highways, Government of India)
Branch Office - Lane No. 1, Ward no. 9, Upper Bhaktiyana, Pauri Road
Srinagar Garhwal , Uttarakhand, Pin - 246174
दूरभाष/Phone : 01346 -253038, ई-मेल /e-mail : nhidcldn2@gmail.com
वेबसाइट/Website : www.nhidcl.com

NHIDCL
BUILDING INFRASTRUCTURE - BUILDING THE NATIO
CIN U4500D12014GO1269062

सार्वजनिक क्षेत्र का उपक्रम
A PUBLIC SECTOR UNDERTAKING

NHIDCL/Srinagar/R-J/NH-58/2019-20/D- 2440 दिनांक : **31.10.2019**

सेवा में,

प्रभागीय वनाधिकारी
बद्रीनाथ वन प्रभाग,
गोपेश्वर, जिला–चमोली।

विषयः– उत्तराखण्ड राज्य के जनपद चमोली में राष्ट्रीय राजमार्ग–07 (पुराना एन0 एच0–58) के कि0मी0 399.00 से कि0मी0 460.00 में मौजूदा सड़क का चौड़ीकरण एंव सृढढीकरण हेतु राष्ट्रीय राजमार्ग एंव अवसंरचना विकास निगम लिमिटेड़ का वन भूमि हस्तान्तरण प्रस्तावः– **आख्या प्रेषण के संबंध में।**

संदर्भः– 1. वन भूमि प्रस्ताव सं0 –FP/UK/ROAD/39349/2019.
2. आपत्ति दिनांक 15.10.2019।

महोदय,

उपरोक्त विषयक प्रकरण पर संदर्भित पत्र–2 के माध्यम से प्राप्त EDS की आख्या निम्नवत् हैः–

क्र0 सं0	आपत्ति	आख्या
1	ऑनलाईन पार्ट– I में अपलोड सी0ए0 डिजिटल व जियो रिफरैन्स मैप में प्रभागीय वनाधिकारी, बद्रीनाथ वन प्रभाग, व प्रभागीय वनाधिकारी, केदारनाथ वन्यजीव प्रभाग के हस्ताक्षर नहीं है एवं मैप की हार्ड प्रति प्रस्ताव में सलग्न कर इस कार्यालय में जमा करे।	मैपों को आपके कार्यालय से प्राप्त KML/Coordinate से IT&GC Cell से तैयार कराकर सम्बन्धित वन राजि के क्षेत्राधिकारियों के जॉचोपरांत व हस्ताक्षरोपरान्त इस कार्यालय के पत्रांक NHIDCL/Srinagar/R-J/NH-58/2019-20/D-2381 दिनांक 30.09.2019 .के साथ संलग्न कर Part-II में अपलोड करने हेतु पूर्व में ही प्रेषित किये जा चके हैं। वर्णित पत्र की प्रति संलग्न की जा रही है। **(संलग्नक–1)**
2	ऑनलाईन व हार्ड प्रति प्रस्ताव मे चैक लिस्ट प्रपत्र की प्रवृष्टि नहीं की गयी है, प्रस्तावन के अनुसार चैक लिस्ट तैयार कर प्रस्ताव में संलगन व ऑनलाईन भी अपलोड करें।	चैकलिस्ट प्रपत्र की प्रवृष्टि की जा चुकी है व आनलाईन में भी अपलोड किया जा चुका है।
3	प्रस्तावित स्थल से राष्ट्रीय पार्क की हवाई दूरी का प्रमाण पत्र मुख्य वन संरक्षक, आई0टी0 सैल, वन विभाग, राजपुर रोड देहरादून कार्यालय में बनाकर प्रमाण पत्र संलग्न करें।	हवाई दूरी का प्रमाण पत्र मुख्य वन संरक्षक आई0टी0 सैल वन विभाग, देहरादून से प्राप्त कर अपलोड किये जा चुकें हैं। उक्त प्रमाण पत्र की प्रति संलग्न कर प्रेषित की जा रही है।**(संलग्नक–2)**

संलग्नकः– उपरोक्तानुसार।

(जगत नारायण)
महाप्रबन्धक (परि0)

प्रतिलिपिः–

1. उप महाप्रबंधक (परि0), रा.रा. एवं अ.वि.नि.लि., स्थल कार्यालय –रूद्रप्रयाग को सूचनार्थ प्रेषित।
2. कार्यालय प्रतिलिपि।

र्ग एवं अवसंरचना विकास निगम लिमिटेड
और राजमार्ग मंत्रालय, भारत सरकार)
य : लेन न0 1 वार्ड न0 9, अप्पर भक्तियाना, पौड़ी रोड़ श्रीनगर गढ़वाल, उत्तराखण्ड - 246174
nal Highways & Infrastructure Development Corporation Ltd.
stry of Road, Transport & Highways, Government of India)
anch Office - Lane No. 1, Ward no. 9, Upper Bhaktiyana, Pauri Road
Srinagar Garhwal , Uttarakhand, Pin - 246174
दूरभाष/Phone : 01346 -253038, ई-मेल /e-mail : nhidcldn2@gmail.com
वेबसाइट/Website : www.nhidcl.com

संलग्नक-1

NHIDCL
BUILDING INFRASTRUCTURE - BUILDING THE NATION
CIN U4500D12014GO1269062

सार्वजनिक क्षेत्र का उपक्रम
A PUBLIC SECTOR UNDERTAKING

NHIDCL/Srinagar/R-J/ NH-58/2019-20/D- 2381 दिनांक :30.09.2019

सेवा में,

प्रभागीय वनाधिकारी,
बद्रीनाथ वन प्रभाग,
गोपेश्वर, जिला–चमोली।

विषयः– उत्तराखण्ड राज्य के जनपद चमोली में राष्ट्रीय राजमार्ग–07 (पुराना एन0 एच0–58) के कि0मी0 399.00 से कि0मी0 460.00 में मौजूदा सड़क का चौड़ीकरण एंव सृढढीकरण हेतु राष्ट्रीय राजमार्ग एंव अवसंरचना विकास निगम लिमिटेड़ का वन भूमि हस्तान्तरण प्रस्तावः– **आख्या प्रेषण के संबंध में।**

संदर्भः– 1. वन भूमि प्रस्ताव सं0 –FP/UK/ROAD/39349/2019.
2. आपके कार्यालय का पत्रांक 3645/12–1, दिनांक 04.05.2019 (EDS dt. 09.05.2019)

महोदय,

उपरोक्त विषयक प्रकरण पर संदर्भित पत्र–2 के माध्यम से प्राप्त EDS की आख्या निम्नवत् हैः–

क्र0सं0	EDS	आख्या
1	पार्ट 1 में क्र0सं0 C के (2) (b) में प्रस्तावित वन भूमि हस्तान्तरण मैंप के Segment details की के0 एम0 एल0 फाईल उक्त वन भूमि क्षेत्र की नहीं है।	Segment details की सही के0 एम0 एल0 फाईल को अपलोड किया जा चुका है।
2	पार्ट 1 में क्र0सं0 G के (i)(a) Cost Benefit Analysis प्रपत्र में प्रविष्टि अपूर्ण है।	Cost Benefit Analysis प्रपत्र अपलोड किये जा चुके हैं। जिसकी प्रति इस प्रत्र के साथ संलग्नक–1 के रूप में भी संलग्न है।
3	पार्ट 1 में क्र0सं0 K के (i)(a) FRA प्रपत्र में प्रविष्टि अपूर्ण है।	FRA प्रपत्र अपलोड किये जा चुके हैं। जिसकी प्रति इस प्रत्र के साथ संलग्नक–2 के रूप में भी संलग्न है।

संलग्नकः– उपरोक्तानुसार।

(नवीन कुमार)
महाप्रबन्धक (परि0)

प्रतिलिपिः–

1. कार्यपालक निदेशक–चतुर्थ, रा.रा. एवं अ.वि.नि.लि., मुख्यालय – नई दिल्ली को सूचनार्थ प्रेषित।
2. उप महाप्रबंधक (परि0), रा.रा. एवं अ.वि.नि.लि., स्थल कार्यालय –रूद्रप्रयाग को सूचनार्थ प्रेषित।
3. कार्यालय प्रतिलिपि।

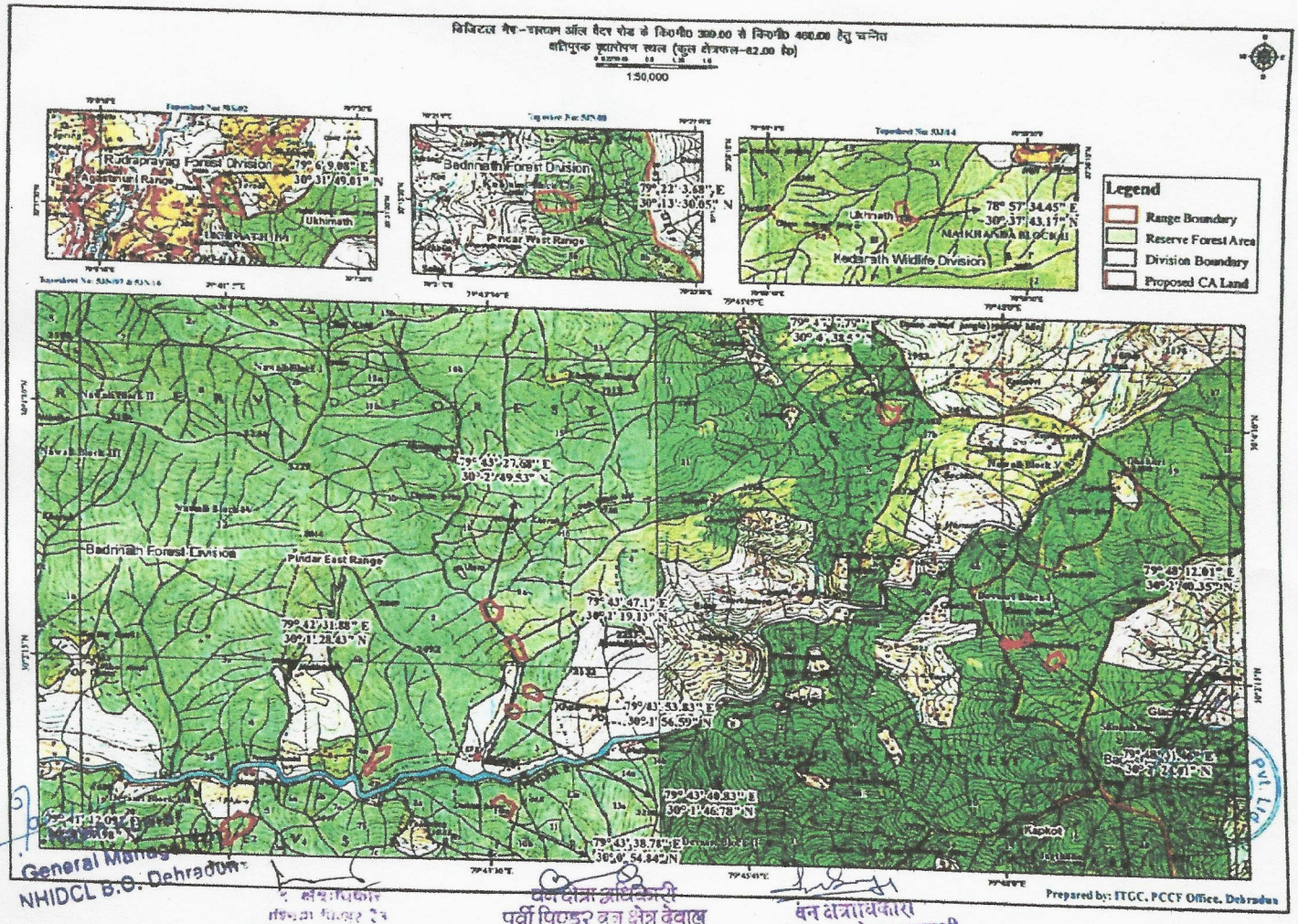

General Manager
NHIDCL B.O. Dehradun

वन क्षेत्राधिकारी
पूर्वी पिण्डर वन क्षेत्र देवाल
बद्रीनाथ वन प्रभाग गोपेश्वर

वन क्षेत्राधिकारी
ऊखीमठ वन क्षेत्र गुप्तकाशी
जनपद रुद्रप्रयाग

जियोरेफेरेन्स मैप–चारधाम ऑल वैदर रोड के कि0मी0 399.00 से कि0मी0 460.00 हेतु चयनित क्षतिपूरक वृक्षारोपण स्थल (कुल क्षेत्रफल–82.00 है0)

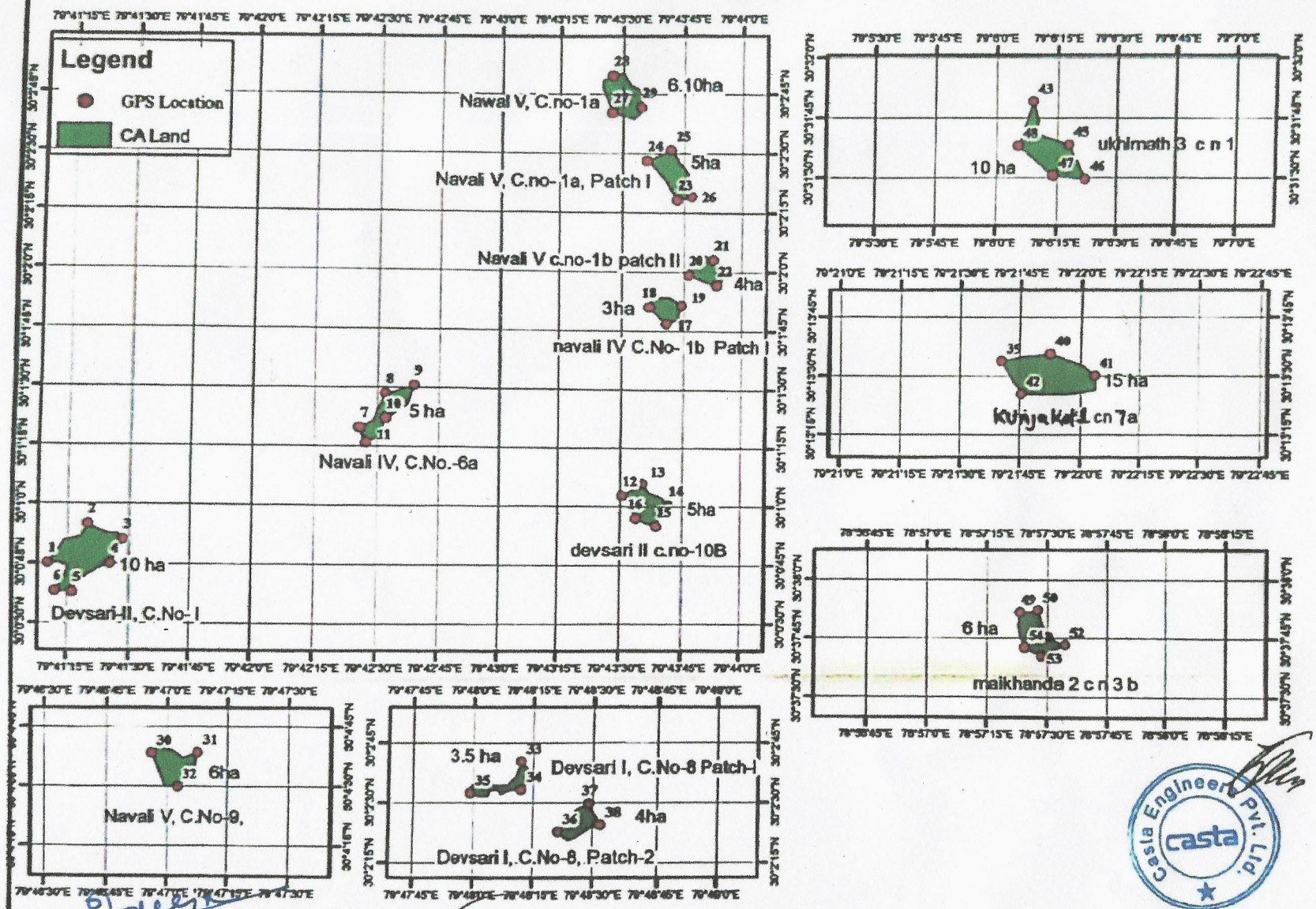

Co-ordinates of Plantation Sites		
Sl	Longitude	Latitude
1	79° 41' 10.41" E	30° 0' 45.01" N
2	79° 41' 19.17" E	30° 0' 54.94" N
3	79° 41' 28.48" E	30° 0' 51" N
4	79° 41' 25.3" E	30° 0' 44.88" N
5	79° 41' 16.36" E	30° 0' 37.62" N
6	79° 41' 12.05" E	30° 0' 37.98" N
7	79° 42' 25.89" E	30° 1' 19.77" N
8	79° 42' 31.88" E	30° 1' 28.45" N
9	79° 42' 38.37" E	30° 1' 30.53" N
10	79° 42' 31.96" E	30° 1' 22.84" N
11	79° 42' 27.45" E	30° 1' 25.4" N
12	79° 43' 30.4" E	30° 1' 2.77" N
13	79° 43' 35.29" E	30° 1' 5.91" N
14	79° 43' 41.75" E	30° 1' 8.19" N
15	79° 43' 38.28" E	30° 0' 54.84" N
16	79° 43' 33.25" E	30° 0' 56.88" N
17	79° 43' 40.85" E	30° 1' 46.78" N
18	79° 43' 36.67" E	30° 1' 51.05" N
19	79° 43' 44.57" E	30° 1' 51.5" N
20	79° 43' 46.37" E	30° 1' 59.22" N
21	79° 43' 52.59" E	30° 2' 3.31" N
22	79° 43' 53.05" E	30° 1' 56.39" N
23	79° 43' 43.32" E	30° 2' 18.27" N
24	79° 43' 35.53" E	30° 2' 26.16" N
25	79° 43' 41.77" E	30° 2' 30.8" N
26	79° 43' 47.1" E	30° 2' 29.13" N
27	79° 43' 27.05" E	30° 2' 40.2" N
28	79° 43' 27.08" E	30° 2' 49.53" N
29	79° 43' 34.5" E	30° 2' 45.49" N
30	79° 46' 56.32" E	30° 4' 38.25" N
31	79° 47' 7.79" E	30° 4' 38.5" N
32	79° 47' 2.72" E	30° 4' 29.8" N
33	79° 48' 12.08" E	30° 2' 49.35" N
34	79° 48' 12.09" E	30° 2' 53.27" N
35	79° 47' 59.27" E	30° 2' 52.51" N
36	79° 48' 21.32" E	30° 2' 22.75" N
37	79° 48' 28.38" E	30° 2' 29.86" N
38	79° 48' 31.46" E	30° 2' 34.41" N
39	79° 13' 40.46" E	30° 13' 33.74" N
40	79° 13' 52.07" E	30° 13' 35.64" N
41	79° 12' 3.68" E	30° 13' 30.05" N
42	79° 13' 45.25" E	30° 13' 25.35" N
43	79° 6' 9.08" E	30° 31' 49.01" N
44	79° 6' 9.72" E	30° 31' 43.12" N
45	79° 6' 17.84" E	30° 31' 38.18" N
46	79° 6' 22.18" E	30° 31' 29.52" N
47	79° 6' 14.16" E	30° 31' 30.58" N
48	79° 6' 5.42" E	30° 31' 37.87" N
49	78° 57' 23.25" E	30° 37' 53.6" N
50	78° 57' 17.9" E	30° 37' 53.09" N
51	78° 57' 30.24" E	30° 37' 45.2" N
52	78° 57' 34.45" E	30° 37' 43.17" N
53	78° 57' 28.8" E	30° 37' 40.26" N
54	78° 57' 24.47" E	30° 37' 42.5" N

1:40,000

Prepared by: ITTGC, PCCF Office, Dehradun

Casta Engineers Pvt. Ltd.

Narvin Kumar
General Manager (P)
NHIDCL B.O. Dehradun

वन क्षेत्राधिकारी
पूर्वी पिण्डर वन क्षेत्र देवाल
बद्रीनाथ वन प्रभाग गोपेश्वर

वन क्षेत्राधिकारी
ऊखीमठ वन क्षेत्र गुप्तकाशी

संलग्नक-2

"उत्तराखण्ड वन–सदैव आपके संग"

कार्यालय

मुख्य वन संरक्षक,निगरानी,मूल्यांकन,आई0टी0 एवं आधुनिकीकरण।

वन भवन 85/87 राजपुर रोड, उत्तराखण्ड, देहरादून।

पत्रांक – 213 / 32-1-2(जी.आई.एस.) दिनांक 01 ~~मार्च~~ अप्रैल 2019।

सेवा में,

महाप्रबंधक (परि0)
राष्ट्रीय राजमार्ग एवं अवसंरचना विकास निगम लिमिटेड
बलबीर रोड, देहरादून।

विषय :– NH-58 (New NH-07) रुद्रप्रयाग–जोशीमठ मोटर मार्ग से हवाई दूरी के संबंध में।

सन्दर्भ :– आपका पत्रांक NHIDCL/DDN/R-J/NH-58/2018-19/D-1961, दिनांक 25–03–2019.

महोदय,

उपरोक्त विषयक सन्दर्भित पत्र के कम में सेगमेंटवॉर दूरी का आकलन जी0आई0एस0 तकनीकी द्वारा निम्नवत किया गया है-

1- NH-58 (New NH-07) रुद्रप्रयाग–जोशीमठ सेक्शन के कि0मी0 399.00 (कर्णप्रयाग) से कि0मी0 460.00 (लंगसी) मोटर मार्ग की केदारनाथ वन्यजीव अभ्यारणय की निकटतम सीमा से हवाई दूरी - 21.1 कि0मी0

2- NH-58 (New NH-07) रुद्रप्रयाग–जोशीमठ सेक्शन के कि0मी0 460.00(लंगसी) से कि0मी0 468.00 (हलंग) मोटर मार्ग की केदारनाथ वन्यजीव अभ्यारणय की निकटतम सीमा से हवाई दूरी- 20.0 कि0मी0

भवदीय,

29/3

मुख्य वन संरक्षक
निगरानी,मूल्यांकन,आई0टी0 एवं आधुनिकीकरण।
उत्तराखण्ड,देहरादून।