

(वनस्पति मानचित्र 1:50,000)

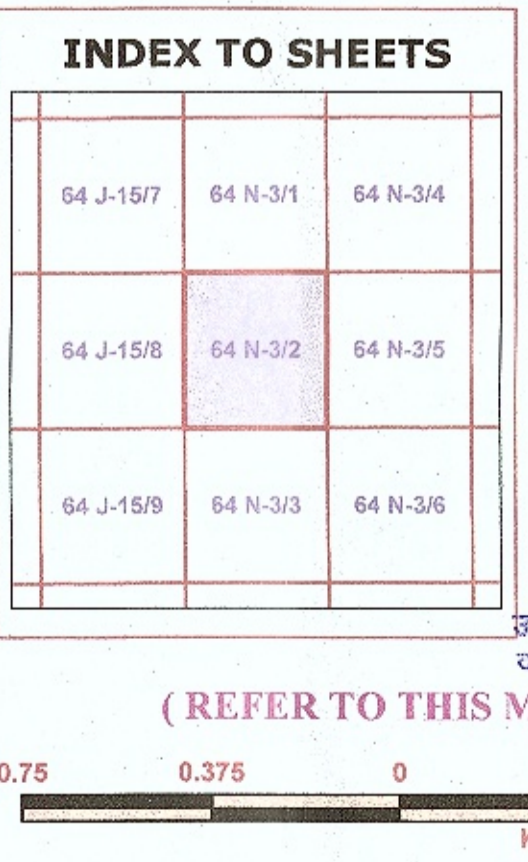
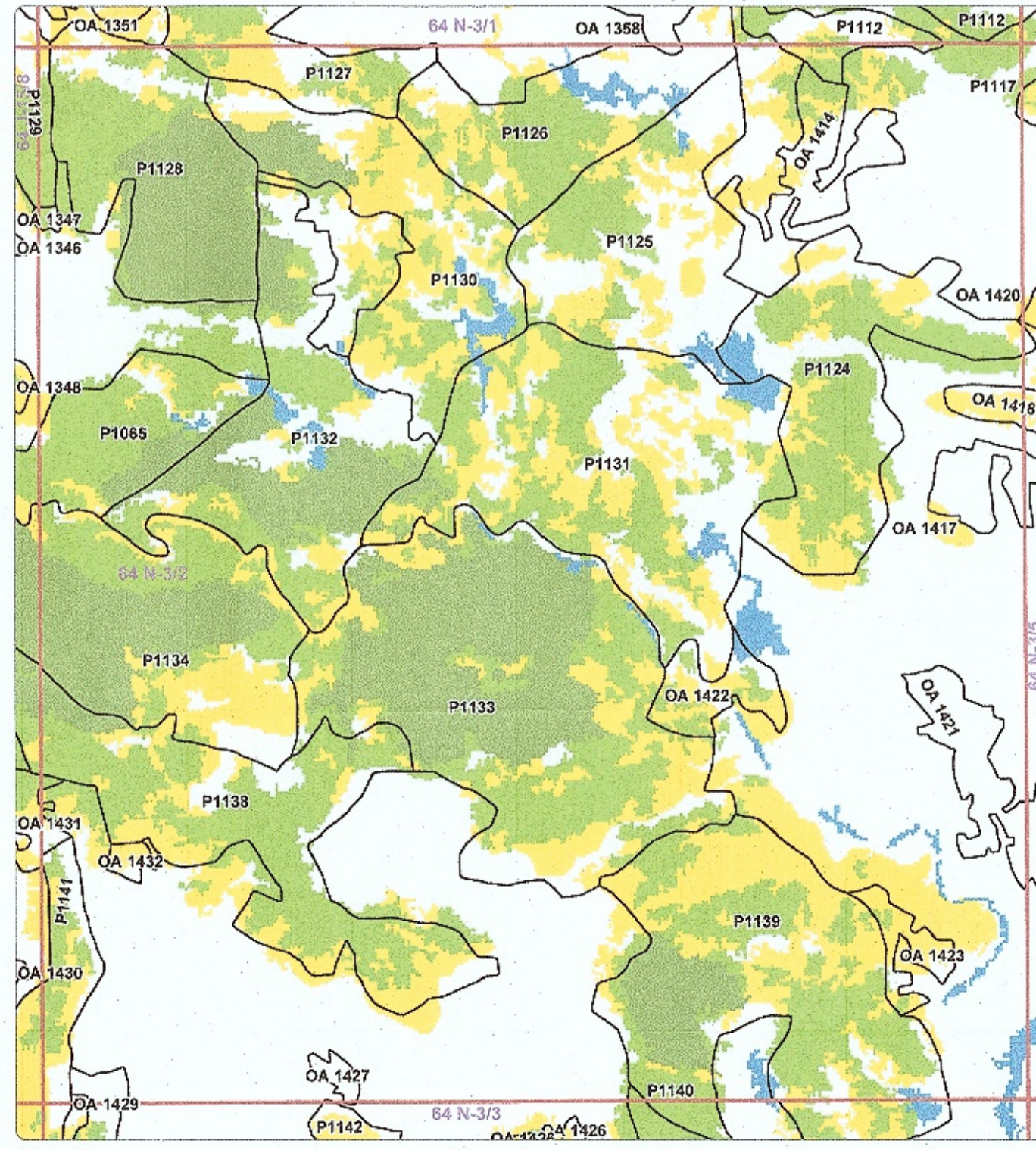

मानचित्र विषय - भारत सरकार की महत्वपूर्ण योजना 'भारत नेटवर्क' (ए पाठ ऑफ डीजिटल इंडिया) के तहत सफल संयुक्त मुख्य कार्यपालन अधिकारी छत्तीसगढ़ इन्फोटेक प्रमोशन सोसाइटी (पि.सि.) रायपुर छ.ग. द्वारा कोरबा जिला के कोरबा वनमण्डल अंतर्गत शानिल ग्रामपंचायत के मार्ग समानांतर वन भूमि रकबा 4.043 हे. पर ऑप्टिकल फायबर केबल बिछाने हेतु वन संरक्षण अधिनियम 1980 अंतर्गत व्यपर्जन प्रस्ताव हेतु (Reg.No. FPCG/OFC/43122/2019) JCEO, Chhattisgarh Infotech Promotion Society CHIPS, 2nd Floor, SDC Building Civil Line, Raipur (C.G.)

MAP PREPARED BY  
Programmer/Asstt. Programmer  
Name: Prakash Kumar Singh  
Signature: \_\_\_\_\_

वन परिक्षेत्र अधिकारी  
कुदमुरा परिक्षेत्र, कुदमुरा

वन परिक्षेत्र अधिकारी  
पसरखेत परिक्षेत्र, करतला

वन सीमा	पक्की सड़क	अतिघना
वनमंडल की सीमा	कच्ची सड़क	सघन वन
परिक्षेत्र की सीमा	पगडंडी	विरल वन
कक्ष की सीमा	गाँव	झाड़ियाँ
नदी, नाला	कन्दूर	रिक्त वन
	जलक्षेत्र	जलक्षेत्र

अंडर स्टॉक	परिपक्व आयु वर्ग	स्थल गुण श्रेणी
रिक्त	मध्यम आयु वर्ग	I II III IVa IVb
अतिक्रमण	युवा आयु वर्ग	साल वन
वनधाम	सय घनत्व .5	मिश्रित वन
वृक्षारोपण	प्रजाति सूचक	सागीत वन

STOCK MAP OF KUDMURA, PASARKHET & KARTALA RANGE  
KORBA DIVISION, KORBA (C.G.)

SCALE 1 : 15,000 PERIOD :

Prepared by: \_\_\_\_\_  
DRAUGHTSMAN

Stock Mapping by: \_\_\_\_\_  
FOREST RANGER

Data Source(s) :  
1. Forest Boundaries are based on Stock Map (Scale 1 : 15,000)  
2. Topographical Features are based on Digital SOI Data (Scale 1 : 50,000)

Digitally Compiled and Printed at : GIS CELL, F.M.I.S. DIVISION, RAIPUR

Data Sources :-  
1. Forest Boundaries based on Divisions Stock Map Scale (1:15,000)  
2. Topographical Features taken from SOI Digital Data (1:50,000)  
3. Vegetation Map based on Forest Survey of India - Imagery 2007