वन संनिधि मानचित्र : - वनमंडल - कोरबा , परिक्षेत्र - कोरबा एवं करतला

टोपोशीट क्रमॉक - 64 - J - 12 / 07

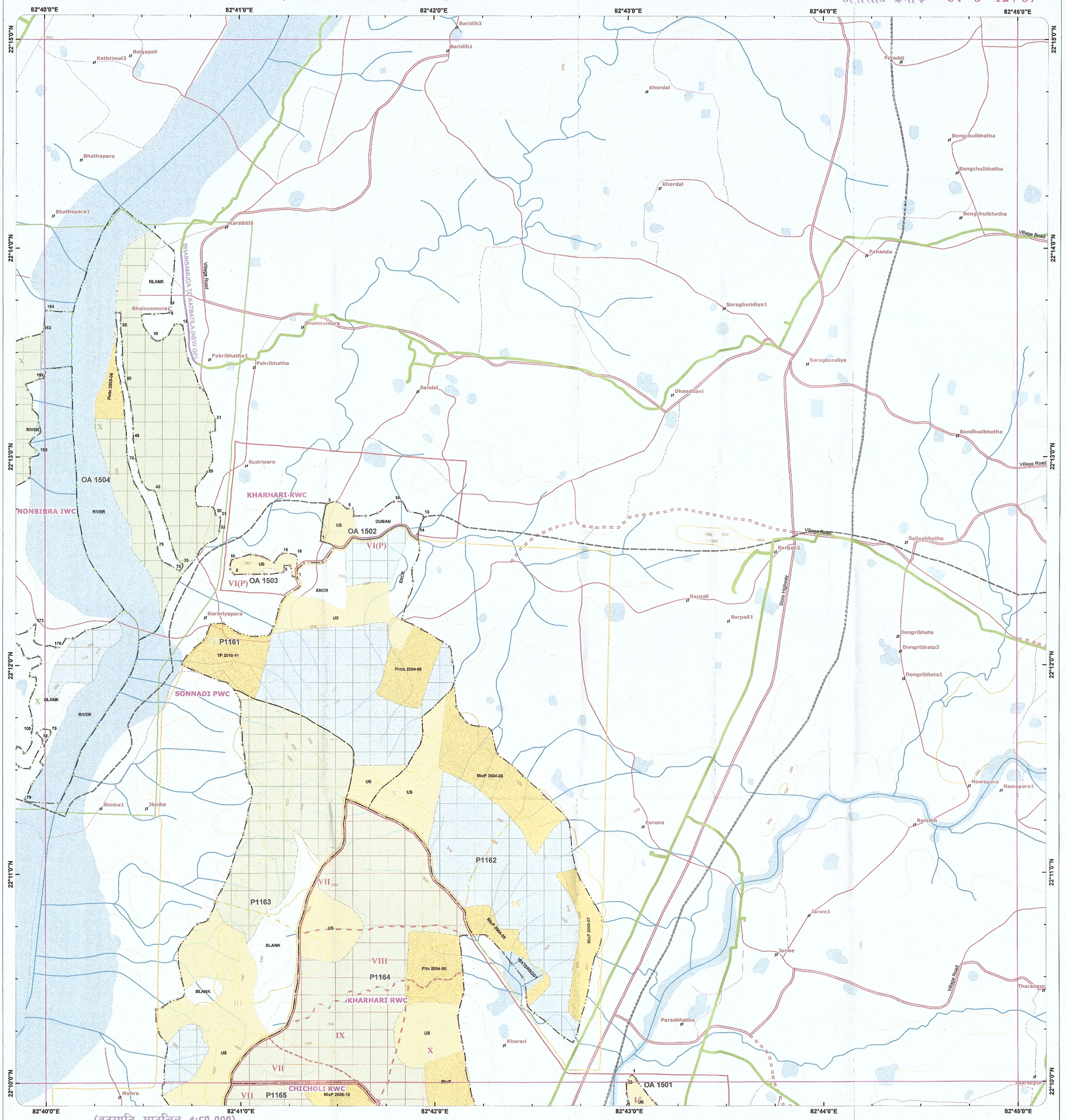

(वनस्पति मानचित्र 1:50,000)

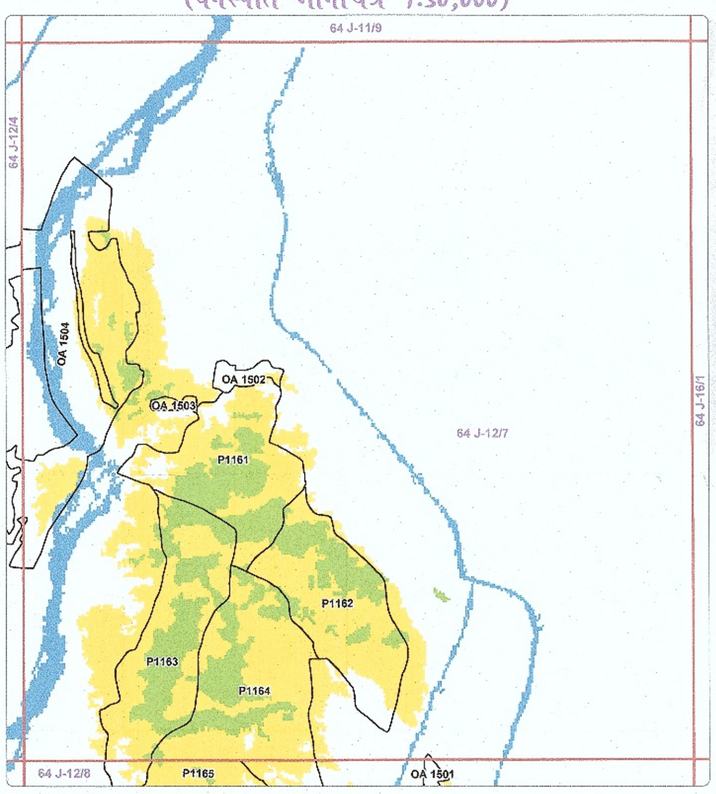

Data Sources : -
1. Forest Boundaries based on Divisions Stock Map Scale (1:15,000)
2. Topographical Features taken from SOI Digital Data (1:50,000)
3. Vegetation Map based on Forest Survey of India - Imagery 2007

INDEX TO SHEETS

64 J-11/6	64 J-11/9	64 J-15/3
64 J-12/4	64 J-12/7	64 J-16/1
64 J-12/5	64 J-12/8	64 J-16/2

(REFER TO THIS MAP AS - 1 : 15,000 SCALE)

0.75 0.375 0 0.75
Kilometers

मानचित्र विषय – भारत सरकार की महत्वपूर्ण योजना "भारत नेट प्रोजेक्ट" (एपार्ट ऑफ डीजिटल इंडिया) के तहत सफल संयुक्त मुख्य कार्यपालन अधिकारी छत्तीसगढ़ इन्फोटेक प्रमोशन सोसाइटी (चिप्स), रायपुर छ.ग. द्वारा कोरबा जिला के कोरबा वनमण्डल अंतर्गत शामिल ग्राम पंचायत के मार्ग समानांतर वन भूमि रकबा 4.043 हे. पर ऑप्टिकल फायबर केबल बिछाने हेतु वन संरक्षण अधिनियम 1980 अंतर्गत व्यपवर्तन प्रस्ताव हेतु (Reg.No. FP/CG/OFC/43122/2019) JCEO. Chhattisgarh Infotech Promotion Society CHIPS, 2nd Floor. SDC Building Civil Line. Raipur (C.G.)

- Forest_Route
- Revenue_Forest
- Proposed_OFC_Line
- Forest_Area
- Revenue_Forest_Area

उप वन मण्डलाधिकारी
दक्षिण कोरबा उपवनमण्डल

वन परिक्षेत्राधिकारी
कोरबा परिक्षेत्र-कोरबा

वन परिक्षेत्राधिकारी
कुदमुरा परिक्षेत्र, कुदमुरा

MAP PREPEARED BY
Programmer/Asstt. Programmer
Name Prashant Kumar Gupta
Signature

वन परिक्षेत्राधिकारी
करतला परिक्षेत्र, करतला

वन सीमा	पक्की सड़क	अतिघना
वनमंडल की सीमा	कच्ची सड़क	सघन वन
परिक्षेत्र की सीमा	पगडंडी	विरल वन
कक्ष की सीमा	गाँव	झाड़ियाँ
नदी, नाला	कन्टूर	रिक्त वन
	जलक्षेत्र	जलक्षेत्र

FRC
वन अधिकार पत्र

Working Circle	Felling Series	Coupe
SCI WC प्रवरण सह सुधार		
IWC सुधार कार्यवृत्त		
RWC पुर्नस्थापन कार्यवृत्त		
PWC संरक्षण कार्यवृत्त		
BDWC जैव-विविधता कार्यवृत्त		

अंडर स्टॉक	US	परिपक्व आयु वर्ग	स्थल गुण श्रेणी	I II III IVa IVb
रिक्त	Blank/Others	मध्यम आयु वर्ग	साल वन	
अतिक्रमण	Encr	युवा आयु वर्ग	मिश्रित वन	
वनग्राम	FV	सस्य घनत्व .5 प्रजाति सूचक .S	सागौन वन	
वृक्षारोपण	Plantation			

STOCK MAP OF KORBA & KARTALA RANGE
KORBA DIVISION, KORBA (C.G.)

SCALE 1 : 15,000 | PERIOD :

Prepared by
DRAUGHTSMAN

Stock Mapping by
FOREST RANGER

DIVISIONAL FOREST OFFICER
WORKING PLAN DIVISION, KORBA
वनमण्डलाधिकारी
कोरबा वनमण्डल, कोरबा

Data Source(s) :
1. Forest Boundaries are based on Stock Map (Scale 1 : 15,000)
2. Natural Features are based on Digital SOI Data (Scale 1 : 50,000)

Digitally Compiled and Printed at : GIS CELL, F.M.I.S. DIVISION, RAIPUR

Prepared and Printed by:- GIS Cell
Forest Management Information System Division, Raipur