



**कार्यालय सहायक अभियन्ता**  
**अस्थाई खण्ड लोक निर्माण विभाग, गौचर (चमोली)।**

Phone/Fax No. :- 01363-240614

Email:- eepwdgauchar@rediffmail.com

पत्रांक- 212 / 1 सी0 (वन)

दिनांक 20/10 / 2016

सेवा में,

प्रभागीय वनाधिकारी  
बद्रीनाथ वन प्रभाग  
गोपेश्वर।

**विषय:-** प्रस्ताव संख्या FP/UK/ROAD/10925/2015 सोनला-कण्डारा मोटर मार्ग से कांचुला-गैन मोटर मार्ग के नव निर्माण हेतु 4.000 हे0 वन पंचायत/आरक्षित वन भूमि का लो0नि0वि0 को हस्तान्तरण प्रस्ताव।

**सन्दर्भ:-** आपका ई0डी0एस0 दिनांक 15.10.2016  
महोदय,

उपरोक्त विषय संदर्भित पत्र के क्रम में अवगत करना है कि आपके कार्यालय के ई0डी0एस0 दिनांक 13.10.2016, पत्र सं0 384/12-1 दिनांक 23.7.2016 एवं ई0डी0एस0 दिनांक 25.07.2016 द्वारा पार्ट A के बिन्दु सं0 1 व 2 में लगाई गयी आपत्तियों का निराकरण कार्यलय अधिशासी अभियन्ता, अ0ख0लो0नि0वि0 गौचर के पत्र सं0 1117/1सी0(वन) दिनांक 28.7.2016 द्वारा किया गया है। सुलभ संदर्भ हेतु पत्र की पी0डी0एफ0 फाईल Additional Information के क्रम सं0 39 में भी अपलोड कर दी गयी है।

अतः महोदय को आवश्यक कार्यवाही हेतु प्रेषित।

**संलग्न:-** पत्र सं0 1117/1 सी0 वन  
दिनांक 28.7.2016 की छाया प्रति।

भवदीय  
A/2  
सहायक अभियन्ता 20/10/16  
अस्थाई खण्ड, लो0नि0वि0  
गौचर (चमोली)

पत्रांक- / 1सी0 वन

तददिनांक

प्रतिलिपि, अधिशासी अभियन्ता, अस्थाई खण्ड लो0नि0वि0 गौचर को सूचनार्थ प्रेषित।

सहायक अभियन्ता  
अस्थाई खण्ड, लो0नि0वि0  
गौचर (चमोली)



**कार्यालय अधिशासी अभियन्ता**  
**अस्थाई खण्ड लोक निर्माण विभाग, गौचर (चमोली)।**

Phone/Fax No. :- 01363-240614

Email:-eepwdgauchar@rediffmail.com

पत्रांक-1117/1 सी0 (वन)  
सेवा में,

दिनांक 28/7 /2016

प्रभागीय वनाधिकारी  
बद्रीनाथ वन प्रभाग  
गोपेश्वर।

**विषय:-** प्रस्ताव संख्या FP/UK/ROAD/10925/2015 सोनला-कण्डारा मोटर मार्ग से कांचुला-गैन मोटर मार्ग के नव निर्माण हेतु 4.000 हे0 वन पंचायत/आरक्षित वन भूमि का लो0नि0वि0 को हस्तान्तरण प्रस्ताव।

**सन्दर्भ:-** आपका पत्रांक 384/12-1 दिनांक 23 जुलाई 2016  
महोदय,

उपरोक्त विषय के क्रम में अवगत कराना है कि राज्य योजना के अन्तर्गत विधानसभा क्षेत्र कर्णप्रयाग में सोनला-कण्डारा मोटर मार्ग से कांचुला-गैन मोटर मार्ग में लगायी गयी आपत्तियों का निराकरण निम्नप्रकार है।

| क्र0सं0 | प्रश्न  | उत्तर  |
|---------|---|--|
| 1       | In Reply to point 3 & point 4 of EDS dated 09.02.2016 of this office, digital maps of the area proposed for diversion and area proposed for CA have been again provided on Google earth map. May provide/upload scanned copy of GIS software generated geo referenced digital map showing geo coordinates at 200 to 300 m interval along the alignment of the proposed road including all turning points (.TIFF, .IMG or .JPEG) | इस बिन्दु के अनुसार डिजिटल मैप की <b>Scanned copy</b> सी0डी0 के माध्यम से पूर्व में (.TIFF, .IMG or .JPEG) Format में इस कार्यालय के पत्रांक सं0 817/1 सी0 वन दिनांक 07.06.2016 द्वारा अपर प्रमुख वन संरक्षक एवं नोडल अधिकारी, देहरादून को प्रेषित की जा चुकी है। सुलभ संदर्भ हेतु डिजिटल मैप <b>PDF</b> Format में ई-मेल के माध्यम से प्रेषित की जा रही है। संलग्न-1                            |
| 2       | May also provide/upload GIS software generated geo referenced digital map of the area proposed for CA showing geo coordinates at all corner points in Shape (polygon/closed)  | इस बिन्दु के अनुसार <b>C.A</b> के डिजिटल मैप की संशोधित <b>Scanned copy</b> सी0डी0 के माध्यम से पूर्व में (.TIFF, .IMG or .JPEG) Format में इस कार्यालय के पत्रांक सं0 817/1 सी0 वन दिनांक 07.06.2016 द्वारा अपर प्रमुख वन संरक्षक एवं नोडल अधिकारी, देहरादून को प्रेषित की जा चुकी सुलभ संदर्भ हेतु सी0ए0 के डिजिटल मैप <b>PDF</b> Format में ई-मेल के माध्यम से प्रेषित की जा रही है। संलग्न-2 |

भवदीय

28/7/16  
अधिशासी अभियन्ता  
अस्थाई खण्ड, लो0नि0वि0  
गौचर (चमोली)



डिजिटल मैप - जनपद चमोली के अन्तर्गत कांचुला - गैन मोटर मार्ग के निर्माण हेतु

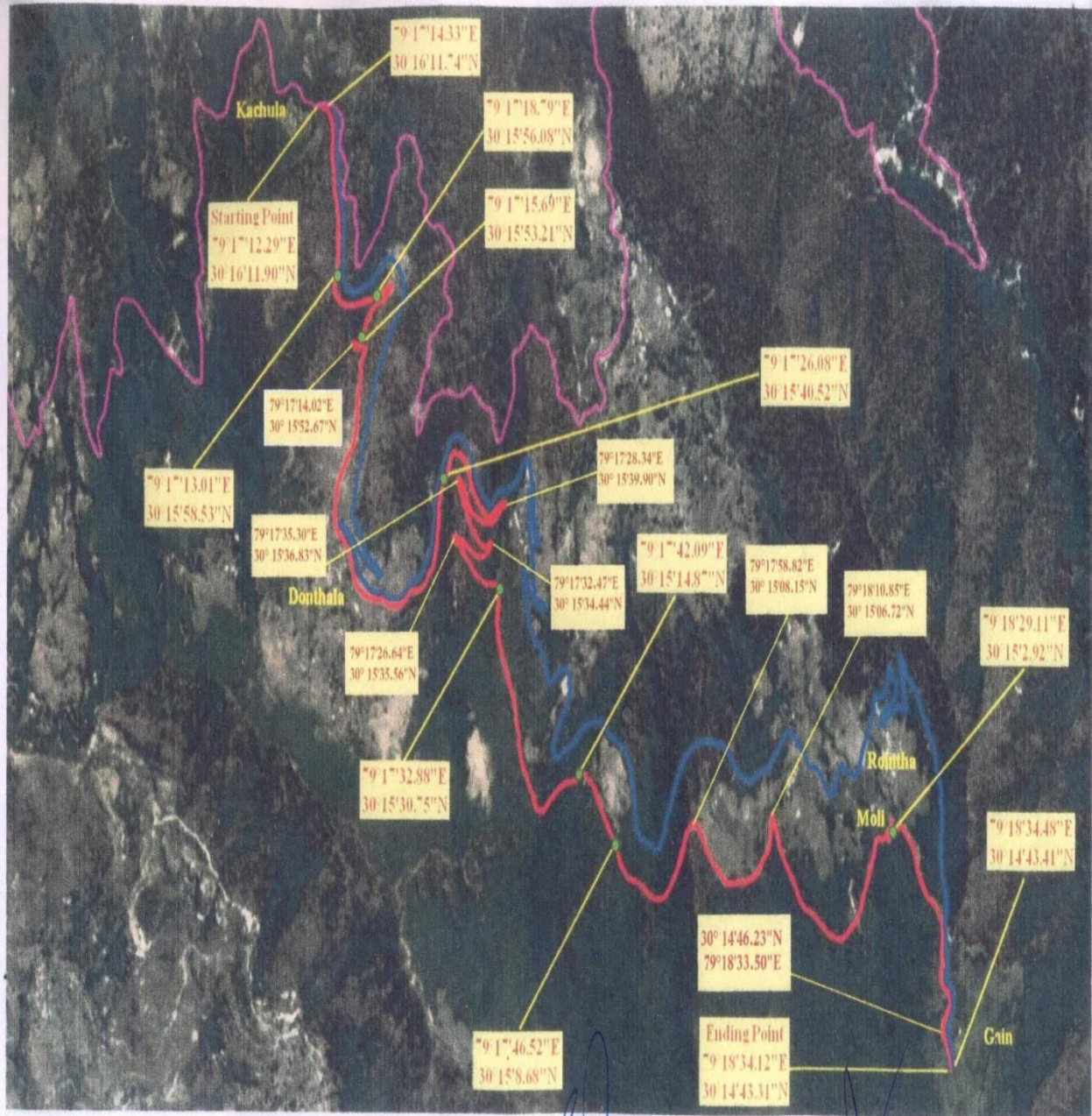

Legend

- Dumping Zone
- Proposed Road
- Alternate Road
- Existing Road

AM  
J.E

AG  
A.E

वन क्षेत्र अधिकारी  
नन्दप्रयाग रेंज  
बद्रीनाथ वन प्रभाग गोपेश्वर

प्रभागीय वनाधिकारी  
कक्षीनाथ बद्र प्रभागा, गोपेश्वर

**Attach 2**



डिजिटल मैप - जनपद चमोली के अन्तर्गत कांचुला - गैर मोटर मार्ग के निर्माण हेतु चयनित वृक्षारोपण स्थल

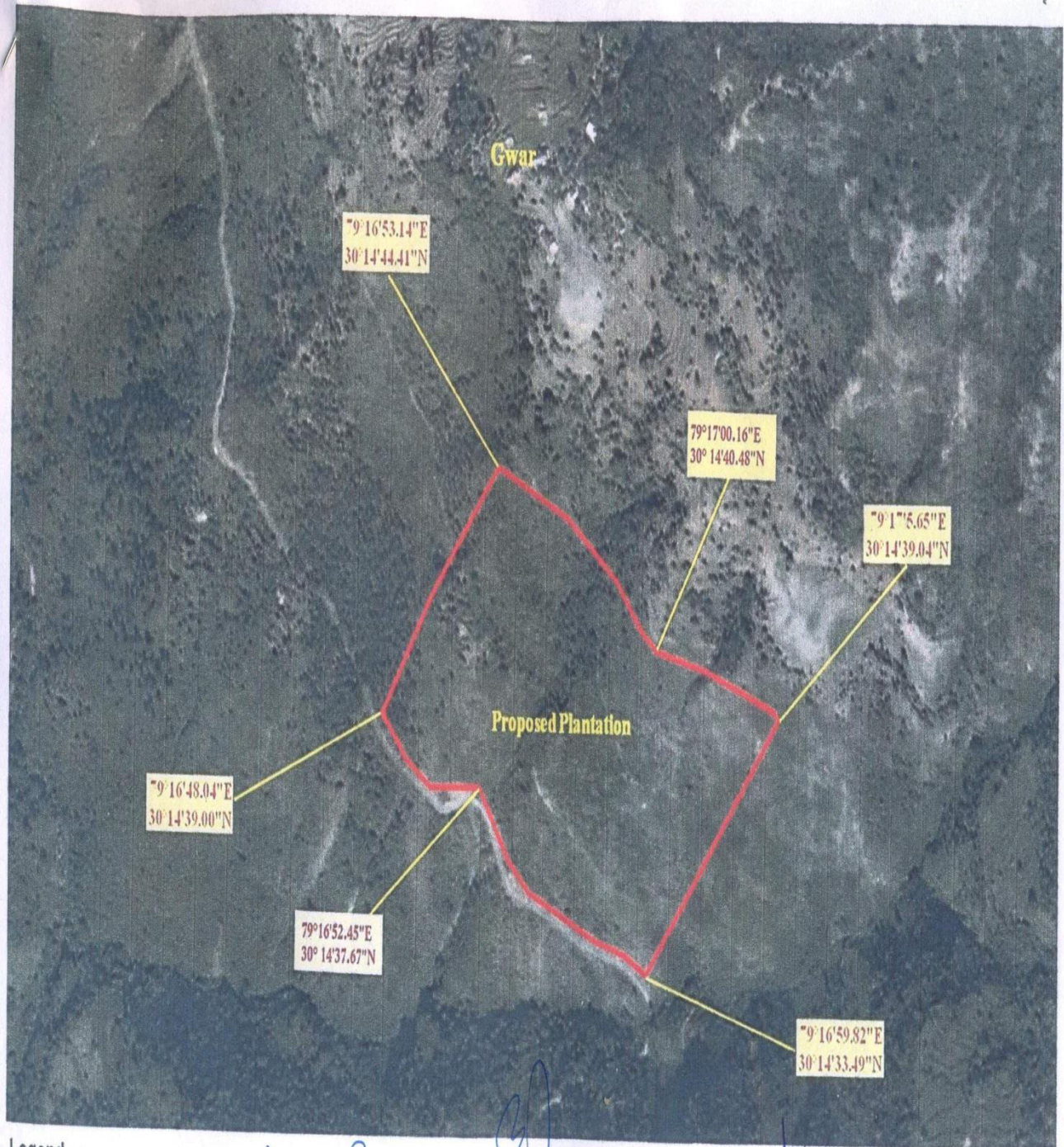

Legend



Proposed Plantation

AL  
S-E

AK  
A-E

वन विभाग  
नन्दप्रसाद राज  
प्रमुख वन प्रभु

प्रभागीय वन अधिकारी  
कल्याण वन प्रभु